

会	总	给	
签	图	水	
	建	电	
	筑	气	
	结		
	构		

施 工 图

建设单位: 乳源瑶族自治县市政管理中心

工程名称: 乳源瑶族自治县解放南片区老旧小区改造项目

工程地点: 乳源瑶族自治县乳城镇

工程编号: 25-C3700025

资质编号: A261130053 (建筑工程设计乙级)

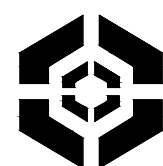

中大设计集团有限公司
ZHONGDA DESIGN GROUP CO.,LTD.

二〇二五年八月

乳源瑶族自治县解放南片区老旧小区改造项目

施 工 图

资质等级	工程设计建筑行业（建筑工程）乙级	总 经 理	王 保 平	王保平
证书编号	A261130053	总工程师	钟 院	钟院
工程编号	25-C3700025	技术负责	程 浩	程浩
版 次	第1版	项目负责	白 瑞	白瑞



二〇二五年八月

图 纸 目 录

第 1 页共 2 页

设计号		25-C3700025		工程名称		乳源瑶族自治县解放南片区老旧小区改造项目				项 目					
工 种		建筑		设计阶段		施工图		结构类型				完成日期		2025 年08月	
序 号	图 别	图 号	图 纸 名 称	张 数			图 纸 规 格	备 注							
				新 设 计	利 用										
					旧 图	标 准 图									
1	建施	JS-000	总平面图				2#								
2	建施	JS-100	1栋既有建筑修缮、改造建筑设计统一说明				2#								
3	建施	JS-101	1栋平面图一				2#								
4	建施	JS-102	1栋平面图二				2#								
5	建施	JS-103	1栋立面图A—A楼梯剖面图				2#								
6	建施	JS-200	2栋既有建筑修缮、改造建筑设计统一说明				2#								
7	建施	JS-201	2栋平面图一				2#								
8	建施	JS-202	2栋平面图二				2#								
9	建施	JS-203	2栋立面图一				2#								
10	建施	JS-204	2栋立面图二				2#								
11	建施	JS-300	3栋既有建筑修缮、改造建筑设计统一说明				2#								
12	建施	JS-301	3栋平面图一				2#								
13	建施	JS-302	3栋平面图二 3栋西立面图二				2#								
14	建施	JS-303	3栋立面图、楼梯剖面图				2#								
15	建施	JS-400	4、5栋既有建筑修缮、改造建设统一说明				2#								
16	建施	JS-401	4、5栋平面图				2#								
17	建施	JS-402	4、5栋立面图				2#								
18	建施	JS-600	6栋既有建筑修缮、改造建设统一说明				2#								
19	建施	JS-601	6栋平面图				2#								
20	建施	JS-602	6栋平、立面图 6栋楼梯A—A剖面图				2#								
21	建施	JS-700	7栋既有建筑修缮、改造建设统一说明												
22	建施	JS-701	7栋平、立面图												
23	建施	JS-800	8、9栋既有建筑修缮、改造建设统一说明												
24	建施	JS-801	8、9栋平、立面图												
使用标准图集															
项目负责人				专业负责人				归档接收人							
审 定				制 表				归档日期		年 月 日					

图 纸 目 录

第 2 页共 2 页

[illegible]

1栋既有建筑修缮、改造建筑设计统一说明																	
1	工程依据					3.8 3.9 3.10	建设单位应委托具有相应资格的施工图设计文件审查单位或者按规定有行政主管部门、组织施工图设计文件审查、未经施工图审查通过、未取得地方主管各相关部门批复通过的图纸，不得用于施工。 本工程所选的装饰材料应根据设计单位确定的材质、规格、参数、色彩及相关技术标准等，并由施工单位提供样板，经设计单位、监理单位、业主单位确认后方可施工，主要装饰材料应制作等同实际比例的展示样板，经上述各方确认后，方可全面施工。 室内装饰装修不应影响建筑结构的安全性。当既有建筑改造时，甲方应委托专业公司进行“可靠性”鉴定，施工单位需根据结构安全鉴定报告以及加固的施工图纸进行施工。					7	材料选用及施工说明				
1.1	项目批准文件											7.1	图中所选用的户外墙面基层市场供应而使用 样品在施工图前由甲方及设计人员审批。				
	<div><div><div>□ 立项批文</div><div>□ 项目建议书</div><div>□ 项目可行性研究报告</div><div>□ 设计任务书</div><div>□ 设计合同</div></div></div>											7.2	无特殊说明之处，所有细部构造须按设计人员指定做法完成。				
1.2	建设单位提供的设计资料											7.3	所有紧固件件须用不锈钢或防锈防腐五金件。				
1.2.1	历次会议纪要及往来文件；																
1.2.2	初步设计批文及初步设计评审专家意见。																
1.3	现行的国家及地方颁布的有关建筑设计规范、标准和规定（包括但不限于下列√项规范）：					4	改造修缮设计原则					8	其他注意事项				
	<div><div><div><div>□ 《建筑节能与可再生能源利用通用规范》GB 55015—2021</div><div>□ 《建筑环境通用规范》GB 55016—2021</div><div>□ 《建筑与市政工程无障碍通用规范》GB 55019—2021</div><div>□ 《民用建筑通用规范》GB 55031—2022</div><div>□ 《房屋建筑制图统一标准》GB/T 50001—2017</div><div>□ 《建筑制图标准》GB/T 50104—2010</div><div>□ 《工程建设标准强制性条文（房屋建筑部分）》（2013年版）</div><div>□ 《全国民用建筑工程设计技术措施》（2009年版）</div><div>□ 《民用建筑设计统一标准》GB 50352—2019</div><div>□ 《建筑设计防火规范》GB 50016—2014（2018年版） 附：《建筑设计防火规范》图示 国标图集 18J811—1</div><div>□ 《住宅设计规范》GB 50096—2011</div><div>□ 《建筑地面设计规范》GB 50037—2013</div><div>□ 《建筑外墙防水工程技术规范》JGJ/T 235—2011</div><div>□ 《预拌砂浆》GB/T 20463—2019</div><div>□ 《建筑防护栏杆技术标准》JGJ/T 470—2019</div><div>□ 《既有建筑维护与改造通用规范》GB55022—2021</div><div>□ 广东省标准《建筑防水工程技术规范》DBJ/T 15—19—2020</div><div>□ 《广东省建设工程消防设计、审查难点问题解答》</div><div>□ 广东省住房和城乡建设厅关于印发《广东省城镇老旧小区改造技术导则（试行）》的通知（粤建规〔2021〕80号）</div></div><div>韶关市城市规划管理技术标准与准则。</div></div></div>					4.1 4.2 4.3	既有建筑改造前，应根据改造要求和目标，对所涉及的结构安全、消防安全等内容进行检查评定或检测鉴定。 既有建筑的改造，应根据检查或鉴定结果进行设计。 既有建筑改造过程中应避免破坏原有结构承重构件，如确需改动的，应对其进行有效处理。					8.1 8.2 8.3 8.4 8.5 8.6 8.7	在对原有建筑物进行清洗维护时，不得采用PH值小于4或PH值大于10的清洗剂以及有毒有害化学品。 压顶及滴水：所有女儿墙及阳台压顶面均应向内倾斜5%，建筑物外立面上凸出部份的构件外侧周边均应做滴水线处理。 所有整饰范围内之外露金属嵌缝及自粘带、内侧均按照图纸施工，凡图纸未说明者均刷白色外墙防霉涂料，外侧周边均做滴水线，所有整饰范围内的窗台及窗框线之外露面均需做表面处理，材质按正面材质。 本项目开工前，必须由业主（建设单位）组织设计单位、监理单位、施工单位三方进行施工前的图纸交底与施工图会审，由设计单位介绍设计的要求及实施的方式；由施工单位对施工图纸中的问题列出清单，交由设计单位逐一作出解释，并据此形成施工图纸会审记录。设计单位必须根据会审记录对图纸作出相应的修改以完善本施工图设计。 施工方进场后，应先按照图纸核对现场，如发现图纸与现场不符时，须及时反馈知设计单位并加会业主，由设计方尽快核实并作出相应的调整，如因图纸与现场不符而没有通知设计单位，知会业主的情况下擅自施工的，其后果将由施工单位自行承担。 在整个项目的施工过程中，业主或其指定的监理方，应定期（每周）召开工程例会，协调设计、施工各专业等各方面的合作，及时解决工地出现的各种问题，设计方也应及时解决施工中涉及到设计的问题，并作出图纸变更。 预拌砂浆与传统砂浆的对应关系				
						5	既有建筑处理										
1.5						5.1 5.1.1 5.1.2 5.1.3	墙体 砌体修复 ● 重新砌筑：框架结构内部隔墙，应根据新打要求对原分隔墙体拆除后按改造后平面要求重新砌筑。 ● 局部修复：废弃的孔洞用砌体封闭，局部松动的砌块一律拆除后重新砌筑，新砌体与原墙体厚度相同。 ● 新砌墙体：统一用M10砂浆砌筑A7.5蒸压加气砼砌块，新旧墙体连接、新砌体与主体结构的连接须按规范要求施工。 ● 发现有安全隐患的须及时通知设计人员到场处理，如砖结构承重墙等。 批挡铲除 ● 原批挡层是粘土砂浆或年久强度明显不足的硬壳面铲除。 ● 局部空鼓的批挡层须铲除。 ● 批挡铲除要求至原结构面层。 基层修复 ● 基本做法（包含大面积重新批挡的墙面）：水泥：灰=10：1：4的103建筑胶素水泥浆一遍（加气砼用专用界面剂），最薄12厚聚合物防水砂浆找平层（加气砼用专用找平砂浆），厚度大于20的部分须分层抹灰，底层挂φ1@20X20孔的钢丝网，与墙面基层粘贴强度应>0.6MPa。 ● 局部修复：参以上做法，新旧批挡、墙体与主体结构间以及不同材料的交接处，应在找平层中附加一品φ1@20x20金属网拉结，搭接宽度不小300mm。 ● 泥砂浆补平基层孔洞，若发现空鼓、裂缝需先做处理。 ● 厚度要求：新批挡总体厚度须满足控制在20mm，局部修复的批挡至与原来批挡面的相同厚度。 ● 当墙面材料为涂料或设计有要求时，找平层及每层应设分格缝，分格缝宽8—10mm，填5mm高弹性密封材料，具体详见立面图。 ● 防水层：基层抹平后，刷聚合物防水砂浆一遍，8厚聚合物防水砂浆（新旧防水层搭接≥200mm）。						品种				
													品种				
													品种				
													品种				
													品种				
													品种				
													品种				
													品种				
													品种				
													品种				
													品种				
													品种				
													品种				
													品种				
													品种				
													品种				
													品种				
													品种				
													品种				
													品种				
													品种				
													品种				
													品种				
													品种				
													品种				
													品种				
													品种				
													品种				
													品种				
													品种				
													品种				
													品种				
													品种				
													品种				
													品种				
													品种				
													品种				
													品种				
													品种				
													品种				
													品种				
													品种				
													品种				
													品种				
													品种				
													品种				
													品种				
													品种				
													品种				
													品种				
													品种				
													品种				
													品种				
													品种				
													品种				
													品种				
													品种				
													品种				
													品种				
													品种				
													品种				
													品种				
													品种				
													品种				
													品种				
													品种				
													品种				
													品种				
													品种				
													品种				
													品种				
													品种				
													品种				
													品种				
													品种				
													品种				
													品种				
													品种				
													品种				
													品种				
													品种				
													品种				



中大设计集团有限公司
ZHONGDA DESIGN GROUP CO.,LTD.
设计证书编号(乙级): A261130053
地址: 陕西省西安市高新区唐延南路8号
电话: 029-81124625 邮编: 710000

出图专用章
OFFICIAL STAMP

注册执业章
REGISTERED WORKING STAMP

建设单位 CLIENT
乳源瑶族自治县市政管理中心

项目名称 PROJECT NAME
乳源瑶族自治县解放南片区
老旧小区改造项目

子项名称 ITEM NAME

图 名 DRAWING NAME
1栋平面图一

项目负责人 PROJECT MANAGER	白 瑞	白瑞
专业负责人 DIVISION CHIEF	白 瑞	白瑞
审核人 REVIEWED BY	李善谋	李善谋
审定人 APPROVED BY	郭玉峰	郭玉峰
校对入 CHECKED BY	顾顺钦	顾顺钦
设计人 DESIGNED	杨智赞	杨智赞
制图人 DRAWN	杨智赞	杨智赞

工程编号 JOB NO. 25-C3700025

阶段 STATUS	施工图	专业 DISCI.	建筑
日期 DATE	2025. 08	图号 DR. NO.	JS-101

版权所有，不得复制、套用。
ALL RIGHTS RESERVED.DONT COPIED.REPRODUCED.

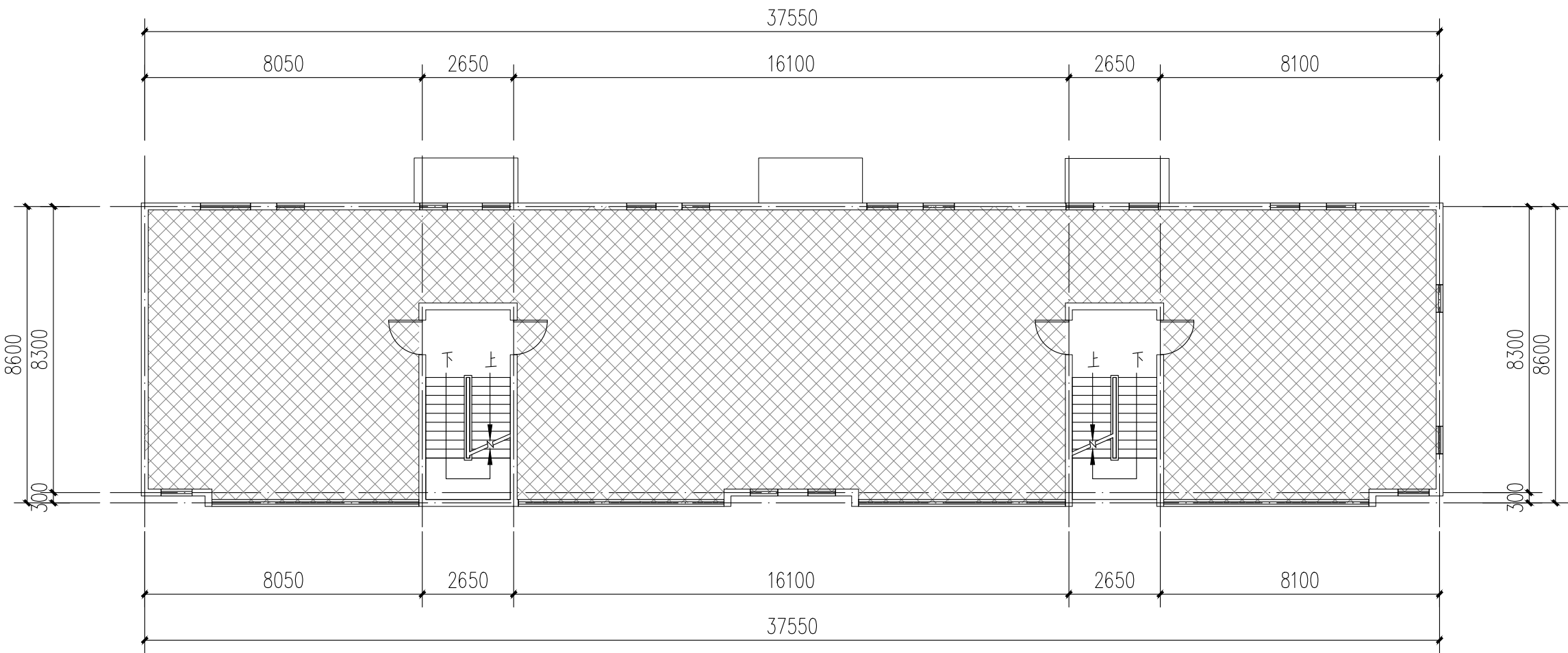

1栋二层平面图 1:100

注：本层建筑面积：330.01m²

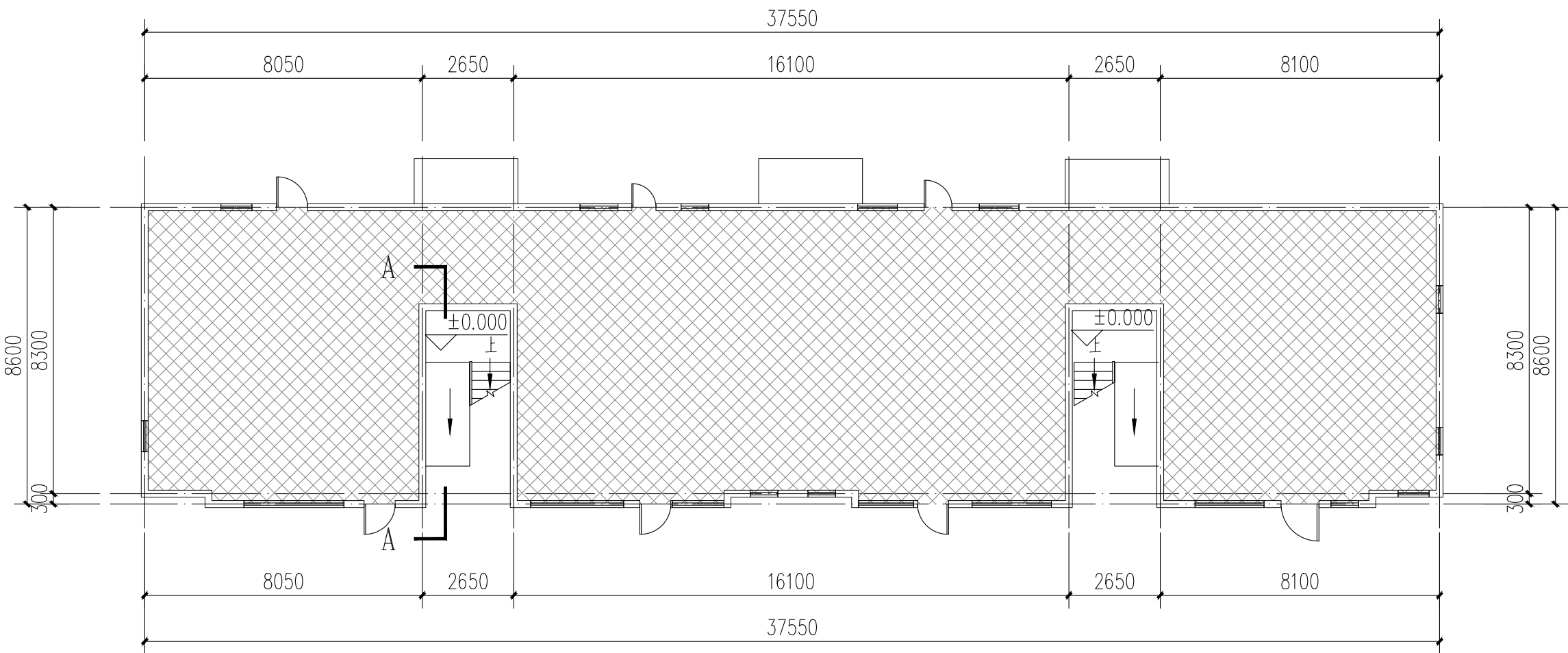

1栋一层平面图 1:100

注：本层建筑面积：302.08m²
本栋建筑面积：962.1m²

图例：



不改造区域

本栋建筑改造说明：
1、楼梯间墙面、顶棚、扶手两侧、休息平台底面、休息平台内侧墙面、楼梯底面均全部重新刷白。
2、本图根据现场实测情况绘制，图纸所有尺寸、标高，施工方需现场进行二次测量复核并以现场实际情况为准。
3、原有室外空调机位增加空调冷凝水横管和竖管，具体详水施。



中大设计集团有限公司
ZHONGDA DESIGN GROUP CO.,LTD.
设计证书编号(乙级): A261130053
地址: 陕西省西安市高新区唐延南路8号
电话: 029-81124625 邮编: 710000

出图专用章
OFFICIAL STAMP

注册执业章
REGISTERED WORKING STAMP

建设单位 CLIENT
乳源瑶族自治县市政管理中心

项目名称 PROJECT NAME
乳源瑶族自治县解放南片区
老旧小区改造项目

子项名称 ITEM NAME

图 名 DRAWING NAME
1栋平面图二

项目负责人 PROJECT MANAGER	白 瑞	
专业负责人 DIVISION CHIEF	白 瑞	
审核人 REVIEWED BY	李善谋	
审定人 APPROVED BY	郭玉峰	
校对入 CHECKED BY	顾顺钦	
设计人 DESIGNED	杨智赞	
制图人 DRAWN	杨智赞	

工程编号 JOB NO. 25-C3700025

阶段 STATUS	施工图	专业 DISCI.	建筑
日期 DATE	2025. 08	图号 DR. NO.	JS-102

版权所有，不得复制、套用。
ALL RIGHTS RESERVED.DONT COPIED.REPRODUCED.

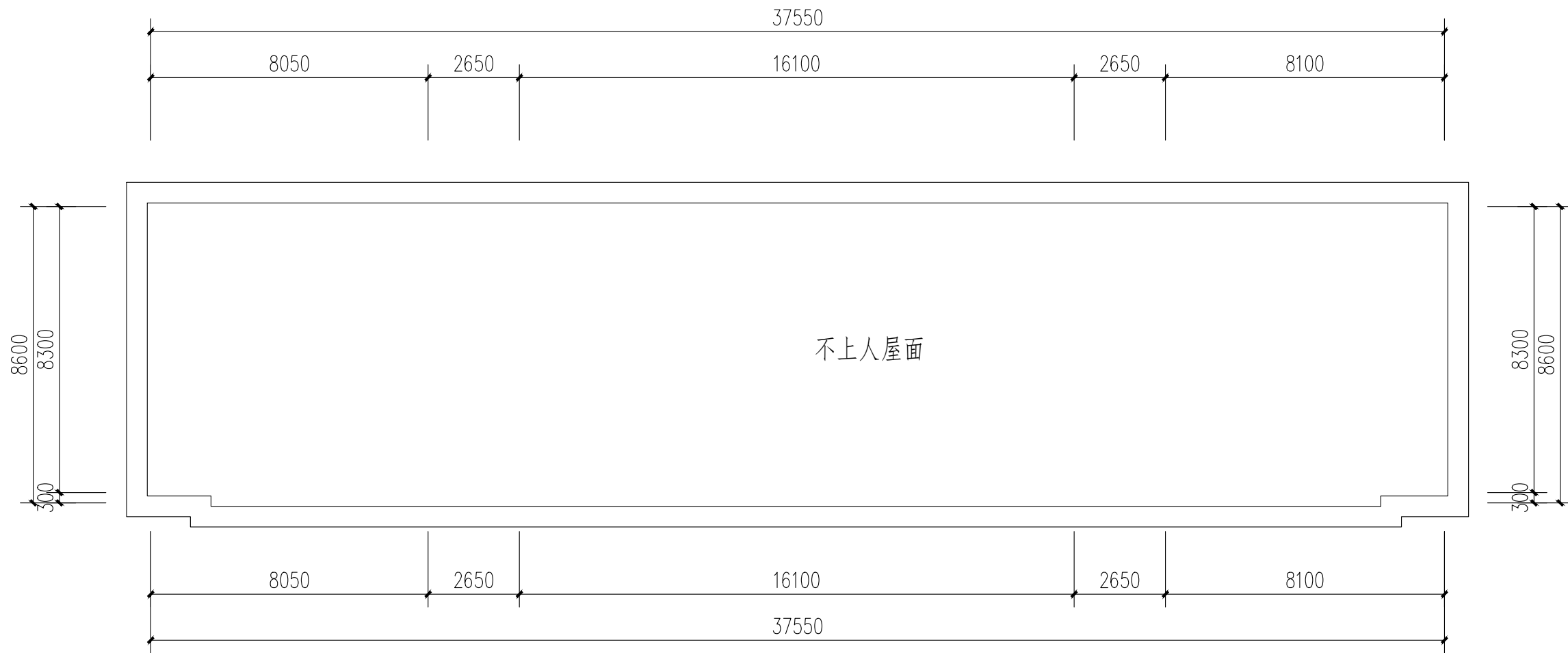

1栋屋顶层平面图 1:100

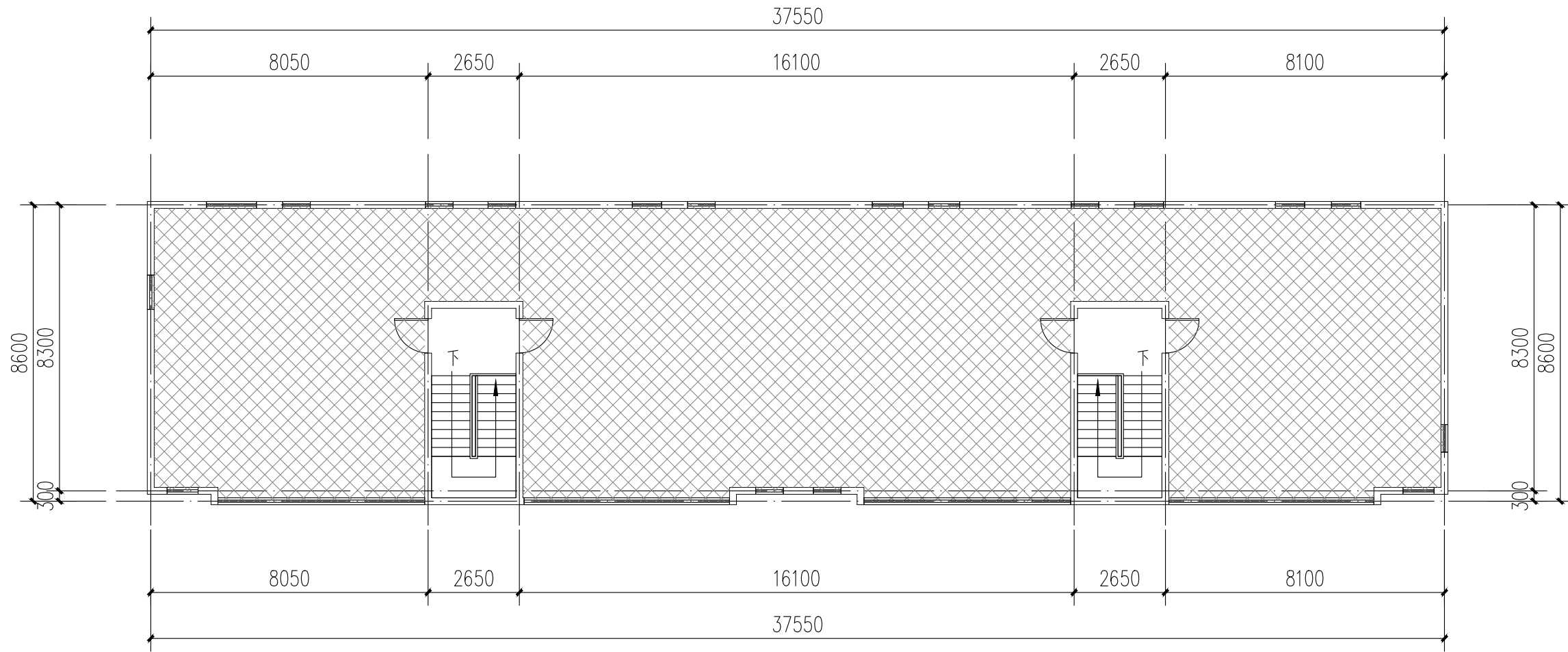

1栋三层平面图 1:100

注：本层建筑面积：330.01m²

图例：
 不改造区域

本栋建筑改造说明：
1、楼梯间墙面、顶棚、扶手两侧、休息平台底面、休息平台内侧墙面、楼梯底面均全部重新刷白。
2、本图根据现场实测情况绘制，图纸所有尺寸、标高，施工方需现场进行二次测量复核并以现场实际情况为准。
3、原有室外空调机位增加空调冷凝水横管和竖管，具体详水施。



中大设计集团有限公司
ZHONGDA DESIGN GROUP CO.,LTD.
设计证书编号(乙级): A261130053
地址: 陕西省西安市高新区唐延南路8号
电话: 029-81124625 邮编: 710000

出图专用章
OFFICIAL STAMP

注册执业章
REGISTERED WORKING STAMP

建设单位 CLIENT
乳源瑶族自治县市政管理中心

项目名称 PROJECT NAME
乳源瑶族自治县解放南片区
老旧小区改造项目

子项名称 ITEM NAME

图 名 DRAWING NAME
1栋立面图
A-A楼梯剖面图

项目负责人 PROJECT MANAGER	白 瑞	白瑞
专业负责人 DIVISION CHIEF	白 瑞	白瑞
审核人 REVIEWED BY	李善谋	李善谋
审定人 APPROVED BY	郭玉峰	郭玉峰
校对人 CHECKED BY	顾顺钦	顾顺钦
设计人 DESIGNED	杨智赞	杨智赞
制图人 DRAWN	杨智赞	杨智赞

工程编号 JOB NO. 25-C3700025

阶段 STATUS	施工图	专业 DISCI.	建筑
日期 DATE	2025. 08	图号 DR. NO.	JS-103

版权所有，不得复制、套用。
ALL RIGHTS RESERVED, DON'T COPIED, REPRODUCED.

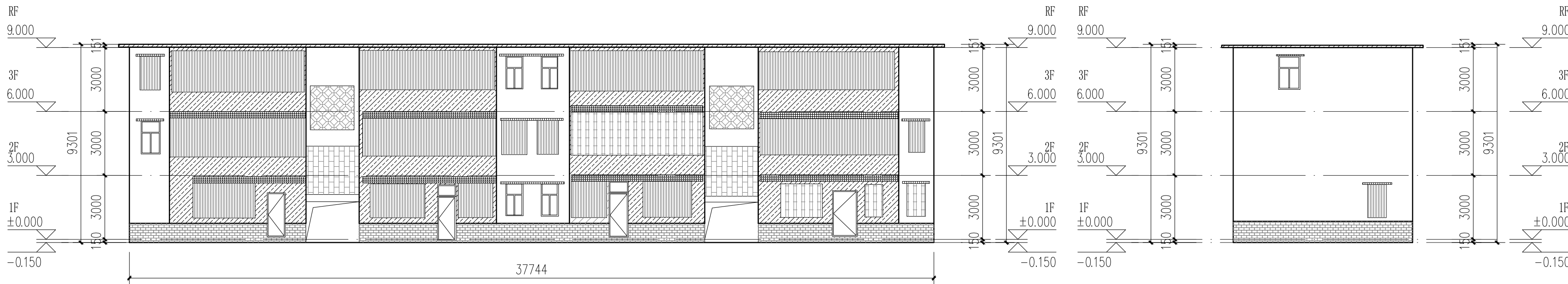

1栋南立面图 1:150

1栋西立面图 1:150

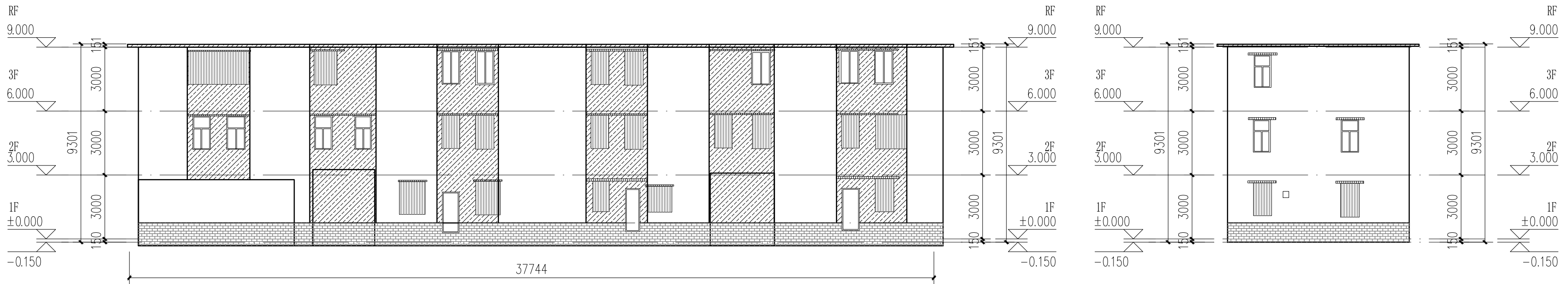

1栋北立面图 1:150

1栋东立面图 1:150

- 立面改造说明:
- 铲除原有外墙面层, 重新刷外墙漆, 颜色详立面及图例;
 - 翻新原有金属防盗网, 重新除锈刷漆, 详立面及图例;
 - 原有室外空调机位增加空调冷凝水横管和竖管, 具体详水施;
 - 原有金属飘檐均拆除更换为树脂瓦一体屋檐, 详立面及图例。

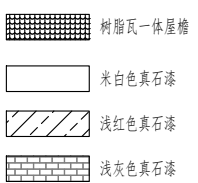
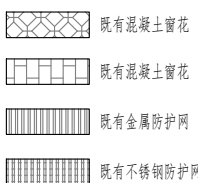
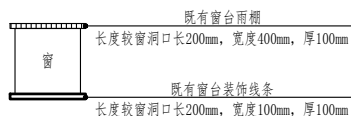

成品树脂瓦一体屋檐示意图

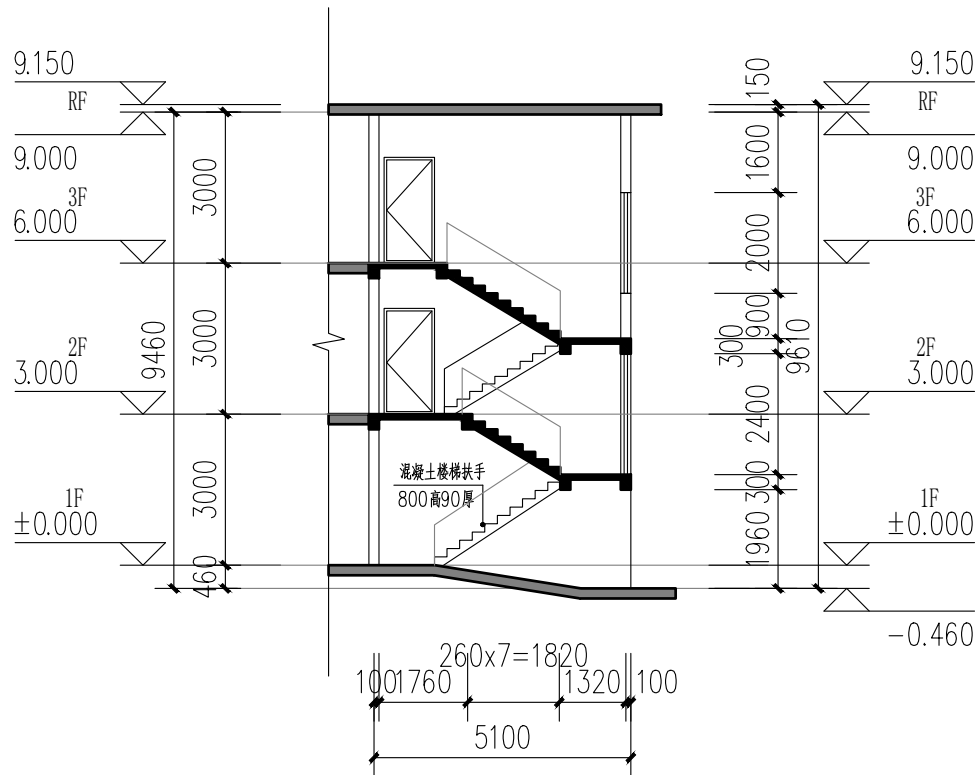

A-A楼梯剖面图 1:150



中大设计集团有限公司

ZHONGDA DESIGN GROUP CO.,LTD.

设计证书编号(乙级): A261130053

地址: 陕西省西安市高新区唐延南路8号

电话: 029-81124625 邮编: 710000

出图专用章
OFFICIAL STAMP

注册执业章
REGISTERED WORKING STAMP

建设单位 CLIENT
乳源瑶族自治县市政管理中心

项目名称 PROJECT NAME
乳源瑶族自治县解放南片区
老旧小区改造项目

子项名称 ITEM NAME

图 名 DRAWING NAME
2栋平面图一

项目负责人 PROJECT MANAGER	白 瑞	
专业负责人 DIVISION CHIEF	白 瑞	
审核人 REVIEWED BY	李善谋	
审定人 APPROVED BY	郭玉峰	
校对人 CHECKED BY	顾顺钦	
设计人 DESIGNED	杨智赞	
制图人 DRAWN	杨智赞	

工程编号 JOB NO. 25-C3700025

阶段 STATUS	施工图	专业 DISCI.	建筑
日期 DATE	2025. 08	图号 DR. NO.	JS-201

版权所有，不得复制、套用。
ALL RIGHTS RESERVED.DONT COPIED.REPRODUCED.

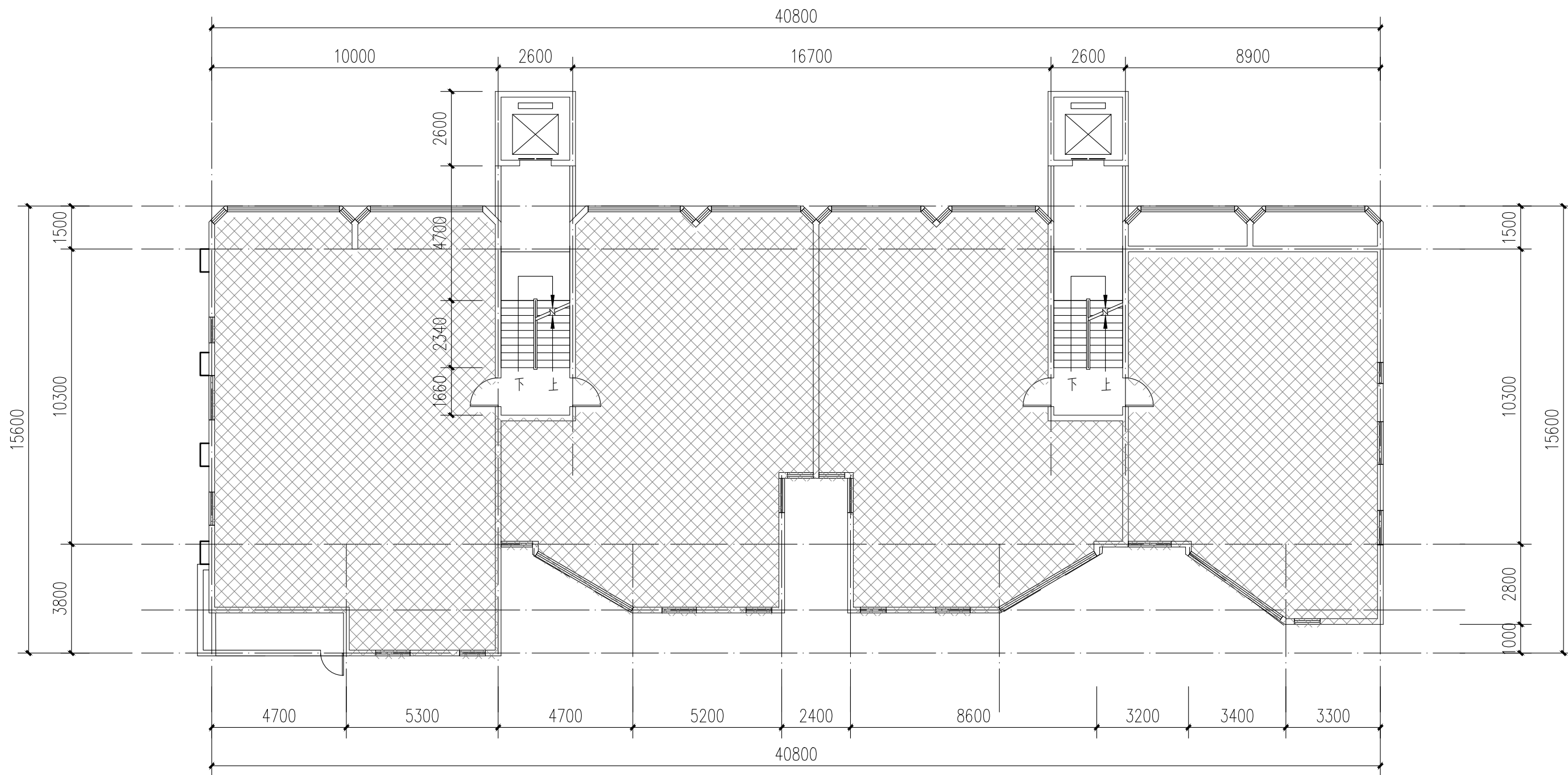

2栋二层至八层平面图 1:100

注: 本层建筑面积: 590.57m²

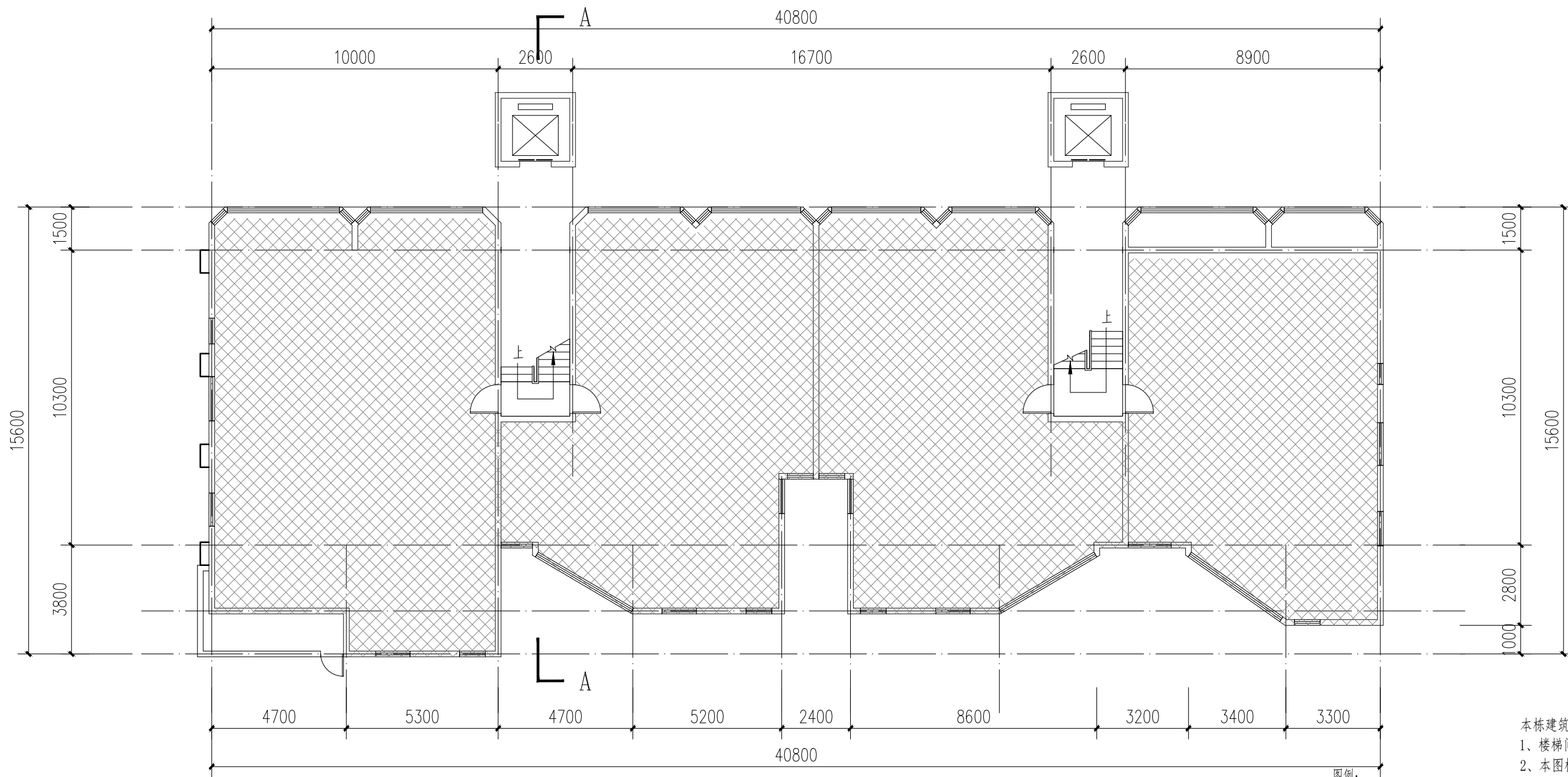

2栋一层平面图 1:100

注: 本层建筑面积: 561.08m²
本栋建筑面积: 1216.05m²

本栋建筑改造说明:

- 1、楼梯间墙面、顶棚、扶手两侧、休息平台底面、休息平台内侧墙面、楼梯底面均全部重新刷白。
- 2、本图根据现场实测情况绘制，图纸所有尺寸、标高，施工方需现场进行二次测量复核并以现场实际情况为准。
- 3、原有室外空调机位增加空调冷凝水横管和竖管，具体详水施。

图例:
 不改造区域

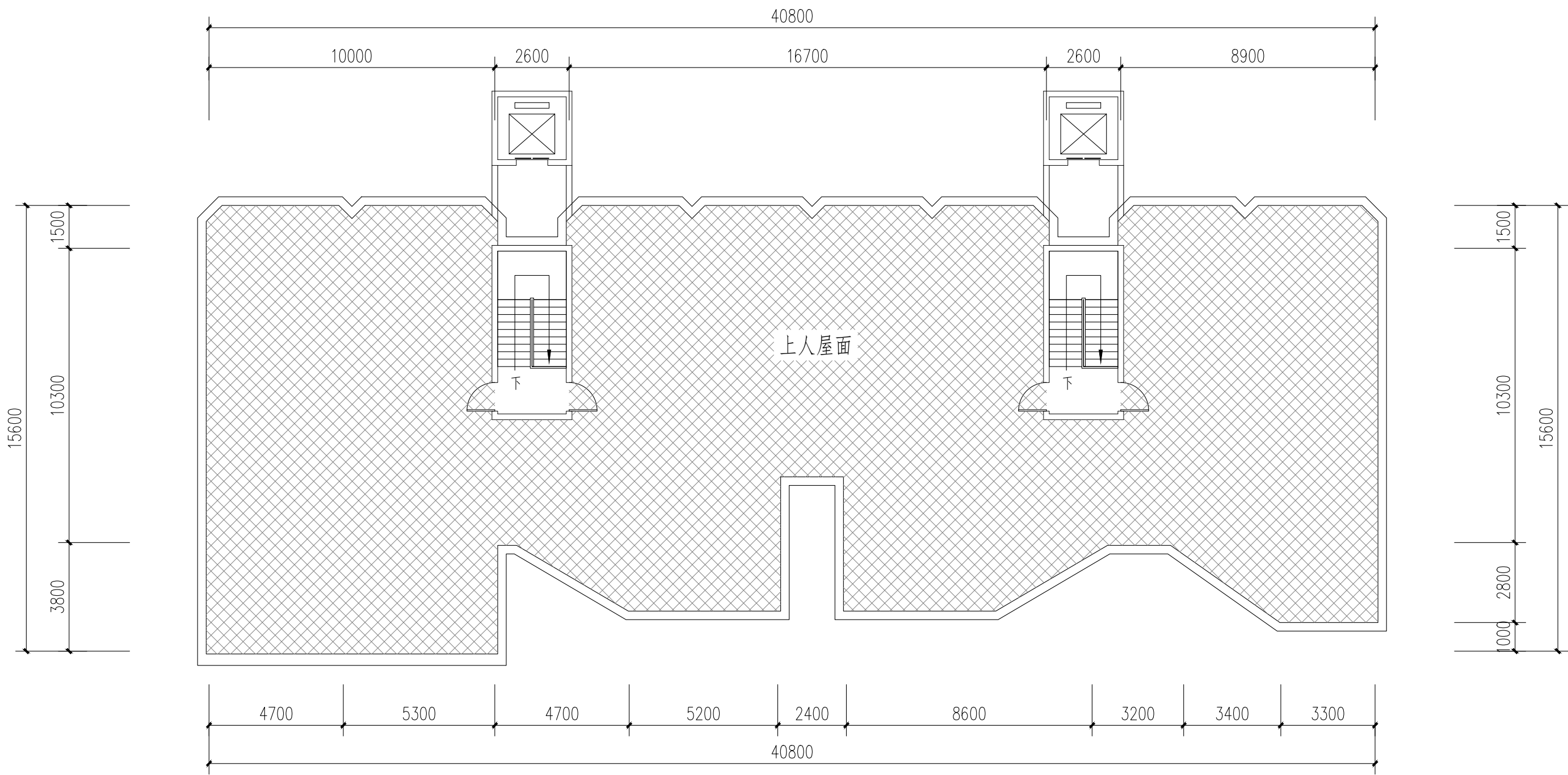

2栋屋面层平面图 1:100

注：本层建筑面积：64.4m²

图例：
不改造区域

本栋建筑改造说明：
1、楼梯间墙面、顶棚、扶手两侧、休息平台底面、休息平台内侧墙面、楼梯底面均全部重新刷白。
2、本图根据现场实测情况绘制，图纸所有尺寸、标高，施工方需现场进行二次测量复核并以现场实际情况为准。
3、原有室外空调机位增加空调冷凝水横管和竖管，具体详水施。



中大设计集团有限公司
ZHONGDA DESIGN GROUP CO.,LTD.
设计证书编号(乙级): A261130053
地址: 陕西省西安市高新区唐延南路8号
电话: 029-81124625 邮编: 710000

出图专用章
OFFICIAL STAMP

注册执业章
REGISTERED WORKING STAMP

建设单位 CLIENT
乳源瑶族自治县市政管理中心

项目名称 PROJECT NAME
乳源瑶族自治县解放南片区
老旧小区改造项目

子项名称 ITEM NAME

图 名 DRAWING NAME
2栋平面图二

项目负责人 PROJECT MANAGER	白 瑞	白瑞
专业负责人 DIVISION CHIEF	白 瑞	白瑞
审核人 REVIEWED BY	李善谋	李善谋
审定人 APPROVED BY	郭玉峰	郭玉峰
校对人 CHECKED BY	顾顺钦	顾顺钦
设计人 DESIGNED	杨智赞	杨智赞
制图人 DRAWN	杨智赞	杨智赞

工程编号 JOB NO. 25-C3700025

阶段 STATUS	施工图	专业 DISCI.	建筑
日期 DATE	2025. 08	图号 DR. NO.	JS-202

版权所有，不得复制、套用。
ALL RIGHTS RESERVED.DONT COPIED.REPRODUCED.



注册执业章
REGISTERED WORKING STAMP

项目名称 PROJECT NAME
乳源瑶族自治县解放南片区
老旧小区改造项目

名 DRAWING NAME

2栋立面图一

日期 DATE	2025. 08	图号 DR. NO.	JS-203
------------	----------	---------------	--------

版权所有，不得复制、套用。
ALL RIGHTS RESERVED. DON'T COPIED, REPRODUCED

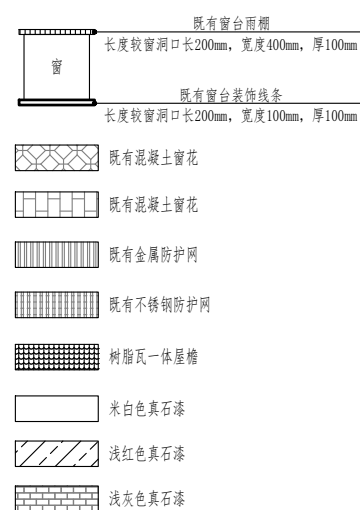
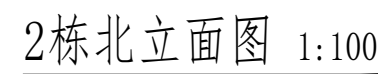

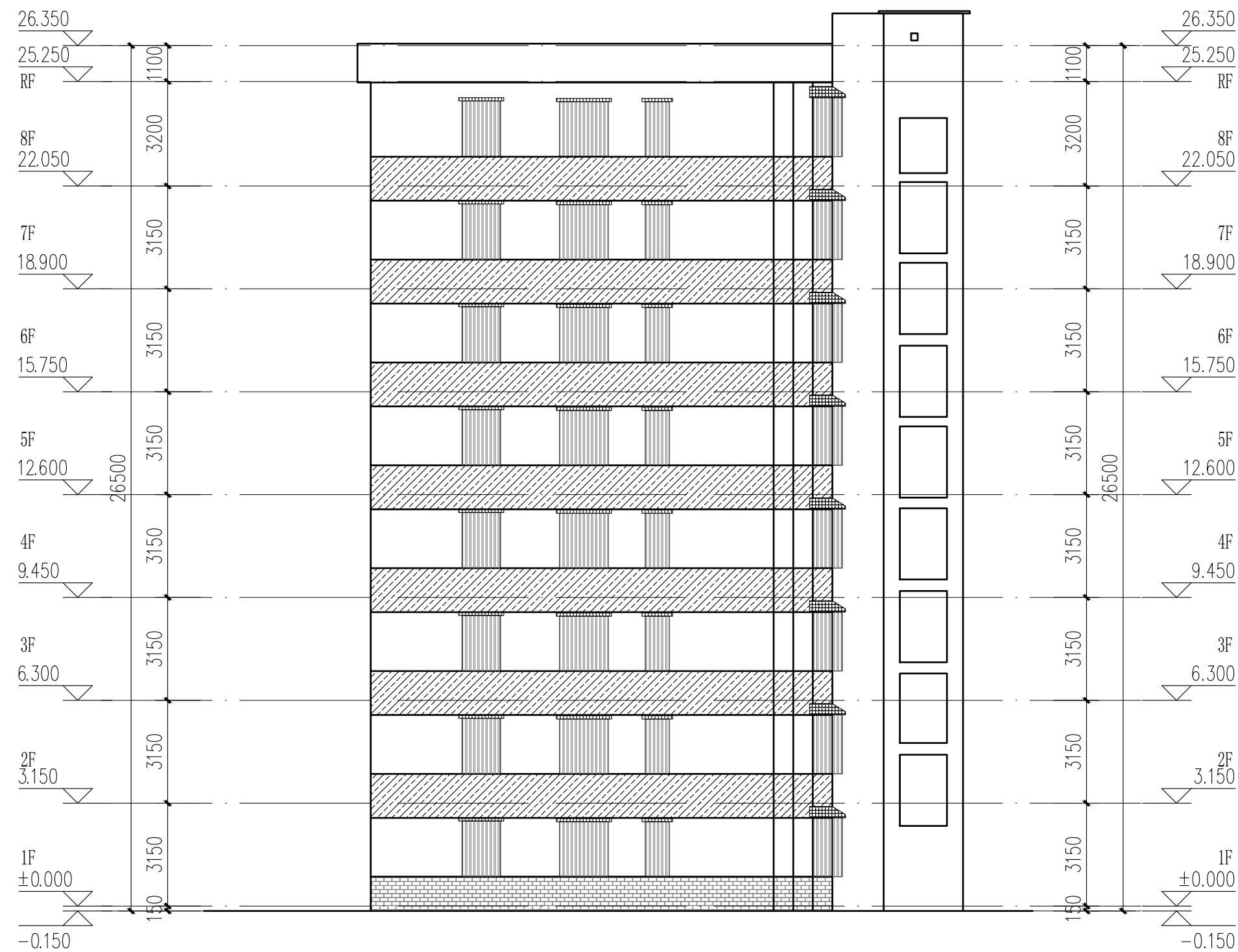
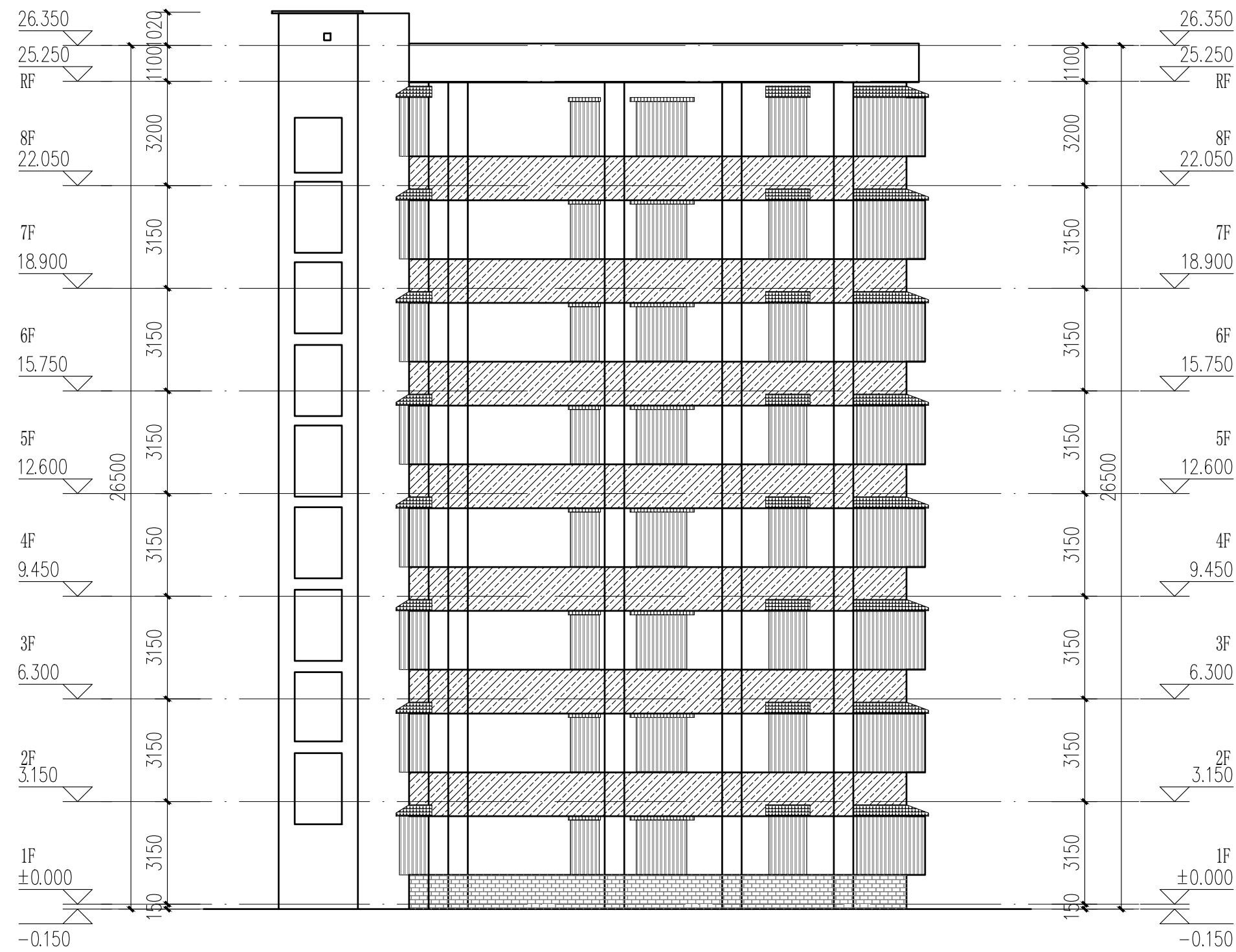

2栋西立面图 1:100

2栋东立面图 1:100

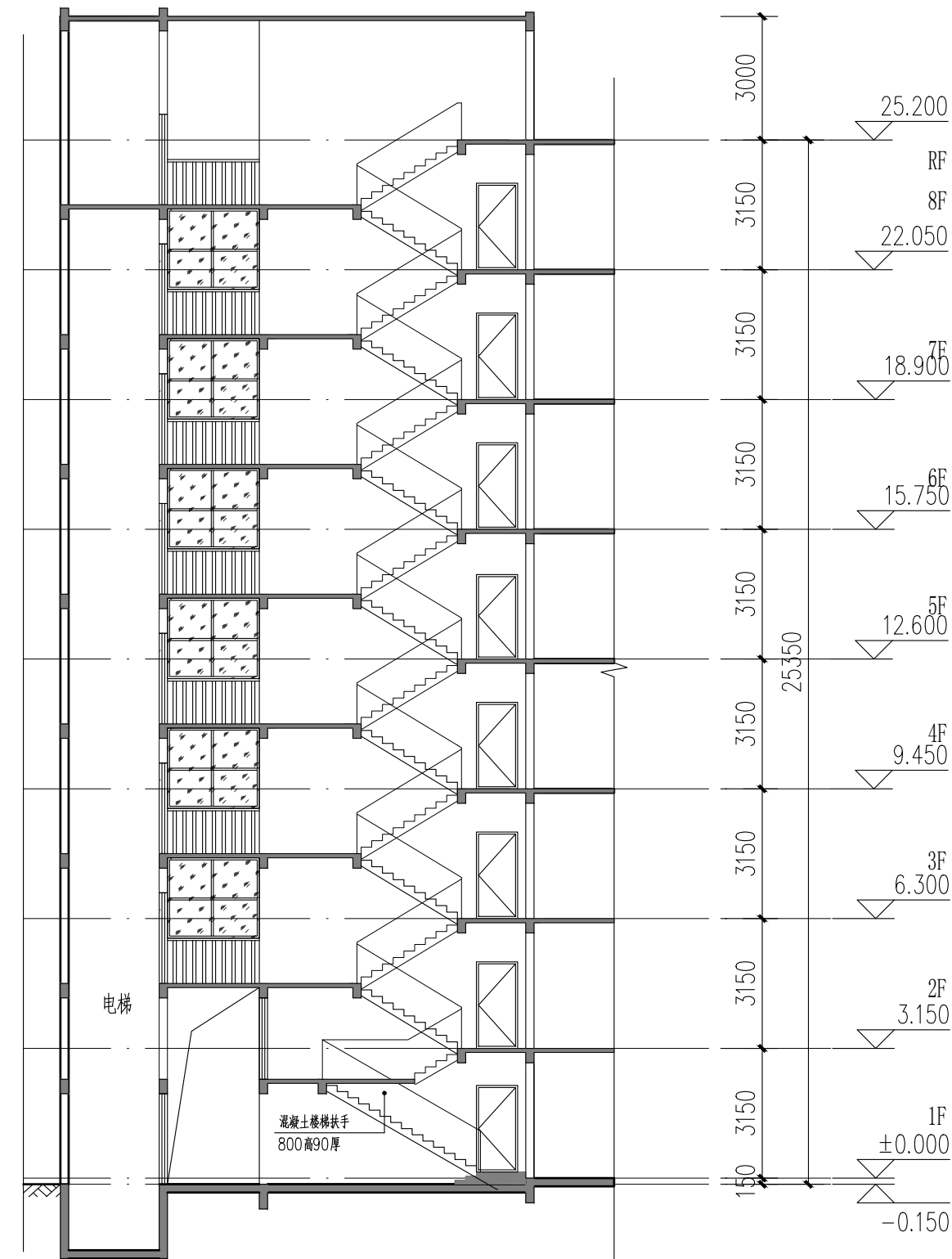

2栋楼梯A-A剖面图 1:100

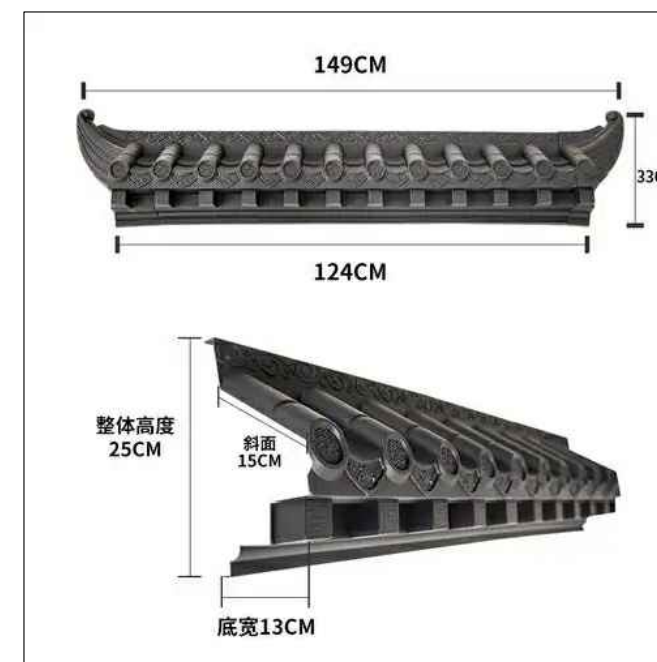

成品树脂瓦一体屋檐示意图

- 立面改造说明:
- 1、铲除原有外墙面层,重新刷外墙漆,颜色详立面及图例;
 - 2、翻新原有金属防盗网,重新除锈刷漆,详立面及图例;
 - 3、原有室外空调机位增加空调冷凝水横管和竖管,具体详水施;
 - 4、原有金属飘檐均拆除更换为树脂瓦一体屋檐,详立面及图例。

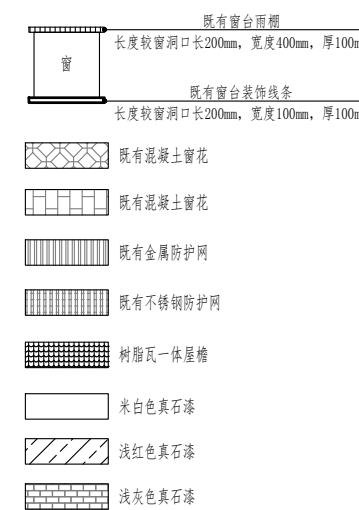

中大设计集团有限公司
ZHONGDA DESIGN GROUP CO.,LTD.
设计证书编号(乙级):A261130053
地址:陕西省西安市高新区唐延南路8号
电话:029-81124625 邮编:710000

出图专用章
OFFICIAL STAMP

注册执业章
REGISTERED WORKING STAMP

建设单位 CLIENT
乳源瑶族自治县市政管理中心

项目名称 PROJECT NAME
乳源瑶族自治县解放南片区
老旧小区改造项目

子项名称 ITEM NAME

图 名 DRAWING NAME
2栋立面图二

项目负责人 PROJECT MANAGER	白 瑞	江瑞
专业负责人 DIVISION CHIEF	白 瑞	江瑞
审核人 REVIEWED BY	李善谋	李善谋
审定人 APPROVED BY	郭玉峰	郭玉峰
校对入 CHECKED BY	顾顺钦	顾顺钦
设计人 DESIGNED	杨智赞	杨智赞
制图人 DRAWN	杨智赞	杨智赞

工程编号 JOB NO. 25-C3700025

阶段 STATUS	施工图	专业 DISCI.	建筑
日期 DATE	2025. 08	图号 DR. NO.	JS-204

版权所有,不得复制、套用。
ALL RIGHTS RESERVED.DONT COPIED.REPRODUCED.

3栋既有建筑修缮、改造建筑设计统一说明										<div><div><div><div></div><div>中大设计集团有限公司</div><div>ZHONGDA DESIGN GROUP CO.,LTD.</div><div>设计证书编号(乙级): A261130053</div><div>地址:陕西省西安市高新区唐延南路8号</div><div>电话:029-81124625 邮编: 710000</div></div><div>出图专用章</div><div>OFFICIAL STAMP</div><div>注册执业章</div><div>REGISTERED WORKING STAMP</div></div></div>																																											
1	工程依据					3.8	建设单位应委托具有相应资格的施工图设计文件审查单位或者按规定履行行政主管部门、组织施工图设计文件审查,未经施工图审查通过、未取得地方主管各相关部门批复通过图纸,不得用于施工。 本工程所选的装饰材料应根据设计单位确定的材质、规格、参数、色彩及相关技术标准等,并由施工单位提供样板,经设计单位、监理单位、业主单位确认后方可施工,主要装饰材料应制作等同类比例的展示样板,经上述各方确认后,方可全面施工。					7	材料选用及施工说明																																								
1.1	项目批准文件					3.9	室内外装修改造不应影响建筑结构的安全性。当既有建筑改造时,甲方应委托专业公司进行“可靠性”鉴定,施工单位需根据结构安全鉴定报告以及加固的施工图纸进行施工。					7.1	图中所选用的户外墙面基层市场供应面使用,样品在施工图前由甲方及设计人员审批。																																								
1.2	建设单位提供的设计资料					3.10						7.2	无特殊说明之处,所有细部选材须经设计人员确定做法完成。																																								
1.2.1	历次会议纪要及往来文件;											7.3	所有紧固件须用不锈钢或防锈防腐五金件。																																								
1.2.2	初步设计批复文件及初步设计评审专家意见。																																																				
1.3	现行的国家和地方颁布的有关建筑设计规范、标准和规定(包括但不限于下列√项规范):					4	改造修缮设计原则					8	其他注意事项																																								
	√《建筑节能与可再生能源利用通用规范》GB 55015—2021					4.1	既有建筑改造前,应根据改造要求和目标,对所涉及的结构安全、消防安全等内容进行检查评定或检测鉴定。					8.1	在对原有建筑物进行清洗维护时,不得采用PH值小于4或PH值大于10的清洗剂以及有毒有害化学品。																																								
	√《建筑与市政工程无障碍通用规范》GB 55019—2021					4.2	既有建筑的改造,应根据检查或鉴定结果进行设计。					8.2	压顶及滴水:所有女儿墙及阳台压顶面均应向内倾斜5%,建筑物外立面上凸出部份的构件外侧周边均应做滴水线处理。																																								
	√《民用建筑通用规范》GB 55031—2022					4.3	既有建筑改造过程中应避免破坏原有结构承重构件,如确需改动,应对其进行有效处理。					8.3	所有整饰范围内之外露金属涂层及台底座、内侧均按照施工,凡图纸未说明者均刷白色外墙防腐涂料,外侧周边均做滴水线。所有整饰范围内的窗台及窗框线之外露面均需做表面处理,材质按正面材质。																																								
	√《房屋建筑制图统一标准》GB/T 50001—2017											8.4	本项目开工前,必须由业主(建设单位)组织设计单位、监理单位、施工单位三方进行施工前的图纸交底与施工期会审,由设计单位介绍设计的要求及实施的方式;由施工单位对施工图纸中的问题列出清单,交由设计单位逐一作出解释,并据此形成施工图纸会审记录。设计单位必须根据会审记录对图纸作出相应的修改以完善本施工图设计。																																								
	√《建筑制图标准》GB/T 50104—2010											8.5	施工方进场后,应先按照图纸核对现场,如发现图纸与现场不符时,须尽快通知设计单位并加会主,由设计方尽快核实并作出相应的调整,如因图纸与现场不符而没有通知设计单位,如业主的情况下擅自施工的,其后责任将由施工单位自行承担。																																								
	√《工程建设标准强制性条文(房屋建筑部分)》(2013年版)					5	既有建筑处理					8.6	在整个项目的施工过程中,业主或其指定的监理方,应定期(每周)召开工程例会,协调设计、施工各专业等各方面的合作,及时解决工地出现的各种问题,设计方也应及时解决施工中涉及到设计的问题,并作出图纸变更。																																								
	√《《全国民用建筑工程设计技术措施》(2009年版)					5.1	墙体					8.7	预拌砂浆与传统砂浆的对应关系																																								
	√《《民用建筑设计统一标准》					5.1.1	砌体修复					<table><tr><th>品种</th><th>预拌砂浆</th><th>传统砂浆</th><th>品种</th><th>预拌砂浆</th><th>传统砂浆</th></tr><tr><td rowspan="5">砌体砂浆</td><td>WM M5、DM M5</td><td>M5 混合砂浆、M5 水泥砂浆</td><td rowspan="5">抹灰砂浆</td><td>WP M5、DP M5</td><td>1:1:6混合砂浆</td></tr><tr><td>WM M7.5、DM M7.5</td><td>M7.5 混合砂浆、M7.5 水泥砂浆</td><td>WP M10、DP M10</td><td>1:1:4混合砂浆</td></tr><tr><td>WM M10、DM M10</td><td>M10 混合砂浆、M10 水泥砂浆</td><td>WP M15、DP M15</td><td>1:3水泥砂浆</td></tr><tr><td>WM M15、DM M15</td><td>M15 水泥砂浆</td><td rowspan="2">WP M20、DP M20</td><td>1:2水泥砂浆</td></tr><tr><td>WM M20、DM M20</td><td>M20 水泥砂浆</td><td>1:2.5水泥砂浆</td></tr><tr><td rowspan="2">地面砂浆</td><td>WS M15、DS M15</td><td>1:3水泥砂浆</td><td rowspan="15"></td><td></td><td>1:1:2混合砂浆</td></tr><tr><td>WS M20、DS M20</td><td>1:2水泥砂浆</td><td></td><td></td></tr></table>					品种	预拌砂浆	传统砂浆	品种	预拌砂浆	传统砂浆	砌体砂浆	WM M5、DM M5	M5 混合砂浆、M5 水泥砂浆	抹灰砂浆	WP M5、DP M5	1:1:6混合砂浆	WM M7.5、DM M7.5	M7.5 混合砂浆、M7.5 水泥砂浆	WP M10、DP M10	1:1:4混合砂浆	WM M10、DM M10	M10 混合砂浆、M10 水泥砂浆	WP M15、DP M15	1:3水泥砂浆	WM M15、DM M15	M15 水泥砂浆	WP M20、DP M20	1:2水泥砂浆	WM M20、DM M20	M20 水泥砂浆	1:2.5水泥砂浆	地面砂浆	WS M15、DS M15	1:3水泥砂浆			1:1:2混合砂浆	WS M20、DS M20	1:2水泥砂浆		
品种	预拌砂浆	传统砂浆	品种	预拌砂浆	传统砂浆																																																
砌体砂浆	WM M5、DM M5	M5 混合砂浆、M5 水泥砂浆	抹灰砂浆	WP M5、DP M5	1:1:6混合砂浆																																																
	WM M7.5、DM M7.5	M7.5 混合砂浆、M7.5 水泥砂浆		WP M10、DP M10	1:1:4混合砂浆																																																
	WM M10、DM M10	M10 混合砂浆、M10 水泥砂浆		WP M15、DP M15	1:3水泥砂浆																																																
	WM M15、DM M15	M15 水泥砂浆		WP M20、DP M20	1:2水泥砂浆																																																
	WM M20、DM M20	M20 水泥砂浆			1:2.5水泥砂浆																																																
地面砂浆	WS M15、DS M15	1:3水泥砂浆			1:1:2混合砂浆																																																
	WS M20、DS M20	1:2水泥砂浆																																																			
	√《《建筑设计防火规范》GB 50016—2014(2018年版)附:《建筑设计防火规范》图示 国标图集 18J811—1					5.1.2	批挡铲除																																														
	√《《住宅设计规范》GB 50096—2011																																																				
	√《《建筑地面设计规范》GB 50037—2013					5.1.3	基层修复																																														
	√《《建筑外墙防水工程技术规范》JGJ/T 235—2011																																																				
	√《《预拌砂浆》GB/T 20463—2019																																																				
	√《《建筑防护栏杆技术标准》JGJ/T 470—2019																																																				
	√《《既有建筑维护与改造通用规范》GB55022—2021																																																				
	√《广东省标准《建筑防水工程技术规范》DBJ/T 15—19—2020																																																				
	√《《广东省建设工程消防设计、审查难点问题解答》																																																				
	√《广东省住房和城乡建设厅关于印发《广东省城镇老旧小区改造技术导则(试行)》的通知(粤建规[2021]80号)																																																				
1.5	韶关市城市规划管理技术标准与准则。											8.8	本项目所用砂浆均选用预拌砂浆。																																								
												8.9	本设计说明未尽之处,在遵循国家相关规范的前提下,通过相关各方协商解决。																																								
2	项目概况											9	建筑装修构造统一做法表																																								
2.1	项目名称:乳源瑶族自治县解放南片区老旧小区改造项目											<table><tr><th>名</th><th>称</th><th>W-1</th><th>涂料外墙面(外墙)</th><th>W-2</th><th>涂料外墙面(窗台装饰线条等)</th><th>备注</th></tr><tr><td rowspan="5">外</td><td rowspan="5">用</td><td rowspan="5">墙</td><td rowspan="5">科</td><td rowspan="5">面</td><td rowspan="5">做</td><td rowspan="5">W</td><td rowspan="5">法</td><td>底漆24h后,喷面漆一遍;喷面漆石漆两遍,并打磨净面;涂刷一层防腐腻子;第二遍腻子二遍,打磨平整后,设分格缝(备注1);第二遍防水层;1.5厚聚合物水泥防水涂料;第一遍防水层;5.0厚聚合物水泥砂浆找平层;15厚DP M15聚合物水泥砂浆找平层;满挂聚合物水泥网(备注2);基层表面清理干净,阴阳角刷一遍(加气砼墙专用界面剂);铲除原基层(或凿除混凝土、柱、梁)外墙面构造层(约30厚),露出墙体基层。</td><td>底漆24h后,喷面漆一遍;喷面漆石漆两遍,并打磨净面;涂刷一层防腐腻子;第二遍腻子二遍,打磨平整后,设分格缝(备注1);第二遍防水层;1.5厚聚合物水泥防水涂料;第一遍防水层;5.0厚聚合物水泥砂浆找平层;15厚DP M15聚合物水泥砂浆找平层;满挂聚合物水泥网(备注2);基层表面清理干净,阴阳角刷一遍(加气砼墙专用界面剂);铲除原基层(或凿除混凝土、柱、梁)外墙面构造层(约30厚),露出墙体基层。</td><td>底漆24h后,喷面漆一遍;喷面漆石漆两遍,并打磨净面;涂刷一层防腐腻子;第二遍腻子二遍,打磨平整后,设分格缝(备注1);第二遍防水层;1.5厚聚合物水泥防水涂料;第一遍防水层;5.0厚聚合物水泥砂浆找平层;15厚DP M15聚合物水泥砂浆找平层;满挂聚合物水泥网(备注2);基层表面清理干净,阴阳角刷一遍(加气砼墙专用界面剂);铲除原基层(或凿除混凝土、柱、梁)外墙面构造层(约30厚),露出墙体基层。</td><td>底漆24h后,喷面漆一遍;喷面漆石漆两遍,并打磨净面;涂刷一层防腐腻子;第二遍腻子二遍,打磨平整后,设分格缝(备注1);第二遍防水层;1.5厚聚合物水泥防水涂料;第一遍防水层;5.0厚聚合物水泥砂浆找平层;15厚DP M15聚合物水泥砂浆找平层;满挂聚合物水泥网(备注2);基层表面清理干净,阴阳角刷一遍(加气砼墙专用界面剂);铲除原基层(或凿除混凝土、柱、梁)外墙面构造层(约30厚),露出墙体基层。</td><td>1 外墙从基层表面至每层立面留分格缝,金属网、找平层、防水层、每层立面均在相同位置留缝,分格缝间距3m×3m,缝宽8~10,嵌缝膏填嵌并做防水处理。分格缝处设置详图。2 饰面砖铺贴时,应留缝,缝宽2~3mm,嵌缝膏填嵌并做防水处理。3 饰面砖铺贴时,应留缝,缝宽2~3mm,嵌缝膏填嵌并做防水处理。4 饰面砖铺贴时,应留缝,缝宽2~3mm,嵌缝膏填嵌并做防水处理。5 饰面砖铺贴时,应留缝,缝宽2~3mm,嵌缝膏填嵌并做防水处理。6 饰面砖铺贴时,应留缝,缝宽2~3mm,嵌缝膏填嵌并做防水处理。7 饰面砖铺贴时,应留缝,缝宽2~3mm,嵌缝膏填嵌并做防水处理。8 饰面砖铺贴时,应留缝,缝宽2~3mm,嵌缝膏填嵌并做防水处理。9 饰面砖铺贴时,应留缝,缝宽2~3mm,嵌缝膏填嵌并做防水处理。10 饰面砖铺贴时,应留缝,缝宽2~3mm,嵌缝膏填嵌并做防水处理。11 饰面砖铺贴时,应留缝,缝宽2~3mm,嵌缝膏填嵌并做防水处理。12 饰面砖铺贴时,应留缝,缝宽2~3mm,嵌缝膏填嵌并做防水处理。13 饰面砖铺贴时,应留缝,缝宽2~3mm,嵌缝膏填嵌并做防水处理。14 饰面砖铺贴时,应留缝,缝宽2~3mm,嵌缝膏填嵌并做防水处理。15 饰面砖铺贴时,应留缝,缝宽2~3mm,嵌缝膏填嵌并做防水处理。16 饰面砖铺贴时,应留缝,缝宽2~3mm,嵌缝膏填嵌并做防水处理。17 饰面砖铺贴时,应留缝,缝宽2~3mm,嵌缝膏填嵌并做防水处理。18 饰面砖铺贴时,应留缝,缝宽2~3mm,嵌缝膏填嵌并做防水处理。19 饰面砖铺贴时,应留缝,缝宽2~3mm,嵌缝膏填嵌并做防水处理。20 饰面砖铺贴时,应留缝,缝宽2~3mm,嵌缝膏填嵌并做防水处理。21 饰面砖铺贴时,应留缝,缝宽2~3mm,嵌缝膏填嵌并做防水处理。22 饰面砖铺贴时,应留缝,缝宽2~3mm,嵌缝膏填嵌并做防水处理。23 饰面砖铺贴时,应留缝,缝宽2~3mm,嵌缝膏填嵌并做防水处理。24 饰面砖铺贴时,应留缝,缝宽2~3mm,嵌缝膏填嵌并做防水处理。25 饰面砖铺贴时,应留缝,缝宽2~3mm,嵌缝膏填嵌并做防水处理。26 饰面砖铺贴时,应留缝,缝宽2~3mm,嵌缝膏填嵌并做防水处理。27 饰面砖铺贴时,应留缝,缝宽2~3mm,嵌缝膏填嵌并做防水处理。28 饰面砖铺贴时,应留缝,缝宽2~3mm,嵌缝膏填嵌并做防水处理。29 饰面砖铺贴时,应留缝,缝宽2~3mm,嵌缝膏填嵌并做防水处理。30 饰面砖铺贴时,应留缝,缝宽2~3mm,嵌缝膏填嵌并做防水处理。31 饰面砖铺贴时,应留缝,缝宽2~3mm,嵌缝膏填嵌并做防水处理。32 饰面砖铺贴时,应留缝,缝宽2~3mm,嵌缝膏填嵌并做防水处理。33 饰面砖铺贴时,应留缝,缝宽2~3mm,嵌缝膏填嵌并做防水处理。34 饰面砖铺贴时,应留缝,缝宽2~3mm,嵌缝膏填嵌并做防水处理。35 饰面砖铺贴时,应留缝,缝宽2~3mm,嵌缝膏填嵌并做防水处理。36 饰面砖铺贴时,应留缝,缝宽2~3mm,嵌缝膏填嵌并做防水处理。37 饰面砖铺贴时,应留缝,缝宽2~3mm,嵌缝膏填嵌并做防水处理。38 饰面砖铺贴时,应留缝,缝宽2~3mm,嵌缝膏填嵌并做防水处理。39 饰面砖铺贴时,应留缝,缝宽2~3mm,嵌缝膏填嵌并做防水处理。40 饰面砖铺贴时,应留缝,缝宽2~3mm,嵌缝膏填嵌并做防水处理。41 饰面砖铺贴时,应留缝,缝宽2~3mm,嵌缝膏填嵌并做防水处理。42 饰面砖铺贴时,应留缝,缝宽2~3mm,嵌缝膏填嵌并做防水处理。43 饰面砖铺贴时,应留缝,缝宽2~3mm,嵌缝膏填嵌并做防水处理。44 饰面砖铺贴时,应留缝,缝宽2~3mm,嵌缝膏填嵌并做防水处理。45 饰面砖铺贴时,应留缝,缝宽2~3mm,嵌缝膏填嵌并做防水处理。46 饰面砖铺贴时,应留缝,缝宽2~3mm,嵌缝膏填嵌并做防水处理。47 饰面砖铺贴时,应留缝,缝宽2~3mm,嵌缝膏填嵌并做防水处理。48 饰面砖铺贴时,应留缝,缝宽2~3mm,嵌缝膏填嵌并做防水处理。49 饰面砖铺贴时,应留缝,缝宽2~3mm,嵌缝膏填嵌并做防水处理。50 饰面砖铺贴时,应留缝,缝宽2~3mm,嵌缝膏填嵌并做防水处理。51 饰面砖铺贴时,应留缝,缝宽2~3mm,嵌缝膏填嵌并做防水处理。52 饰面砖铺贴时,应留缝,缝宽2~3mm,嵌缝膏填嵌并做防水处理。53 饰面砖铺贴时,应留缝,缝宽2~3mm,嵌缝膏填嵌并做防水处理。54 饰面砖铺贴时,应留缝,缝宽2~3mm,嵌缝膏填嵌并做防水处理。55 饰面砖铺贴时,应留缝,缝宽2~3mm,嵌缝膏填嵌并做防水处理。56 饰面砖铺贴时,应留缝,缝宽2~3mm,嵌缝膏填嵌并做防水处理。57 饰面砖铺贴时,应留缝,缝宽2~3mm,嵌缝膏填嵌并做防水处理。58 饰面砖铺贴时,应留缝,缝宽2~3mm,嵌缝膏填嵌并做防水处理。59 饰面砖铺贴时,应留缝,缝宽2~3mm,嵌缝膏填嵌并做防水处理。60 饰面砖铺贴时,应留缝,缝宽2~3mm,嵌缝膏填嵌并做防水处理。61 饰面砖铺贴时,应留缝,缝宽2~3mm,嵌缝膏填嵌并做防水处理。62 饰面砖铺贴时,应留缝,缝宽2~3mm,嵌缝膏填嵌并做防水处理。63 饰面砖铺贴时,应留缝,缝宽2~3mm,嵌缝膏填嵌并做防水处理。64 饰面砖铺贴时,应留缝,缝宽2~3mm,嵌缝膏填嵌并做防水处理。65 饰面砖铺贴时,应留缝,缝宽2~3mm,嵌缝膏填嵌并做防水处理。66 饰面砖铺贴时,应留缝,缝宽2~3mm,嵌缝膏填嵌并做防水处理。67 饰面砖铺贴时,应留缝,缝宽2~3mm,嵌缝膏填嵌并做防水处理。68 饰面砖铺贴时,应留缝,缝宽2~3mm,嵌缝膏填嵌并做防水处理。69 饰面砖铺贴时,应留缝,缝宽2~3mm,嵌缝膏填嵌并做防水处理。70 饰面砖铺贴时,应留缝,缝宽2~3mm,嵌缝膏填嵌并做防水处理。71 饰面砖铺贴时,应留缝,缝宽2~3mm,嵌缝膏填嵌并做防水处理。72 饰面砖铺贴时,应留缝,缝宽2~3mm,嵌缝膏填嵌并做防水处理。73 饰面砖铺贴时,应留缝,缝宽2~3mm,嵌缝膏填嵌并做防水处理。74 饰面砖铺贴时,应留缝,缝宽2~3mm,嵌缝膏填嵌并做防水处理。75 饰面砖铺贴时,应留缝,缝宽2~3mm,嵌缝膏填嵌并做防水处理。76 饰面砖铺贴时,应留缝,缝宽2~3mm,嵌缝膏填嵌并做防水处理。77 饰面砖铺贴时,应留缝,缝宽2~3mm,嵌缝膏填嵌并做防水处理。78 饰面砖铺贴时,应留缝,缝宽2~3mm,嵌缝膏填嵌并做防水处理。79 饰面砖铺贴时,应留缝,缝宽2~3mm,嵌缝膏填嵌并做防水处理。80 饰面砖铺贴时,应留缝,缝宽2~3mm,嵌缝膏填嵌并做防水处理。81 饰面砖铺贴时,应留缝,缝宽2~3mm,嵌缝膏填嵌并做防水处理。82 饰面砖铺贴时,应留缝,缝宽2~3mm,嵌缝膏填嵌并做防水处理。83 饰面砖铺贴时,应留缝,缝宽2~3mm,嵌缝膏填嵌并做防水处理。84 饰面砖铺贴时,应留缝,缝宽2~3mm,嵌缝膏填嵌并做防水处理。85 饰面砖铺贴时,应留缝,缝宽2~3mm,嵌缝膏填嵌并做防水处理。86 饰面砖铺贴时,应留缝,缝宽2~3mm,嵌缝膏填嵌并做防水处理。87 饰面砖铺贴时,应留缝,缝宽2~3mm,嵌缝膏填嵌并做防水处理。88 饰面砖铺贴时,应留缝,缝宽2~3mm,嵌缝膏填嵌并做防水处理。89 饰面砖铺贴时,应留缝,缝宽2~3mm,嵌缝膏填嵌并做防水处理。90 饰面砖铺贴时,应留缝,缝宽2~3mm,嵌缝膏填嵌并做防水处理。91 饰面砖铺贴时,应留缝,缝宽2~3mm,嵌缝膏填嵌并做防水处理。92 饰面砖铺贴时,应留缝,缝宽2~3mm,嵌缝膏填嵌并做防水处理。93 饰面砖铺贴时,应留缝,缝宽2~3mm,嵌缝膏填嵌并做防水处理。94 饰面砖铺贴时,应留缝,缝宽2~3mm,嵌缝膏填嵌并做防水处理。95 饰面砖铺贴时,应留缝,缝宽2~3mm,嵌缝膏填嵌并做防水处理。96 饰面砖铺贴时,应留缝,缝宽2~3mm,嵌缝膏填嵌并做防水处理。97 饰面砖铺贴时,应留缝,缝宽2~3mm,嵌缝膏填嵌并做防水处理。98 饰面砖铺贴时,应留缝,缝宽2~3mm,嵌缝膏填嵌并做防水处理。99 饰面砖铺贴时,应留缝,缝宽2~3mm,嵌缝膏填嵌并做防水处理。100 饰面砖铺贴时,应留缝,缝宽2~3mm,嵌缝膏填嵌并做防水处理。101 饰面砖铺贴时,应留缝,缝宽2~3mm,嵌缝膏填嵌并做防水处理。102 饰面砖铺贴时,应留缝,缝宽2~3mm,嵌缝膏填嵌并做防水处理。103 饰面砖铺贴时,应留缝,缝宽2~3mm,嵌缝膏填嵌并做防水处理。104 饰面砖铺贴时,应留缝,缝宽2~3mm,嵌缝膏填嵌并做防水处理。105 饰面砖铺贴时,应留缝,缝宽2~3mm,嵌缝膏填嵌并做防水处理。106 饰面砖铺贴时,应留缝,缝宽2~3mm,嵌缝膏填嵌并做防水处理。107 饰面砖铺贴时,应留缝,缝宽2~3mm,嵌缝膏填嵌并做防水处理。108 饰面砖铺贴时,应留缝,缝宽2~3mm,嵌缝膏填嵌并做防水处理。109 饰面砖铺贴时,应留缝,缝宽2~3mm,嵌缝膏填嵌并做防水处理。110 饰面砖铺贴时,应留缝,缝宽2~3mm,嵌缝膏填嵌并做防水处理。111 饰面砖铺贴时,应留缝,缝宽2~3mm,嵌缝膏填嵌并做防水处理。112 饰面砖铺贴时,应留缝,缝宽2~3mm,嵌缝膏填嵌并做防水处理。113 饰面砖铺贴时,应留缝,缝宽2~3mm,嵌缝膏填嵌并做防水处理。114 饰面砖铺贴时,应留缝,缝宽2~3mm,嵌缝膏填嵌并做防水处理。115 饰面砖铺贴时,应留缝,缝宽2~3mm,嵌缝膏填嵌并做防水处理。116 饰面砖铺贴时,应留缝,缝宽2~3mm,嵌缝膏填嵌并做防水处理。117 饰面砖铺贴时,应留缝,缝宽2~3mm,嵌缝膏填嵌并做防水处理。118 饰面砖铺贴时,应留缝,缝宽2~3mm,嵌缝膏填嵌并做防水处理。119 饰面砖铺贴时,应留缝,缝宽2~3mm,嵌缝膏填嵌并做防水处理。120 饰面砖铺贴时,应留缝,缝宽2~3mm,嵌缝膏填嵌并做防水处理。121 饰面砖铺贴时,应留缝,缝宽2~3mm,嵌缝膏填嵌并做防水处理。122 饰面砖铺贴时,应留缝,缝宽2~3mm,嵌缝膏填嵌并做防水处理。123 饰面砖铺贴时,应留缝,缝宽2~3mm,嵌缝膏填嵌并做防水处理。124 饰面砖铺贴时,应留缝,缝宽2~3mm,嵌缝膏填嵌并做防水处理。125 饰面砖铺贴时,应留缝,缝宽2~3mm,嵌缝膏填嵌并做防水处理。126 饰面砖铺贴时,应留缝,缝宽2~3mm,嵌缝膏填嵌并做防水处理。127 饰面砖铺贴时,应留缝,缝宽2~3mm,嵌缝膏填嵌并做防水处理。128 饰面砖铺贴时,应留缝,缝宽2~3mm,嵌缝膏填嵌并做防水处理。129 饰面砖铺贴时,应留缝,缝宽2~3mm,嵌缝膏填嵌并做防水处理。130 饰面砖铺贴时,应留缝,缝宽2~3mm,嵌缝膏填嵌并做防水处理。131 饰面砖铺贴时,应留缝,缝宽2~3mm,嵌缝膏填嵌并做防水处理。132 饰面砖铺贴时,应留缝,缝宽2~3mm,嵌缝膏填嵌并做防水处理。133 饰面砖铺贴时,应留缝,缝宽2~3mm,嵌缝膏填嵌并做防水处理。134 饰面砖铺贴时,应留缝,缝宽2~3mm,嵌缝膏填嵌并做防水处理。135 饰面砖铺贴时,应留缝,缝宽2~3mm,嵌缝膏填嵌并做防水处理。136 饰面砖铺贴时,应留缝,缝宽2~3mm,嵌缝膏填嵌并做防水处理。137 饰面砖铺贴时,应留缝,缝宽2~3mm,嵌缝膏填嵌并做防水处理。138 饰面砖铺贴时,应留缝,缝宽2~3mm,嵌缝膏填嵌并做防水处理。139 饰面砖铺贴时,应留缝,缝宽2~3mm,嵌缝膏填嵌并做防水处理。140 饰面砖铺贴时,应留缝,缝宽2~3mm,嵌缝膏填嵌并做防水处理。141 饰面砖铺贴时,应留缝,缝宽2~3mm,嵌缝膏填嵌并做防水处理。142 饰面砖铺贴时,应留缝,缝宽2~3mm,嵌缝膏填嵌并做防水处理。143 饰面砖铺贴时,应留缝,缝宽2~3mm,嵌缝膏填嵌并做防水处理。144 饰</td></tr></table>					名	称	W-1	涂料外墙面(外墙)	W-2	涂料外墙面(窗台装饰线条等)	备注	外	用	墙	科	面	做	W	法	底漆24h后,喷面漆一遍;喷面漆石漆两遍,并打磨净面;涂刷一层防腐腻子;第二遍腻子二遍,打磨平整后,设分格缝(备注1);第二遍防水层;1.5厚聚合物水泥防水涂料;第一遍防水层;5.0厚聚合物水泥砂浆找平层;15厚DP M15聚合物水泥砂浆找平层;满挂聚合物水泥网(备注2);基层表面清理干净,阴阳角刷一遍(加气砼墙专用界面剂);铲除原基层(或凿除混凝土、柱、梁)外墙面构造层(约30厚),露出墙体基层。	底漆24h后,喷面漆一遍;喷面漆石漆两遍,并打磨净面;涂刷一层防腐腻子;第二遍腻子二遍,打磨平整后,设分格缝(备注1);第二遍防水层;1.5厚聚合物水泥防水涂料;第一遍防水层;5.0厚聚合物水泥砂浆找平层;15厚DP M15聚合物水泥砂浆找平层;满挂聚合物水泥网(备注2);基层表面清理干净,阴阳角刷一遍(加气砼墙专用界面剂);铲除原基层(或凿除混凝土、柱、梁)外墙面构造层(约30厚),露出墙体基层。	底漆24h后,喷面漆一遍;喷面漆石漆两遍,并打磨净面;涂刷一层防腐腻子;第二遍腻子二遍,打磨平整后,设分格缝(备注1);第二遍防水层;1.5厚聚合物水泥防水涂料;第一遍防水层;5.0厚聚合物水泥砂浆找平层;15厚DP M15聚合物水泥砂浆找平层;满挂聚合物水泥网(备注2);基层表面清理干净,阴阳角刷一遍(加气砼墙专用界面剂);铲除原基层(或凿除混凝土、柱、梁)外墙面构造层(约30厚),露出墙体基层。	底漆24h后,喷面漆一遍;喷面漆石漆两遍,并打磨净面;涂刷一层防腐腻子;第二遍腻子二遍,打磨平整后,设分格缝(备注1);第二遍防水层;1.5厚聚合物水泥防水涂料;第一遍防水层;5.0厚聚合物水泥砂浆找平层;15厚DP M15聚合物水泥砂浆找平层;满挂聚合物水泥网(备注2);基层表面清理干净,阴阳角刷一遍(加气砼墙专用界面剂);铲除原基层(或凿除混凝土、柱、梁)外墙面构造层(约30厚),露出墙体基层。	1 外墙从基层表面至每层立面留分格缝,金属网、找平层、防水层、每层立面均在相同位置留缝,分格缝间距3m×3m,缝宽8~10,嵌缝膏填嵌并做防水处理。分格缝处设置详图。2 饰面砖铺贴时,应留缝,缝宽2~3mm,嵌缝膏填嵌并做防水处理。3 饰面砖铺贴时,应留缝,缝宽2~3mm,嵌缝膏填嵌并做防水处理。4 饰面砖铺贴时,应留缝,缝宽2~3mm,嵌缝膏填嵌并做防水处理。5 饰面砖铺贴时,应留缝,缝宽2~3mm,嵌缝膏填嵌并做防水处理。6 饰面砖铺贴时,应留缝,缝宽2~3mm,嵌缝膏填嵌并做防水处理。7 饰面砖铺贴时,应留缝,缝宽2~3mm,嵌缝膏填嵌并做防水处理。8 饰面砖铺贴时,应留缝,缝宽2~3mm,嵌缝膏填嵌并做防水处理。9 饰面砖铺贴时,应留缝,缝宽2~3mm,嵌缝膏填嵌并做防水处理。10 饰面砖铺贴时,应留缝,缝宽2~3mm,嵌缝膏填嵌并做防水处理。11 饰面砖铺贴时,应留缝,缝宽2~3mm,嵌缝膏填嵌并做防水处理。12 饰面砖铺贴时,应留缝,缝宽2~3mm,嵌缝膏填嵌并做防水处理。13 饰面砖铺贴时,应留缝,缝宽2~3mm,嵌缝膏填嵌并做防水处理。14 饰面砖铺贴时,应留缝,缝宽2~3mm,嵌缝膏填嵌并做防水处理。15 饰面砖铺贴时,应留缝,缝宽2~3mm,嵌缝膏填嵌并做防水处理。16 饰面砖铺贴时,应留缝,缝宽2~3mm,嵌缝膏填嵌并做防水处理。17 饰面砖铺贴时,应留缝,缝宽2~3mm,嵌缝膏填嵌并做防水处理。18 饰面砖铺贴时,应留缝,缝宽2~3mm,嵌缝膏填嵌并做防水处理。19 饰面砖铺贴时,应留缝,缝宽2~3mm,嵌缝膏填嵌并做防水处理。20 饰面砖铺贴时,应留缝,缝宽2~3mm,嵌缝膏填嵌并做防水处理。21 饰面砖铺贴时,应留缝,缝宽2~3mm,嵌缝膏填嵌并做防水处理。22 饰面砖铺贴时,应留缝,缝宽2~3mm,嵌缝膏填嵌并做防水处理。23 饰面砖铺贴时,应留缝,缝宽2~3mm,嵌缝膏填嵌并做防水处理。24 饰面砖铺贴时,应留缝,缝宽2~3mm,嵌缝膏填嵌并做防水处理。25 饰面砖铺贴时,应留缝,缝宽2~3mm,嵌缝膏填嵌并做防水处理。26 饰面砖铺贴时,应留缝,缝宽2~3mm,嵌缝膏填嵌并做防水处理。27 饰面砖铺贴时,应留缝,缝宽2~3mm,嵌缝膏填嵌并做防水处理。28 饰面砖铺贴时,应留缝,缝宽2~3mm,嵌缝膏填嵌并做防水处理。29 饰面砖铺贴时,应留缝,缝宽2~3mm,嵌缝膏填嵌并做防水处理。30 饰面砖铺贴时,应留缝,缝宽2~3mm,嵌缝膏填嵌并做防水处理。31 饰面砖铺贴时,应留缝,缝宽2~3mm,嵌缝膏填嵌并做防水处理。32 饰面砖铺贴时,应留缝,缝宽2~3mm,嵌缝膏填嵌并做防水处理。33 饰面砖铺贴时,应留缝,缝宽2~3mm,嵌缝膏填嵌并做防水处理。34 饰面砖铺贴时,应留缝,缝宽2~3mm,嵌缝膏填嵌并做防水处理。35 饰面砖铺贴时,应留缝,缝宽2~3mm,嵌缝膏填嵌并做防水处理。36 饰面砖铺贴时,应留缝,缝宽2~3mm,嵌缝膏填嵌并做防水处理。37 饰面砖铺贴时,应留缝,缝宽2~3mm,嵌缝膏填嵌并做防水处理。38 饰面砖铺贴时,应留缝,缝宽2~3mm,嵌缝膏填嵌并做防水处理。39 饰面砖铺贴时,应留缝,缝宽2~3mm,嵌缝膏填嵌并做防水处理。40 饰面砖铺贴时,应留缝,缝宽2~3mm,嵌缝膏填嵌并做防水处理。41 饰面砖铺贴时,应留缝,缝宽2~3mm,嵌缝膏填嵌并做防水处理。42 饰面砖铺贴时,应留缝,缝宽2~3mm,嵌缝膏填嵌并做防水处理。43 饰面砖铺贴时,应留缝,缝宽2~3mm,嵌缝膏填嵌并做防水处理。44 饰面砖铺贴时,应留缝,缝宽2~3mm,嵌缝膏填嵌并做防水处理。45 饰面砖铺贴时,应留缝,缝宽2~3mm,嵌缝膏填嵌并做防水处理。46 饰面砖铺贴时,应留缝,缝宽2~3mm,嵌缝膏填嵌并做防水处理。47 饰面砖铺贴时,应留缝,缝宽2~3mm,嵌缝膏填嵌并做防水处理。48 饰面砖铺贴时,应留缝,缝宽2~3mm,嵌缝膏填嵌并做防水处理。49 饰面砖铺贴时,应留缝,缝宽2~3mm,嵌缝膏填嵌并做防水处理。50 饰面砖铺贴时,应留缝,缝宽2~3mm,嵌缝膏填嵌并做防水处理。51 饰面砖铺贴时,应留缝,缝宽2~3mm,嵌缝膏填嵌并做防水处理。52 饰面砖铺贴时,应留缝,缝宽2~3mm,嵌缝膏填嵌并做防水处理。53 饰面砖铺贴时,应留缝,缝宽2~3mm,嵌缝膏填嵌并做防水处理。54 饰面砖铺贴时,应留缝,缝宽2~3mm,嵌缝膏填嵌并做防水处理。55 饰面砖铺贴时,应留缝,缝宽2~3mm,嵌缝膏填嵌并做防水处理。56 饰面砖铺贴时,应留缝,缝宽2~3mm,嵌缝膏填嵌并做防水处理。57 饰面砖铺贴时,应留缝,缝宽2~3mm,嵌缝膏填嵌并做防水处理。58 饰面砖铺贴时,应留缝,缝宽2~3mm,嵌缝膏填嵌并做防水处理。59 饰面砖铺贴时,应留缝,缝宽2~3mm,嵌缝膏填嵌并做防水处理。60 饰面砖铺贴时,应留缝,缝宽2~3mm,嵌缝膏填嵌并做防水处理。61 饰面砖铺贴时,应留缝,缝宽2~3mm,嵌缝膏填嵌并做防水处理。62 饰面砖铺贴时,应留缝,缝宽2~3mm,嵌缝膏填嵌并做防水处理。63 饰面砖铺贴时,应留缝,缝宽2~3mm,嵌缝膏填嵌并做防水处理。64 饰面砖铺贴时,应留缝,缝宽2~3mm,嵌缝膏填嵌并做防水处理。65 饰面砖铺贴时,应留缝,缝宽2~3mm,嵌缝膏填嵌并做防水处理。66 饰面砖铺贴时,应留缝,缝宽2~3mm,嵌缝膏填嵌并做防水处理。67 饰面砖铺贴时,应留缝,缝宽2~3mm,嵌缝膏填嵌并做防水处理。68 饰面砖铺贴时,应留缝,缝宽2~3mm,嵌缝膏填嵌并做防水处理。69 饰面砖铺贴时,应留缝,缝宽2~3mm,嵌缝膏填嵌并做防水处理。70 饰面砖铺贴时,应留缝,缝宽2~3mm,嵌缝膏填嵌并做防水处理。71 饰面砖铺贴时,应留缝,缝宽2~3mm,嵌缝膏填嵌并做防水处理。72 饰面砖铺贴时,应留缝,缝宽2~3mm,嵌缝膏填嵌并做防水处理。73 饰面砖铺贴时,应留缝,缝宽2~3mm,嵌缝膏填嵌并做防水处理。74 饰面砖铺贴时,应留缝,缝宽2~3mm,嵌缝膏填嵌并做防水处理。75 饰面砖铺贴时,应留缝,缝宽2~3mm,嵌缝膏填嵌并做防水处理。76 饰面砖铺贴时,应留缝,缝宽2~3mm,嵌缝膏填嵌并做防水处理。77 饰面砖铺贴时,应留缝,缝宽2~3mm,嵌缝膏填嵌并做防水处理。78 饰面砖铺贴时,应留缝,缝宽2~3mm,嵌缝膏填嵌并做防水处理。79 饰面砖铺贴时,应留缝,缝宽2~3mm,嵌缝膏填嵌并做防水处理。80 饰面砖铺贴时,应留缝,缝宽2~3mm,嵌缝膏填嵌并做防水处理。81 饰面砖铺贴时,应留缝,缝宽2~3mm,嵌缝膏填嵌并做防水处理。82 饰面砖铺贴时,应留缝,缝宽2~3mm,嵌缝膏填嵌并做防水处理。83 饰面砖铺贴时,应留缝,缝宽2~3mm,嵌缝膏填嵌并做防水处理。84 饰面砖铺贴时,应留缝,缝宽2~3mm,嵌缝膏填嵌并做防水处理。85 饰面砖铺贴时,应留缝,缝宽2~3mm,嵌缝膏填嵌并做防水处理。86 饰面砖铺贴时,应留缝,缝宽2~3mm,嵌缝膏填嵌并做防水处理。87 饰面砖铺贴时,应留缝,缝宽2~3mm,嵌缝膏填嵌并做防水处理。88 饰面砖铺贴时,应留缝,缝宽2~3mm,嵌缝膏填嵌并做防水处理。89 饰面砖铺贴时,应留缝,缝宽2~3mm,嵌缝膏填嵌并做防水处理。90 饰面砖铺贴时,应留缝,缝宽2~3mm,嵌缝膏填嵌并做防水处理。91 饰面砖铺贴时,应留缝,缝宽2~3mm,嵌缝膏填嵌并做防水处理。92 饰面砖铺贴时,应留缝,缝宽2~3mm,嵌缝膏填嵌并做防水处理。93 饰面砖铺贴时,应留缝,缝宽2~3mm,嵌缝膏填嵌并做防水处理。94 饰面砖铺贴时,应留缝,缝宽2~3mm,嵌缝膏填嵌并做防水处理。95 饰面砖铺贴时,应留缝,缝宽2~3mm,嵌缝膏填嵌并做防水处理。96 饰面砖铺贴时,应留缝,缝宽2~3mm,嵌缝膏填嵌并做防水处理。97 饰面砖铺贴时,应留缝,缝宽2~3mm,嵌缝膏填嵌并做防水处理。98 饰面砖铺贴时,应留缝,缝宽2~3mm,嵌缝膏填嵌并做防水处理。99 饰面砖铺贴时,应留缝,缝宽2~3mm,嵌缝膏填嵌并做防水处理。100 饰面砖铺贴时,应留缝,缝宽2~3mm,嵌缝膏填嵌并做防水处理。101 饰面砖铺贴时,应留缝,缝宽2~3mm,嵌缝膏填嵌并做防水处理。102 饰面砖铺贴时,应留缝,缝宽2~3mm,嵌缝膏填嵌并做防水处理。103 饰面砖铺贴时,应留缝,缝宽2~3mm,嵌缝膏填嵌并做防水处理。104 饰面砖铺贴时,应留缝,缝宽2~3mm,嵌缝膏填嵌并做防水处理。105 饰面砖铺贴时,应留缝,缝宽2~3mm,嵌缝膏填嵌并做防水处理。106 饰面砖铺贴时,应留缝,缝宽2~3mm,嵌缝膏填嵌并做防水处理。107 饰面砖铺贴时,应留缝,缝宽2~3mm,嵌缝膏填嵌并做防水处理。108 饰面砖铺贴时,应留缝,缝宽2~3mm,嵌缝膏填嵌并做防水处理。109 饰面砖铺贴时,应留缝,缝宽2~3mm,嵌缝膏填嵌并做防水处理。110 饰面砖铺贴时,应留缝,缝宽2~3mm,嵌缝膏填嵌并做防水处理。111 饰面砖铺贴时,应留缝,缝宽2~3mm,嵌缝膏填嵌并做防水处理。112 饰面砖铺贴时,应留缝,缝宽2~3mm,嵌缝膏填嵌并做防水处理。113 饰面砖铺贴时,应留缝,缝宽2~3mm,嵌缝膏填嵌并做防水处理。114 饰面砖铺贴时,应留缝,缝宽2~3mm,嵌缝膏填嵌并做防水处理。115 饰面砖铺贴时,应留缝,缝宽2~3mm,嵌缝膏填嵌并做防水处理。116 饰面砖铺贴时,应留缝,缝宽2~3mm,嵌缝膏填嵌并做防水处理。117 饰面砖铺贴时,应留缝,缝宽2~3mm,嵌缝膏填嵌并做防水处理。118 饰面砖铺贴时,应留缝,缝宽2~3mm,嵌缝膏填嵌并做防水处理。119 饰面砖铺贴时,应留缝,缝宽2~3mm,嵌缝膏填嵌并做防水处理。120 饰面砖铺贴时,应留缝,缝宽2~3mm,嵌缝膏填嵌并做防水处理。121 饰面砖铺贴时,应留缝,缝宽2~3mm,嵌缝膏填嵌并做防水处理。122 饰面砖铺贴时,应留缝,缝宽2~3mm,嵌缝膏填嵌并做防水处理。123 饰面砖铺贴时,应留缝,缝宽2~3mm,嵌缝膏填嵌并做防水处理。124 饰面砖铺贴时,应留缝,缝宽2~3mm,嵌缝膏填嵌并做防水处理。125 饰面砖铺贴时,应留缝,缝宽2~3mm,嵌缝膏填嵌并做防水处理。126 饰面砖铺贴时,应留缝,缝宽2~3mm,嵌缝膏填嵌并做防水处理。127 饰面砖铺贴时,应留缝,缝宽2~3mm,嵌缝膏填嵌并做防水处理。128 饰面砖铺贴时,应留缝,缝宽2~3mm,嵌缝膏填嵌并做防水处理。129 饰面砖铺贴时,应留缝,缝宽2~3mm,嵌缝膏填嵌并做防水处理。130 饰面砖铺贴时,应留缝,缝宽2~3mm,嵌缝膏填嵌并做防水处理。131 饰面砖铺贴时,应留缝,缝宽2~3mm,嵌缝膏填嵌并做防水处理。132 饰面砖铺贴时,应留缝,缝宽2~3mm,嵌缝膏填嵌并做防水处理。133 饰面砖铺贴时,应留缝,缝宽2~3mm,嵌缝膏填嵌并做防水处理。134 饰面砖铺贴时,应留缝,缝宽2~3mm,嵌缝膏填嵌并做防水处理。135 饰面砖铺贴时,应留缝,缝宽2~3mm,嵌缝膏填嵌并做防水处理。136 饰面砖铺贴时,应留缝,缝宽2~3mm,嵌缝膏填嵌并做防水处理。137 饰面砖铺贴时,应留缝,缝宽2~3mm,嵌缝膏填嵌并做防水处理。138 饰面砖铺贴时,应留缝,缝宽2~3mm,嵌缝膏填嵌并做防水处理。139 饰面砖铺贴时,应留缝,缝宽2~3mm,嵌缝膏填嵌并做防水处理。140 饰面砖铺贴时,应留缝,缝宽2~3mm,嵌缝膏填嵌并做防水处理。141 饰面砖铺贴时,应留缝,缝宽2~3mm,嵌缝膏填嵌并做防水处理。142 饰面砖铺贴时,应留缝,缝宽2~3mm,嵌缝膏填嵌并做防水处理。143 饰面砖铺贴时,应留缝,缝宽2~3mm,嵌缝膏填嵌并做防水处理。144 饰																	
名	称	W-1	涂料外墙面(外墙)	W-2	涂料外墙面(窗台装饰线条等)	备注																																															
外	用	墙	科	面	做	W	法	底漆24h后,喷面漆一遍;喷面漆石漆两遍,并打磨净面;涂刷一层防腐腻子;第二遍腻子二遍,打磨平整后,设分格缝(备注1);第二遍防水层;1.5厚聚合物水泥防水涂料;第一遍防水层;5.0厚聚合物水泥砂浆找平层;15厚DP M15聚合物水泥砂浆找平层;满挂聚合物水泥网(备注2);基层表面清理干净,阴阳角刷一遍(加气砼墙专用界面剂);铲除原基层(或凿除混凝土、柱、梁)外墙面构造层(约30厚),露出墙体基层。	底漆24h后,喷面漆一遍;喷面漆石漆两遍,并打磨净面;涂刷一层防腐腻子;第二遍腻子二遍,打磨平整后,设分格缝(备注1);第二遍防水层;1.5厚聚合物水泥防水涂料;第一遍防水层;5.0厚聚合物水泥砂浆找平层;15厚DP M15聚合物水泥砂浆找平层;满挂聚合物水泥网(备注2);基层表面清理干净,阴阳角刷一遍(加气砼墙专用界面剂);铲除原基层(或凿除混凝土、柱、梁)外墙面构造层(约30厚),露出墙体基层。	底漆24h后,喷面漆一遍;喷面漆石漆两遍,并打磨净面;涂刷一层防腐腻子;第二遍腻子二遍,打磨平整后,设分格缝(备注1);第二遍防水层;1.5厚聚合物水泥防水涂料;第一遍防水层;5.0厚聚合物水泥砂浆找平层;15厚DP M15聚合物水泥砂浆找平层;满挂聚合物水泥网(备注2);基层表面清理干净,阴阳角刷一遍(加气砼墙专用界面剂);铲除原基层(或凿除混凝土、柱、梁)外墙面构造层(约30厚),露出墙体基层。	底漆24h后,喷面漆一遍;喷面漆石漆两遍,并打磨净面;涂刷一层防腐腻子;第二遍腻子二遍,打磨平整后,设分格缝(备注1);第二遍防水层;1.5厚聚合物水泥防水涂料;第一遍防水层;5.0厚聚合物水泥砂浆找平层;15厚DP M15聚合物水泥砂浆找平层;满挂聚合物水泥网(备注2);基层表面清理干净,阴阳角刷一遍(加气砼墙专用界面剂);铲除原基层(或凿除混凝土、柱、梁)外墙面构造层(约30厚),露出墙体基层。	1 外墙从基层表面至每层立面留分格缝,金属网、找平层、防水层、每层立面均在相同位置留缝,分格缝间距3m×3m,缝宽8~10,嵌缝膏填嵌并做防水处理。分格缝处设置详图。2 饰面砖铺贴时,应留缝,缝宽2~3mm,嵌缝膏填嵌并做防水处理。3 饰面砖铺贴时,应留缝,缝宽2~3mm,嵌缝膏填嵌并做防水处理。4 饰面砖铺贴时,应留缝,缝宽2~3mm,嵌缝膏填嵌并做防水处理。5 饰面砖铺贴时,应留缝,缝宽2~3mm,嵌缝膏填嵌并做防水处理。6 饰面砖铺贴时,应留缝,缝宽2~3mm,嵌缝膏填嵌并做防水处理。7 饰面砖铺贴时,应留缝,缝宽2~3mm,嵌缝膏填嵌并做防水处理。8 饰面砖铺贴时,应留缝,缝宽2~3mm,嵌缝膏填嵌并做防水处理。9 饰面砖铺贴时,应留缝,缝宽2~3mm,嵌缝膏填嵌并做防水处理。10 饰面砖铺贴时,应留缝,缝宽2~3mm,嵌缝膏填嵌并做防水处理。11 饰面砖铺贴时,应留缝,缝宽2~3mm,嵌缝膏填嵌并做防水处理。12 饰面砖铺贴时,应留缝,缝宽2~3mm,嵌缝膏填嵌并做防水处理。13 饰面砖铺贴时,应留缝,缝宽2~3mm,嵌缝膏填嵌并做防水处理。14 饰面砖铺贴时,应留缝,缝宽2~3mm,嵌缝膏填嵌并做防水处理。15 饰面砖铺贴时,应留缝,缝宽2~3mm,嵌缝膏填嵌并做防水处理。16 饰面砖铺贴时,应留缝,缝宽2~3mm,嵌缝膏填嵌并做防水处理。17 饰面砖铺贴时,应留缝,缝宽2~3mm,嵌缝膏填嵌并做防水处理。18 饰面砖铺贴时,应留缝,缝宽2~3mm,嵌缝膏填嵌并做防水处理。19 饰面砖铺贴时,应留缝,缝宽2~3mm,嵌缝膏填嵌并做防水处理。20 饰面砖铺贴时,应留缝,缝宽2~3mm,嵌缝膏填嵌并做防水处理。21 饰面砖铺贴时,应留缝,缝宽2~3mm,嵌缝膏填嵌并做防水处理。22 饰面砖铺贴时,应留缝,缝宽2~3mm,嵌缝膏填嵌并做防水处理。23 饰面砖铺贴时,应留缝,缝宽2~3mm,嵌缝膏填嵌并做防水处理。24 饰面砖铺贴时,应留缝,缝宽2~3mm,嵌缝膏填嵌并做防水处理。25 饰面砖铺贴时,应留缝,缝宽2~3mm,嵌缝膏填嵌并做防水处理。26 饰面砖铺贴时,应留缝,缝宽2~3mm,嵌缝膏填嵌并做防水处理。27 饰面砖铺贴时,应留缝,缝宽2~3mm,嵌缝膏填嵌并做防水处理。28 饰面砖铺贴时,应留缝,缝宽2~3mm,嵌缝膏填嵌并做防水处理。29 饰面砖铺贴时,应留缝,缝宽2~3mm,嵌缝膏填嵌并做防水处理。30 饰面砖铺贴时,应留缝,缝宽2~3mm,嵌缝膏填嵌并做防水处理。31 饰面砖铺贴时,应留缝,缝宽2~3mm,嵌缝膏填嵌并做防水处理。32 饰面砖铺贴时,应留缝,缝宽2~3mm,嵌缝膏填嵌并做防水处理。33 饰面砖铺贴时,应留缝,缝宽2~3mm,嵌缝膏填嵌并做防水处理。34 饰面砖铺贴时,应留缝,缝宽2~3mm,嵌缝膏填嵌并做防水处理。35 饰面砖铺贴时,应留缝,缝宽2~3mm,嵌缝膏填嵌并做防水处理。36 饰面砖铺贴时,应留缝,缝宽2~3mm,嵌缝膏填嵌并做防水处理。37 饰面砖铺贴时,应留缝,缝宽2~3mm,嵌缝膏填嵌并做防水处理。38 饰面砖铺贴时,应留缝,缝宽2~3mm,嵌缝膏填嵌并做防水处理。39 饰面砖铺贴时,应留缝,缝宽2~3mm,嵌缝膏填嵌并做防水处理。40 饰面砖铺贴时,应留缝,缝宽2~3mm,嵌缝膏填嵌并做防水处理。41 饰面砖铺贴时,应留缝,缝宽2~3mm,嵌缝膏填嵌并做防水处理。42 饰面砖铺贴时,应留缝,缝宽2~3mm,嵌缝膏填嵌并做防水处理。43 饰面砖铺贴时,应留缝,缝宽2~3mm,嵌缝膏填嵌并做防水处理。44 饰面砖铺贴时,应留缝,缝宽2~3mm,嵌缝膏填嵌并做防水处理。45 饰面砖铺贴时,应留缝,缝宽2~3mm,嵌缝膏填嵌并做防水处理。46 饰面砖铺贴时,应留缝,缝宽2~3mm,嵌缝膏填嵌并做防水处理。47 饰面砖铺贴时,应留缝,缝宽2~3mm,嵌缝膏填嵌并做防水处理。48 饰面砖铺贴时,应留缝,缝宽2~3mm,嵌缝膏填嵌并做防水处理。49 饰面砖铺贴时,应留缝,缝宽2~3mm,嵌缝膏填嵌并做防水处理。50 饰面砖铺贴时,应留缝,缝宽2~3mm,嵌缝膏填嵌并做防水处理。51 饰面砖铺贴时,应留缝,缝宽2~3mm,嵌缝膏填嵌并做防水处理。52 饰面砖铺贴时,应留缝,缝宽2~3mm,嵌缝膏填嵌并做防水处理。53 饰面砖铺贴时,应留缝,缝宽2~3mm,嵌缝膏填嵌并做防水处理。54 饰面砖铺贴时,应留缝,缝宽2~3mm,嵌缝膏填嵌并做防水处理。55 饰面砖铺贴时,应留缝,缝宽2~3mm,嵌缝膏填嵌并做防水处理。56 饰面砖铺贴时,应留缝,缝宽2~3mm,嵌缝膏填嵌并做防水处理。57 饰面砖铺贴时,应留缝,缝宽2~3mm,嵌缝膏填嵌并做防水处理。58 饰面砖铺贴时,应留缝,缝宽2~3mm,嵌缝膏填嵌并做防水处理。59 饰面砖铺贴时,应留缝,缝宽2~3mm,嵌缝膏填嵌并做防水处理。60 饰面砖铺贴时,应留缝,缝宽2~3mm,嵌缝膏填嵌并做防水处理。61 饰面砖铺贴时,应留缝,缝宽2~3mm,嵌缝膏填嵌并做防水处理。62 饰面砖铺贴时,应留缝,缝宽2~3mm,嵌缝膏填嵌并做防水处理。63 饰面砖铺贴时,应留缝,缝宽2~3mm,嵌缝膏填嵌并做防水处理。64 饰面砖铺贴时,应留缝,缝宽2~3mm,嵌缝膏填嵌并做防水处理。65 饰面砖铺贴时,应留缝,缝宽2~3mm,嵌缝膏填嵌并做防水处理。66 饰面砖铺贴时,应留缝,缝宽2~3mm,嵌缝膏填嵌并做防水处理。67 饰面砖铺贴时,应留缝,缝宽2~3mm,嵌缝膏填嵌并做防水处理。68 饰面砖铺贴时,应留缝,缝宽2~3mm,嵌缝膏填嵌并做防水处理。69 饰面砖铺贴时,应留缝,缝宽2~3mm,嵌缝膏填嵌并做防水处理。70 饰面砖铺贴时,应留缝,缝宽2~3mm,嵌缝膏填嵌并做防水处理。71 饰面砖铺贴时,应留缝,缝宽2~3mm,嵌缝膏填嵌并做防水处理。72 饰面砖铺贴时,应留缝,缝宽2~3mm,嵌缝膏填嵌并做防水处理。73 饰面砖铺贴时,应留缝,缝宽2~3mm,嵌缝膏填嵌并做防水处理。74 饰面砖铺贴时,应留缝,缝宽2~3mm,嵌缝膏填嵌并做防水处理。75 饰面砖铺贴时,应留缝,缝宽2~3mm,嵌缝膏填嵌并做防水处理。76 饰面砖铺贴时,应留缝,缝宽2~3mm,嵌缝膏填嵌并做防水处理。77 饰面砖铺贴时,应留缝,缝宽2~3mm,嵌缝膏填嵌并做防水处理。78 饰面砖铺贴时,应留缝,缝宽2~3mm,嵌缝膏填嵌并做防水处理。79 饰面砖铺贴时,应留缝,缝宽2~3mm,嵌缝膏填嵌并做防水处理。80 饰面砖铺贴时,应留缝,缝宽2~3mm,嵌缝膏填嵌并做防水处理。81 饰面砖铺贴时,应留缝,缝宽2~3mm,嵌缝膏填嵌并做防水处理。82 饰面砖铺贴时,应留缝,缝宽2~3mm,嵌缝膏填嵌并做防水处理。83 饰面砖铺贴时,应留缝,缝宽2~3mm,嵌缝膏填嵌并做防水处理。84 饰面砖铺贴时,应留缝,缝宽2~3mm,嵌缝膏填嵌并做防水处理。85 饰面砖铺贴时,应留缝,缝宽2~3mm,嵌缝膏填嵌并做防水处理。86 饰面砖铺贴时,应留缝,缝宽2~3mm,嵌缝膏填嵌并做防水处理。87 饰面砖铺贴时,应留缝,缝宽2~3mm,嵌缝膏填嵌并做防水处理。88 饰面砖铺贴时,应留缝,缝宽2~3mm,嵌缝膏填嵌并做防水处理。89 饰面砖铺贴时,应留缝,缝宽2~3mm,嵌缝膏填嵌并做防水处理。90 饰面砖铺贴时,应留缝,缝宽2~3mm,嵌缝膏填嵌并做防水处理。91 饰面砖铺贴时,应留缝,缝宽2~3mm,嵌缝膏填嵌并做防水处理。92 饰面砖铺贴时,应留缝,缝宽2~3mm,嵌缝膏填嵌并做防水处理。93 饰面砖铺贴时,应留缝,缝宽2~3mm,嵌缝膏填嵌并做防水处理。94 饰面砖铺贴时,应留缝,缝宽2~3mm,嵌缝膏填嵌并做防水处理。95 饰面砖铺贴时,应留缝,缝宽2~3mm,嵌缝膏填嵌并做防水处理。96 饰面砖铺贴时,应留缝,缝宽2~3mm,嵌缝膏填嵌并做防水处理。97 饰面砖铺贴时,应留缝,缝宽2~3mm,嵌缝膏填嵌并做防水处理。98 饰面砖铺贴时,应留缝,缝宽2~3mm,嵌缝膏填嵌并做防水处理。99 饰面砖铺贴时,应留缝,缝宽2~3mm,嵌缝膏填嵌并做防水处理。100 饰面砖铺贴时,应留缝,缝宽2~3mm,嵌缝膏填嵌并做防水处理。101 饰面砖铺贴时,应留缝,缝宽2~3mm,嵌缝膏填嵌并做防水处理。102 饰面砖铺贴时,应留缝,缝宽2~3mm,嵌缝膏填嵌并做防水处理。103 饰面砖铺贴时,应留缝,缝宽2~3mm,嵌缝膏填嵌并做防水处理。104 饰面砖铺贴时,应留缝,缝宽2~3mm,嵌缝膏填嵌并做防水处理。105 饰面砖铺贴时,应留缝,缝宽2~3mm,嵌缝膏填嵌并做防水处理。106 饰面砖铺贴时,应留缝,缝宽2~3mm,嵌缝膏填嵌并做防水处理。107 饰面砖铺贴时,应留缝,缝宽2~3mm,嵌缝膏填嵌并做防水处理。108 饰面砖铺贴时,应留缝,缝宽2~3mm,嵌缝膏填嵌并做防水处理。109 饰面砖铺贴时,应留缝,缝宽2~3mm,嵌缝膏填嵌并做防水处理。110 饰面砖铺贴时,应留缝,缝宽2~3mm,嵌缝膏填嵌并做防水处理。111 饰面砖铺贴时,应留缝,缝宽2~3mm,嵌缝膏填嵌并做防水处理。112 饰面砖铺贴时,应留缝,缝宽2~3mm,嵌缝膏填嵌并做防水处理。113 饰面砖铺贴时,应留缝,缝宽2~3mm,嵌缝膏填嵌并做防水处理。114 饰面砖铺贴时,应留缝,缝宽2~3mm,嵌缝膏填嵌并做防水处理。115 饰面砖铺贴时,应留缝,缝宽2~3mm,嵌缝膏填嵌并做防水处理。116 饰面砖铺贴时,应留缝,缝宽2~3mm,嵌缝膏填嵌并做防水处理。117 饰面砖铺贴时,应留缝,缝宽2~3mm,嵌缝膏填嵌并做防水处理。118 饰面砖铺贴时,应留缝,缝宽2~3mm,嵌缝膏填嵌并做防水处理。119 饰面砖铺贴时,应留缝,缝宽2~3mm,嵌缝膏填嵌并做防水处理。120 饰面砖铺贴时,应留缝,缝宽2~3mm,嵌缝膏填嵌并做防水处理。121 饰面砖铺贴时,应留缝,缝宽2~3mm,嵌缝膏填嵌并做防水处理。122 饰面砖铺贴时,应留缝,缝宽2~3mm,嵌缝膏填嵌并做防水处理。123 饰面砖铺贴时,应留缝,缝宽2~3mm,嵌缝膏填嵌并做防水处理。124 饰面砖铺贴时,应留缝,缝宽2~3mm,嵌缝膏填嵌并做防水处理。125 饰面砖铺贴时,应留缝,缝宽2~3mm,嵌缝膏填嵌并做防水处理。126 饰面砖铺贴时,应留缝,缝宽2~3mm,嵌缝膏填嵌并做防水处理。127 饰面砖铺贴时,应留缝,缝宽2~3mm,嵌缝膏填嵌并做防水处理。128 饰面砖铺贴时,应留缝,缝宽2~3mm,嵌缝膏填嵌并做防水处理。129 饰面砖铺贴时,应留缝,缝宽2~3mm,嵌缝膏填嵌并做防水处理。130 饰面砖铺贴时,应留缝,缝宽2~3mm,嵌缝膏填嵌并做防水处理。131 饰面砖铺贴时,应留缝,缝宽2~3mm,嵌缝膏填嵌并做防水处理。132 饰面砖铺贴时,应留缝,缝宽2~3mm,嵌缝膏填嵌并做防水处理。133 饰面砖铺贴时,应留缝,缝宽2~3mm,嵌缝膏填嵌并做防水处理。134 饰面砖铺贴时,应留缝,缝宽2~3mm,嵌缝膏填嵌并做防水处理。135 饰面砖铺贴时,应留缝,缝宽2~3mm,嵌缝膏填嵌并做防水处理。136 饰面砖铺贴时,应留缝,缝宽2~3mm,嵌缝膏填嵌并做防水处理。137 饰面砖铺贴时,应留缝,缝宽2~3mm,嵌缝膏填嵌并做防水处理。138 饰面砖铺贴时,应留缝,缝宽2~3mm,嵌缝膏填嵌并做防水处理。139 饰面砖铺贴时,应留缝,缝宽2~3mm,嵌缝膏填嵌并做防水处理。140 饰面砖铺贴时,应留缝,缝宽2~3mm,嵌缝膏填嵌并做防水处理。141 饰面砖铺贴时,应留缝,缝宽2~3mm,嵌缝膏填嵌并做防水处理。142 饰面砖铺贴时,应留缝,缝宽2~3mm,嵌缝膏填嵌并做防水处理。143 饰面砖铺贴时,应留缝,缝宽2~3mm,嵌缝膏填嵌并做防水处理。144 饰																																									



中大设计集团有限公司
ZHONGDA DESIGN GROUP CO.,LTD.
设计证书编号(乙级): A261130053
地址: 陕西省西安市高新区唐延南路8号
电话: 029-81124625 邮编: 710000

出图专用章
OFFICIAL STAMP

注册执业章
REGISTERED WORKING STAMP

建设单位 CLIENT
乳源瑶族自治县市政管理中心

项目名称 PROJECT NAME
乳源瑶族自治县解放南片区
老旧小区改造项目

子项名称 ITEM NAME

图 名 DRAWING NAME

3栋平面图一

项目负责人 PROJECT MANAGER	白 瑞	白瑞
专业负责人 DIVISION CHIEF	白 瑞	白瑞
审核人 REVIEWED BY	李善谋	李善谋
审定人 APPROVED BY	郭玉峰	郭玉峰
校对人 CHECKED BY	顾顺钦	顾顺钦
设计人 DESIGNED	杨智赞	杨智赞
制图人 DRAWN	杨智赞	杨智赞

工程编号 JOB NO. 25-C3700025

阶段 STATUS	施工图	专业 DISCI.	建筑
日期 DATE	2025. 08	图号 DR. NO.	JS-301

版权所有, 不得复制、套用。
ALL RIGHTS RESERVED, DON'T COPIED, REPRODUCED.

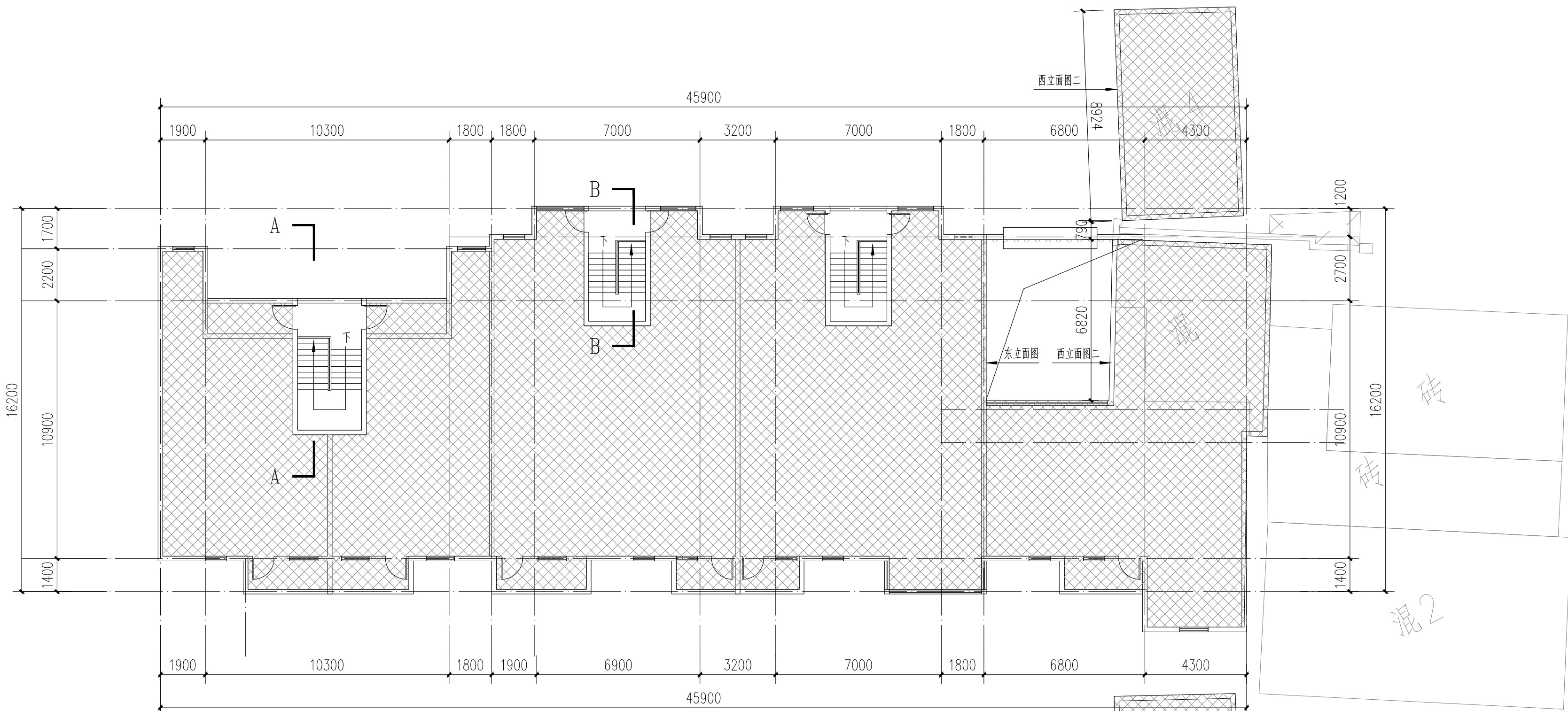

3栋二层平面图 1:100

注: 本层建筑面积: 652.67m²

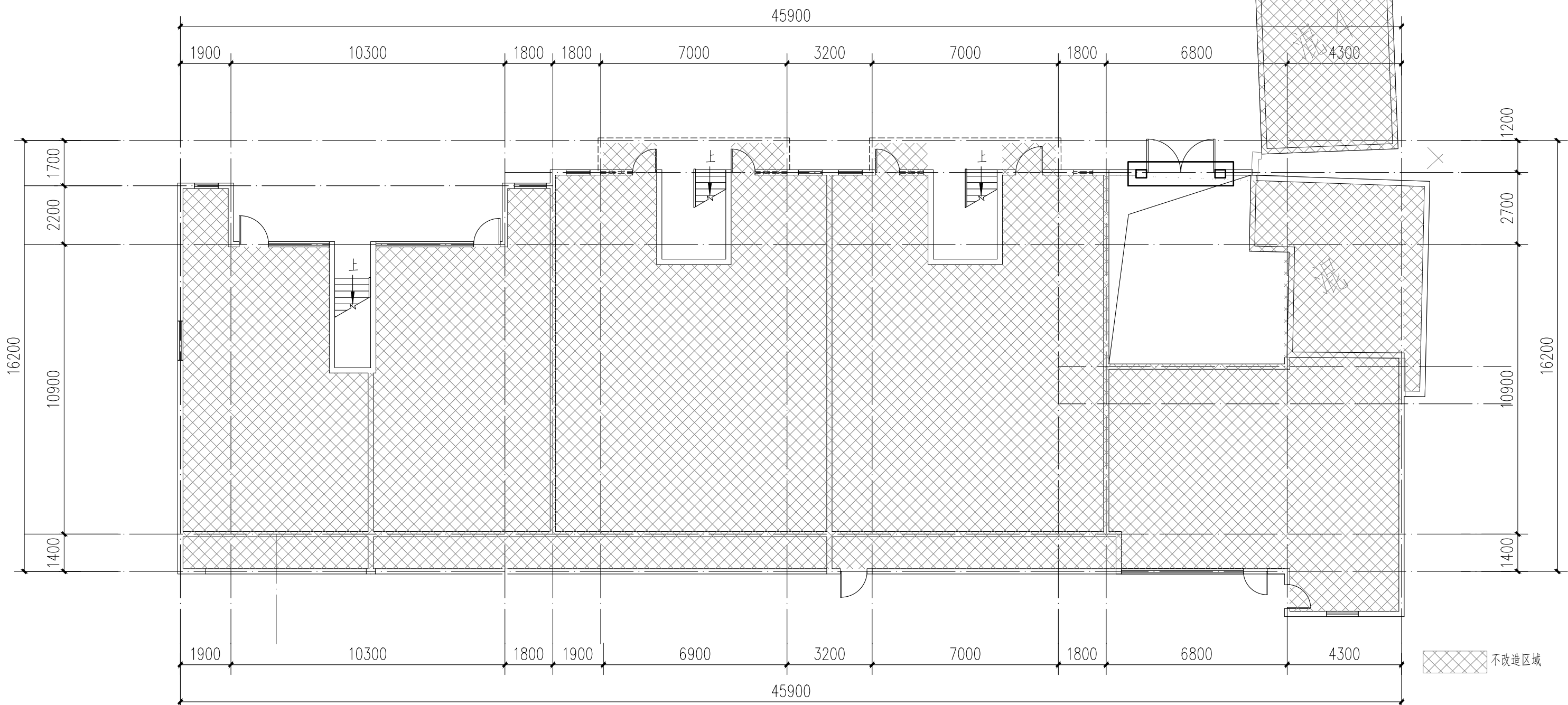

3栋一层平面图 1:100

注: 本层建筑面积: 647.61m²
本栋建筑面积: 1300.28m²

本栋建筑改造说明:
1、楼梯间墙面、顶棚、扶手两侧、休息平台底面、休息平台内侧墙面、楼梯底面均全部重新刷白。
2、本图根据现场实测情况绘制, 图纸所有尺寸、标高, 施工方需现场进行二次测量复核并以现场实际情况为准。
3、原有室外空调机位增加空调冷凝水横管和竖管, 具体详水施。



中大设计集团有限公司
ZHONGDA DESIGN GROUP CO.,LTD.
设计证书编号(乙级): A261130053
地址: 陕西省西安市高新区唐延南路8号
电话: 029-81124625 邮编: 710000

出图专用章
OFFICIAL STAMP

注册执业章
REGISTERED WORKING STAMP

建设单位 CLIENT
乳源瑶族自治县市政管理中心

项目名称 PROJECT NAME
乳源瑶族自治县解放南片区
老旧小区改造项目

子项名称 ITEM NAME

图 名 DRAWING NAME

3栋平面图二
3栋西立面图二

项目负责人 PROJECT MANAGER	白 瑞	江瑞
专业负责人 DIVISION CHIEF	白 瑞	江瑞
审核人 REVIEWED BY	李善谋	李善谋
审定人 APPROVED BY	郭玉峰	郭玉峰
校对入 CHECKED BY	顾顺钦	顾顺钦
设计人 DESIGNED	杨智赞	杨智赞
制图人 DRAWN	杨智赞	杨智赞

工程编号 JOB NO. 25-C3700025

阶段 STATUS	施工图	专业 DISCI.	建筑
日期 DATE	2025. 08	图号 DR. NO.	JS-302

版权所有，不得复制、套用。
ALL RIGHTS RESERVED. DON'T COPIED, REPRODUCED.

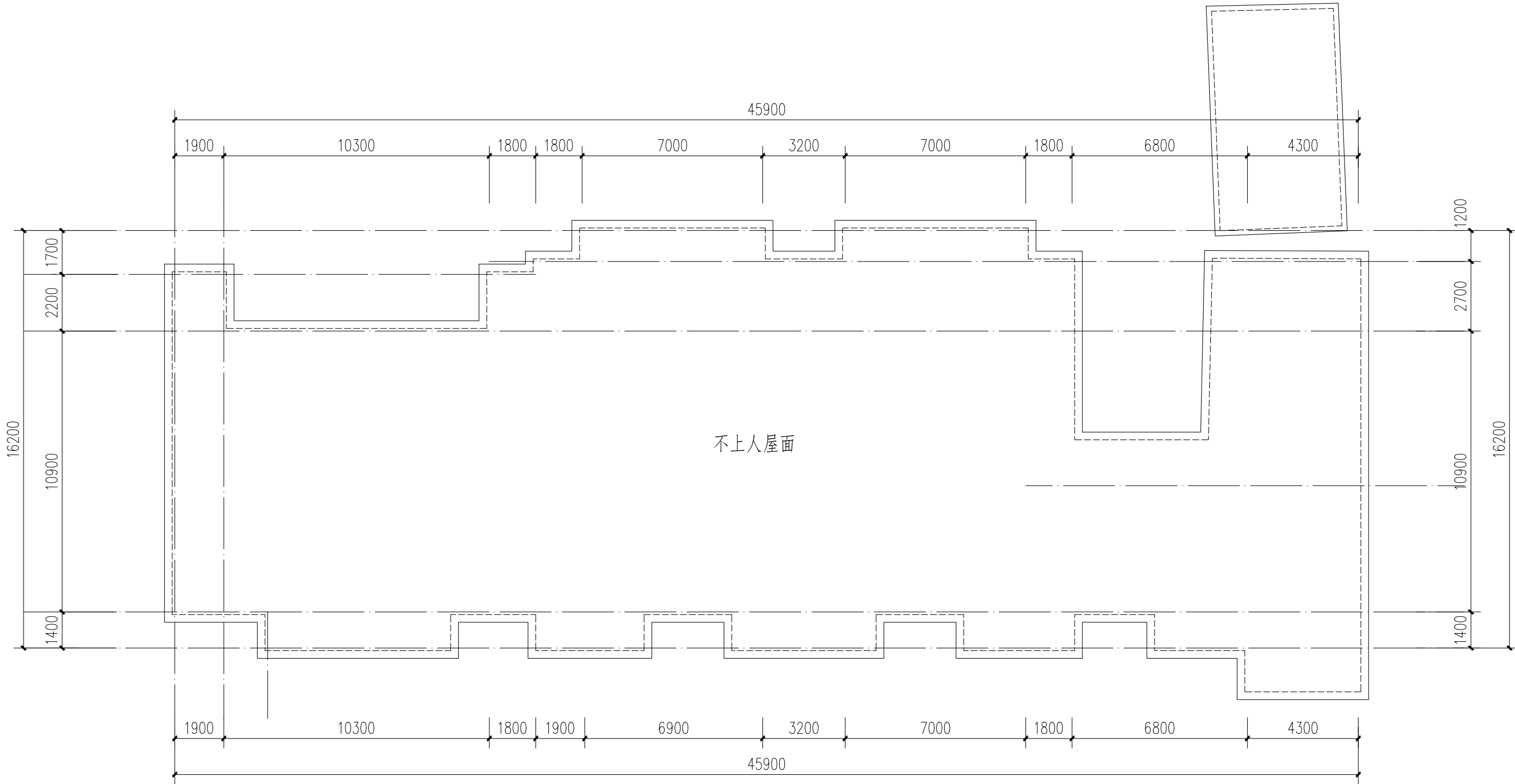

3栋屋顶层平面图 1:100

不改造区域

本栋建筑改造说明:
1、楼梯间墙面、顶棚、扶手两侧、休息平台底面、休息平台内侧墙面、楼梯底面均全部重新刷白。
2、本图根据现场实测情况绘制，图纸所有尺寸、标高，施工方需现场进行二次测量复核并以现场实际情况为准。

既有窗台顶棚	长度较窗洞口长200mm，宽度400mm，厚100mm
窗	
既有窗台装饰线条	长度较窗洞口长200mm，宽度100mm，厚100mm
既有混凝土窗花	
既有混凝土窗花	
既有金属防护网	
既有不锈钢防护网	
树脂瓦一体屋檐	
米白色真石漆	
淡红色真石漆	
淡灰色真石漆	
既有铁皮墙	

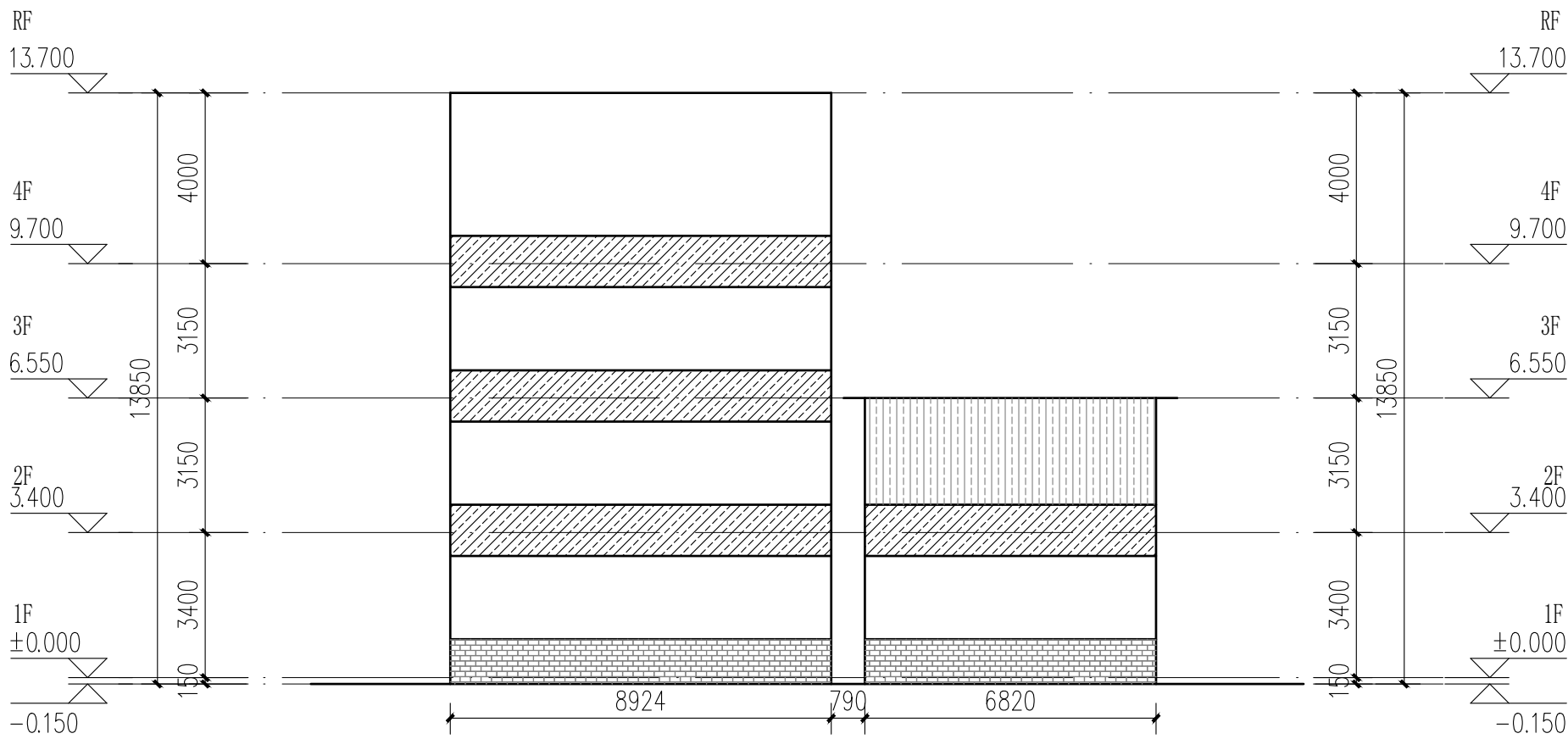

3栋西立面图二 1:100



成品树脂瓦一体屋檐示意图

立面改造说明:
1、铲除原有外墙面层，重新刷外墙漆，颜色详立面及图例；
2、翻新原有金属防盗网，重新除锈刷漆，详立面及图例；
3、原有室外空调机位增加空调冷凝水横管和竖管，具体详水施；
4、原有金属飘檐均拆除更换为树脂瓦一体屋檐，详立面及图例。



注册执业章
REGISTERED WORKING STAMP

项目名称 PROJECT NAME
乳源瑶族自治县解放南片区
老旧小区改造项目

图 名	DRAWING NAME
3栋立面图、楼梯剖面图	

阶段 STATUS	施工图	专业 DISC1.	建筑
日期 DATE	2025. 08	图号 DR. NO.	JS-303

版权所有，不得复制、套用。
ALL RIGHTS RESERVED, DON'T COPIED, REPRODUCE

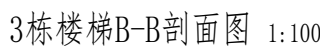
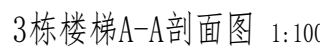
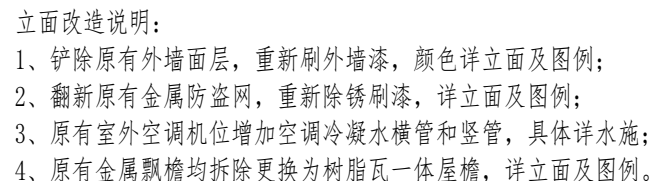
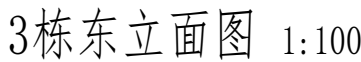
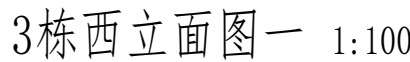
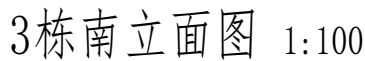

1	工程设计依据					3.8 3.9 3.10	建设单位应委托具有相应资格的施工图设计文件审查单位或者按规定有行政主管部门、组织施工图设计文件审查，未经施工图审查通过、未取得地方主管相关部门批复通过的图纸，不得用于施工。 本工程所选的装饰材料应根据设计单位确定的材质、规格、参数、色彩及相关技术标准等，并由施工单位提供样板，经设计单位、监理单位、业主单位确认后方可施工，主要装饰材料应制作等实际比例的展示样板，经上述各方确认后，方可全面施工。 室内装饰装修不应影响建筑结构的安全性。当既有建筑改造时，甲方应委托专业公司进行“可靠性”鉴定，施工单位需根据结构安全鉴定报告以及加强的施工图纸进行施工。	7	材料选用及施工说明	
1.1	项目批准文件							7.1	图中所选用的户外墙面基层市场供应面使用 样品在施工图前由甲方及设计人员审批。	
1.2	建设单位提供的设计资料							7.2	无特殊说明之处，所有细部构造须按设计人员指定做法完成。	
1.2.1	历次会议纪要及往来文件；							7.3	所有紧固件件须用不锈钢或防锈防腐五金件。	
1.2.2	初步设计批复文件及初步设计评审专家意见。									
1.3	现行的国家和地方颁布的有关建筑设计规范、标准和规定（包括但不限于下列√项规范）：					4	改造修缮设计原则	8	其他注意事项	
	√ 《建筑节能与可再生能源利用通用规范》GB 55015—2021					4.1	既有建筑改造前，应根据改造要求和目标，对所涉及的结构安全、消防安全等内容进行检查评定或检测鉴定。	8.1	在对原有建筑物进行清洗维护时，不得采用PH值小于4或PH值大于10的清洗剂以及有毒有害化学品。	
	√ 《建筑与市政工程无障碍通用规范》GB 55019—2021					4.2	既有建筑的改造，应根据鉴定或鉴定结果进行设计。	8.2	压顶及滴水：所有女儿墙及阳台压顶面均应向内倾斜5%，建筑物外立面上凸出部份的构件外侧周边均应做滴水线处理。	
	√ 《民用建筑通用规范》GB 55031—2022					4.3	既有建筑改造过程中应避免破坏原结构承重构件，如确需改动，应对其进行有效处理。	8.3	所有整修范围内之外露墙面飘窗及阳台底、内侧均按照图纸施工，凡图纸未说明者均刷白色外墙防霉涂料，外侧周边均做滴水线，所有整修范围内的窗台及窗框线之外露面均需做表面处理，材质按正材材质。	
	√ 《房屋建筑制图统一标准》GB/T 50001—2017							8.4	本项目开工前，必须由业主（建设单位）组织设计单位、监理单位、施工单位三方进行施工前的图纸交底与施工期会审，由设计单位介绍设计的要求及实施的方式；由施工单位对施工图纸中的问题列出清单，交由设计单位逐一作出解释，并据此形成施工图纸会审记录。设计单位必须根据会审记录对图纸作出相应的修改以完善本施工图设计。	
	√ 《建筑制图标准》GB/T 50104—2010							8.5	施工方进场后，应先按照图纸核对现场，如发现图纸与现场不符时，须尽快通知设计单位并加会主，由设计方尽快核实并作出相应的调整，如因图纸与现场不符而没有通知设计单位，知会业主的情况下擅自施工的，其后果将由施工单位自行承担。	
	√ 《工程建设标准强制性条文（房屋建筑部分）》（2013年版）					5	既有建筑处理	8.6	在整个项目的施工过程中，业主或其指定的监理方，应定期（每周）召开工程例会，协调设计、施工各专业等各方面的合作，及时解决工地出现的各种问题，设计方也应及时解决施工中涉及到设计的问题，并作出图纸变更。	
	√ 《全国民用建筑工程设计技术措施》（2009年版）					5.1	墙体	8.7	预拌砂浆与传统砂浆的对应关系	
	√ 《全国民用建筑工程施工技术措施》（2009年版）					5.1.1	砌体修复			
	√ 《民用建筑设计统一标准》GB 50352—2019					5.1.2	砌体修复			
	√ 《建筑设计防火规范》GB 50016—2014（2018年版）附：《建筑设计防火规范》图示 国标图集 18J811—1					5.1.3	砌体修复			
	√ 《住宅设计规范》GB 50096—2011					5.1.4	砌体修复			
	√ 《建筑地面设计规范》GB 50037—2013					5.1.5	砌体修复			
	√ 《建筑外墙防水工程技术规范》JGJ/T 235—2011					5.1.6	砌体修复			
	√ 《预拌砂浆》GB/T 20463—2019					5.1.7	砌体修复			
	√ 《建筑防护栏杆技术标准》JGJ/T 470—2019					5.1.8	砌体修复			
	√ 《既有建筑维护与改造通用规范》GB55022—2021					5.1.9	砌体修复			
	√ 广东省标准《建筑防水工程技术规范》DBJ/T 15—19—2020					5.1.10	砌体修复			
	√ 《广东省建设工程消防设计、审查难点问题解答》					5.1.11	砌体修复			
	√ 广东省住房和城乡建设厅关于印发《广东省城镇老旧小区改造技术导则（试行）》的通知（粤建规〔2021〕80号）					5.1.12	砌体修复			
	韶关市城市规划管理技术标准与准则。					5.1.13	砌体修复			
2	项目概况					6	改造说明		建筑装修构造统一做法表	
2.1	项目名称：乳源瑶族自治县解放南片区老旧小区改造项目					6.1	墙体			
2.2	项目地点：乳源瑶族自治县乳城镇					6.1.1	墙体材料：砌筑砂浆、砌块强度应符合现行的规范、规程、标准的规定。			
2.3	建设单位：乳源瑶族自治县市政管理中心					6.1.2	内墙（含外墙内侧）不同材料（砖、钢筋混凝土、砌块）交接处的缝应做嵌缝，抹灰层内均设置300宽金属网（丝径1mm，孔距20×20mm），用射钉固定，防止出现裂缝。			
2.4	用地范围与现状：楼梯间照明设施损坏；楼梯间室内消防栓系统不完善；化粪池堵塞；室外排水沟、检查井堵塞、道路破损。					6.1.3	建筑原有外墙非特殊注明外全部保留，拆除抹灰至墙基层，建筑室内新增砖墙或轻质隔墙厚度除图中注明者外，其余均为100厚墙。			
2.5	建筑改造内容					6.1.4	墙体部分及承重钢筋混凝土墙体加厚的加层结构图。			
2.5.1	建筑使用功能改造：本项目不涉及建筑使用功能改造，翻新（或修复）楼梯间；室外道路白改黑；清除化粪池、室外排水沟及检查井。					6.1.5	饰面材料要求			
2.5.2	建筑消防改造：本项目完善室内消防设施，降低既有消防救援条件。					6.1.6	技术要求：			
2.5.3	建筑防水改造：改造屋面及外墙防水。					6.1.7	面砖材料要求			
2.5.4	建筑节能改造：本项目不涉及建筑节能改造。					6.1.8	技术要求：			
2.5.5	建筑外立面改造					6.1.9	技术要求：			
2.5.6	建筑结构形式改造					6.1.10	技术要求：			
2.6	建筑工程等级					6.1.11	技术要求：			
2.7	建筑结构类型					6.1.12	技术要求：			
2.8	抗震设防烈度					6.1.13	技术要求：			
2.9	建筑抗震设防类别					6.1.14	技术要求：			
2.10	所属气候分区					6.1.15	技术要求：			
2.11	设计使用年限					6.1.16	技术要求：			
2.12	单体建筑概况					6.1.17	技术要求：			
2.13	工程防水					6.1.18	技术要求：			
3	设计总则					6.1.19	技术要求：			
3.1	本工程施工图设计文件所标注的尺寸，除总平面图及竖向标高以m为单位外，其余均以mm为单位。					6.1.20	技术要求：			
3.2	除注明外，各层标注标高为建筑完成面标高，屋面标注为结构完成面标高；除注明外，建筑完成面标高与结构面标高相差50。					6.1.21	技术要求：			
3.3	施工安装及质量验收均以图中标注尺寸为准，不限量度范围；最终尺寸须在现场校核准确，若有不符，请及时通知相关责任单位人员复核。					6.1.22	技术要求：			
3.4	设计中采用的标准图及通用图，不论采用其局部节点或全部详图，均应按该图图例及图例说明和要求，全面配合施工，图中未详之处均须按照国家和本市场现行施工规范、验收规范及质量验收标准执行。					6.1.23	技术要求：			
3.5	工程施工安装必须严格遵守各项验收规范、施工工艺标准以及当地的建筑工程法规，土建施工队与安装工程队密切配合，施工安装前要先全面了解结构、给排水、电气、空调、动力及人防等所有专业图纸的内容及设计要求（包括基础结构等部分），若发现图纸中有矛盾，请及时与设计单位联系，未得到判定，不可擅自施工，以保证工程质量和施工安全质量。施工中如需变更设计，必须征得设计单位同意，并以设计变更通知单作为施工依据。					6.1.24	技术要求：			
3.6	本工程应按现行《城市房屋白蚁防治管理规程》及地方有关白蚁防治的规定，另行委托相关资质的设计、施工单位完善建筑物的白蚁防治工作。					6.1.25	技术要求：			
3.7	本工程应满足《危险性较大的分部分项工程安全管理规定》，本工程涉及危险性较大的重点部位和环节及相应的保障措施要求详见结构专业设计说明。					6.1.26	技术要求：			



中大设计集团有限公司
ZHONGDA DESIGN GROUP CO.,LTD.
设计证书编号(乙级): A261130053
地址: 陕西省西安市高新区唐延南路8号
电话: 029-81124625 邮编: 710000

出图专用章
OFFICIAL STAMP

注册执业章
REGISTERED WORKING STAMP

建设单位 CLIENT
乳源瑶族自治县市政管理中心

项目名称 PROJECT NAME
乳源瑶族自治县解放南片区
老旧小区改造项目

子项名称 ITEM NAME

图 名 DRAWING NAME
4、5栋平面图

项目负责人 PROJECT MANAGER	白 瑞	白瑞
专业负责人 DIVISION CHIEF	白 瑞	白瑞
审核人 REVIEWED BY	李善谋	李善谋
审定人 APPROVED BY	郭玉峰	郭玉峰
校对入 CHECKED BY	顾顺钦	顾顺钦
设计人 DESIGNED	杨智赞	杨智赞
制图人 DRAWN	杨智赞	杨智赞

工程编号 JOB NO. 25-C3700025

阶段 STATUS	施工图	专业 DISCI.	建筑
日期 DATE	2025. 08	图号 DR. NO.	JS-401

版权所有, 不得复制、套用。
ALL RIGHTS RESERVED. DON'T COPIED, REPRODUCED.

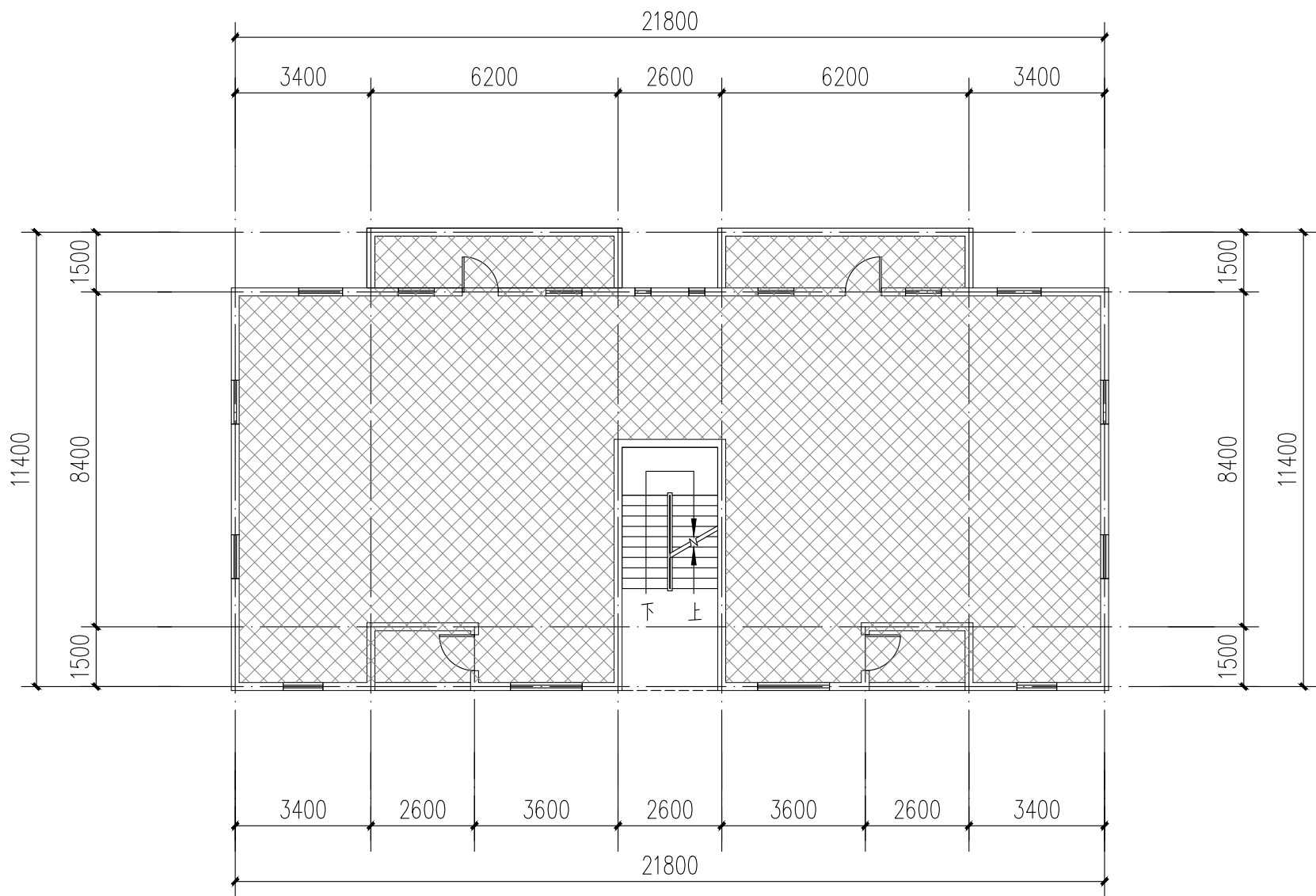

4栋、5栋二至五层平面图 1:100

注: 本层建筑面积: 213.56m²

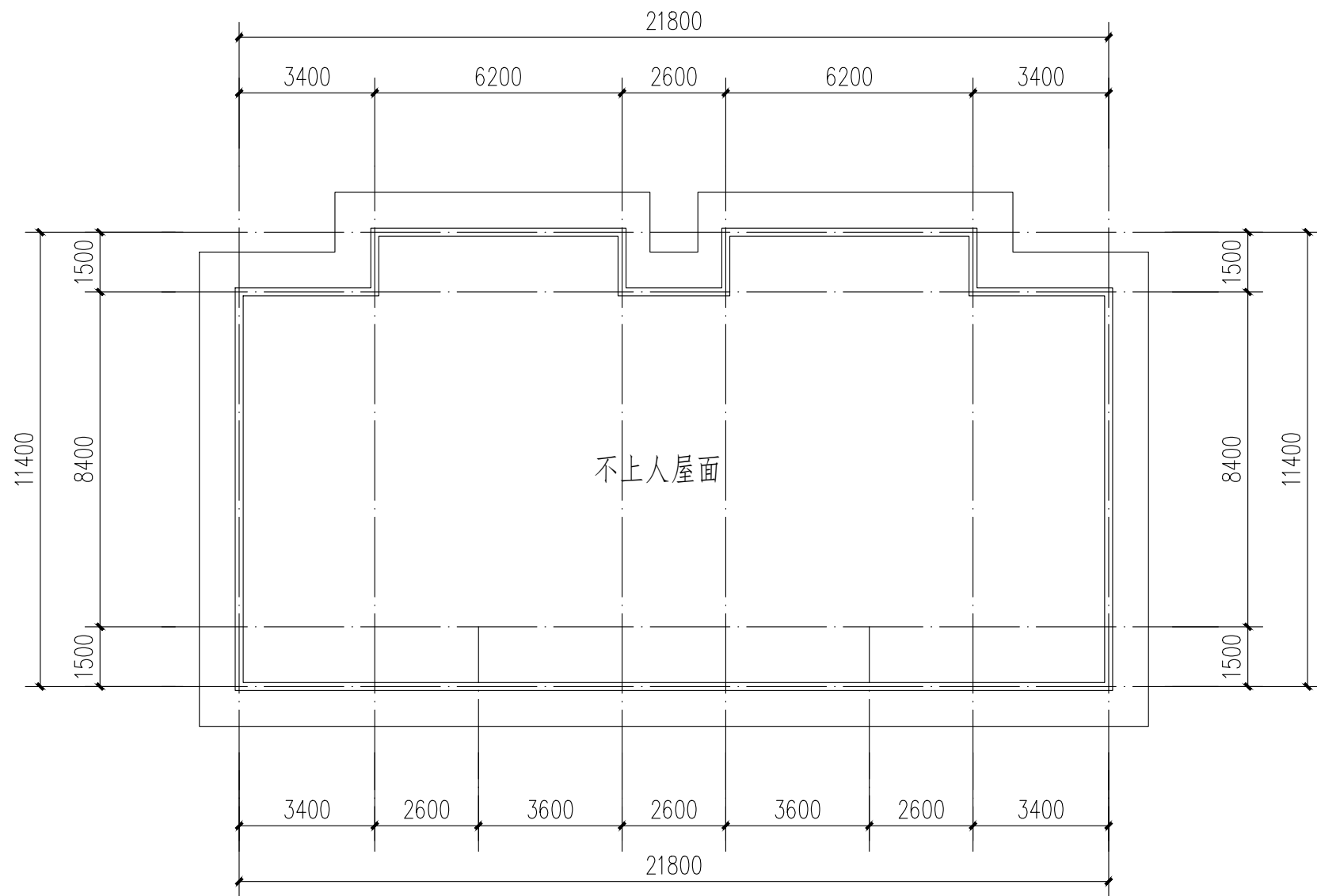

4栋、5栋屋顶层平面图 1:100

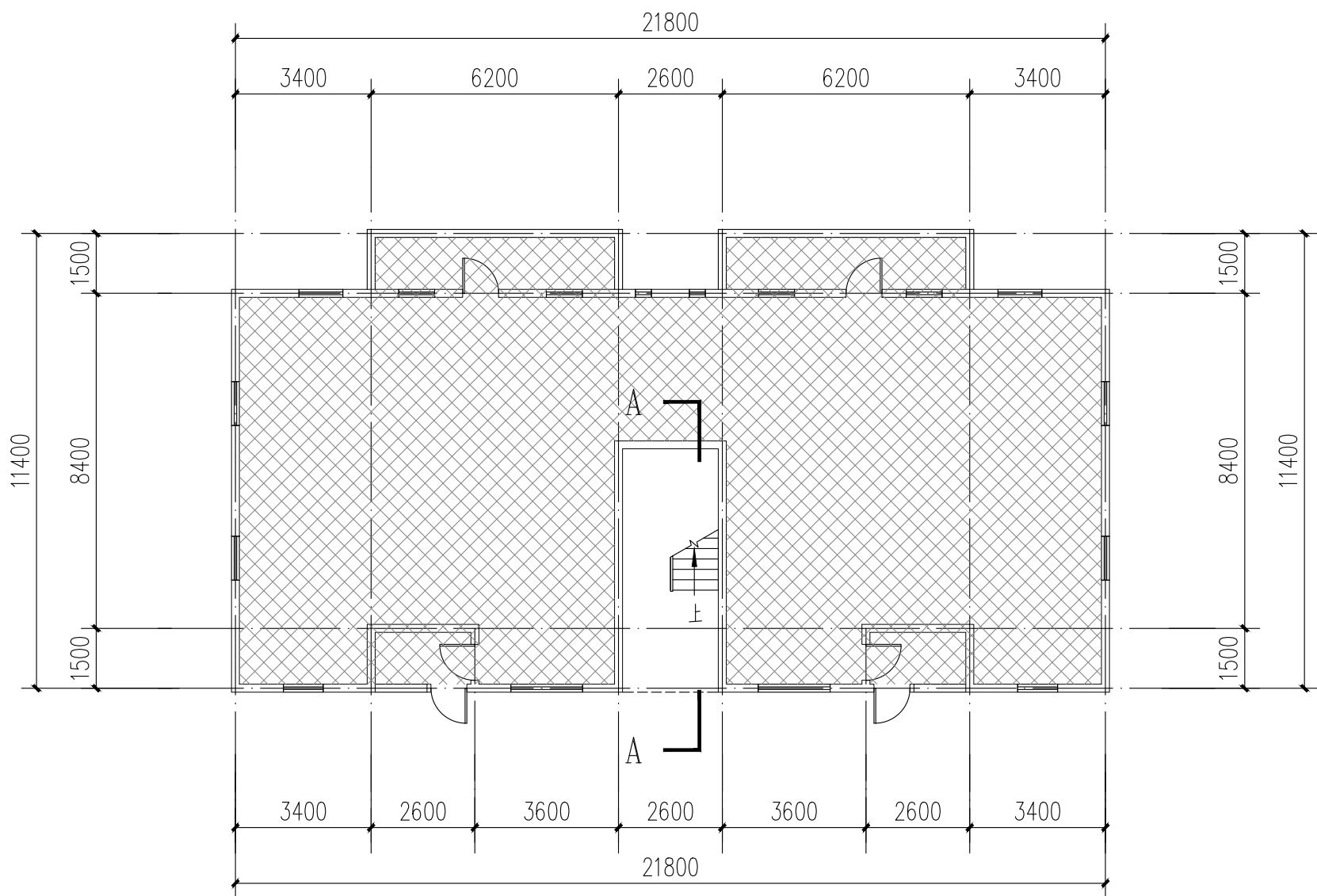

4栋、5栋一层平面图 1:100

注: 本层建筑面积: 228.2m²
本栋建筑面积: 1082.44m²

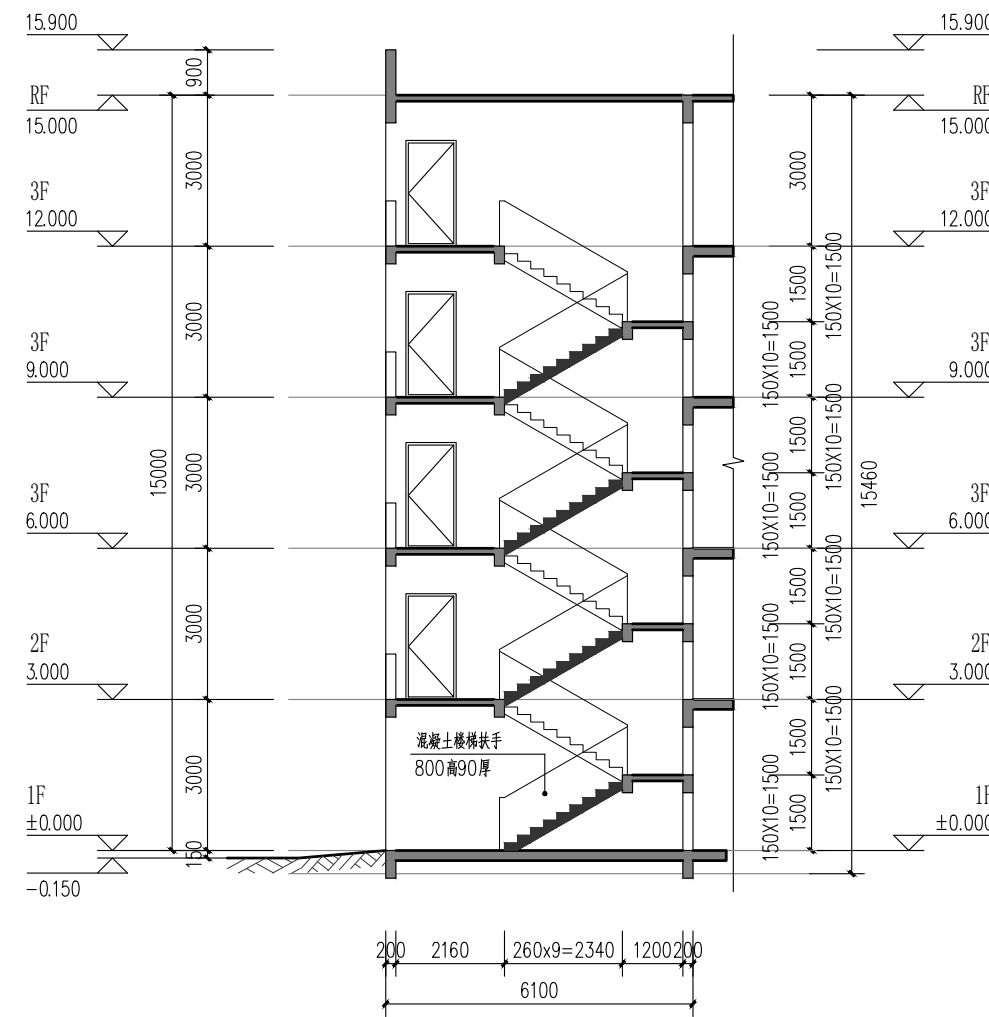

A-A楼梯剖面图 1:100

图例:

不改造区域

本栋建筑改造说明:

- 1、楼梯间墙面、顶棚、扶手两侧、休息平台底面、休息平台内侧墙面、楼梯底面均全部重新刷白。
- 2、本图根据现场实测情况绘制, 图纸所有尺寸、标高, 施工方需现场进行二次测量复核并以现场实际情况为准。
- 3、原有室外空调机位增加空调冷凝水横管和竖管, 具体详水施。



中大设计集团有限公司
ZHONGDA DESIGN GROUP CO.,LTD.
设计证书编号(乙级): A261130053
地址: 陕西省西安市高新区唐延南路8号
电话: 029-81124625 邮编: 710000

出图专用章
OFFICIAL STAMP

注册执业章
REGISTERED WORKING STAMP

建设单位 CLIENT
乳源瑶族自治县市政管理中心

项目名称 PROJECT NAME
乳源瑶族自治县解放南片区
老旧小区改造项目

子项名称 ITEM NAME

图 名 DRAWING NAME

4、5栋立面图

项目负责人 PROJECT MANAGER	白 瑞	白瑞
专业负责人 DIVISION CHIEF	白 瑞	白瑞
审核人 REVIEWED BY	李善谋	李善谋
审定人 APPROVED BY	郭玉峰	郭玉峰
校对入 CHECKED BY	顾顺钦	顾顺钦
设计人 DESIGNED	杨智赞	杨智赞
制图人 DRAWN	杨智赞	杨智赞

工程编号 JOB NO. 25-C3700025

阶段 STATUS	施工图	专业 DISCI.	建筑
日期 DATE	2025. 08	图号 DR. NO.	JS-402

版权所有，不得复制、套用。
ALL RIGHTS RESERVED, DON'T COPIED, REPRODUCED.

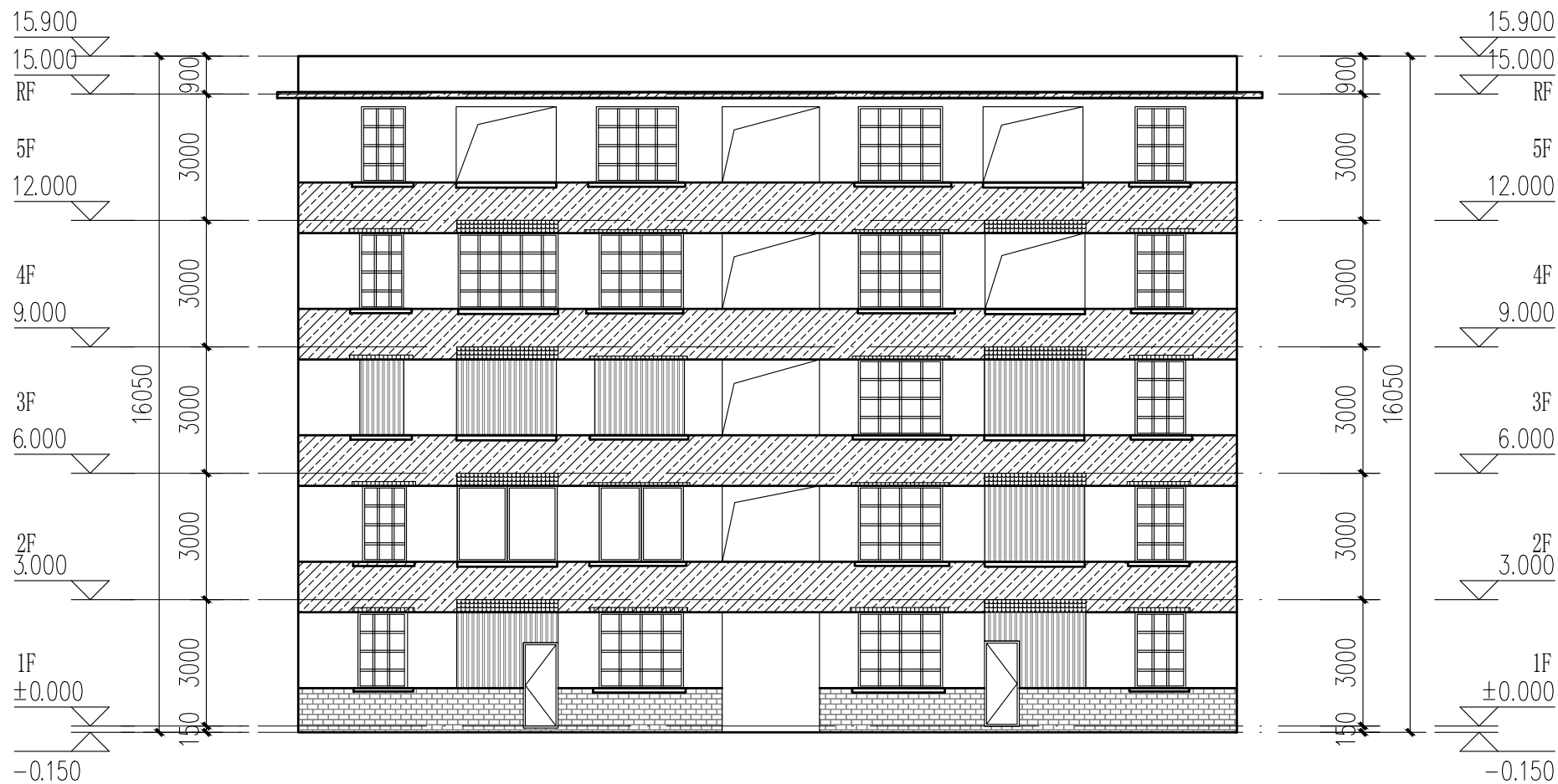

4栋、5栋南立面图 1:100

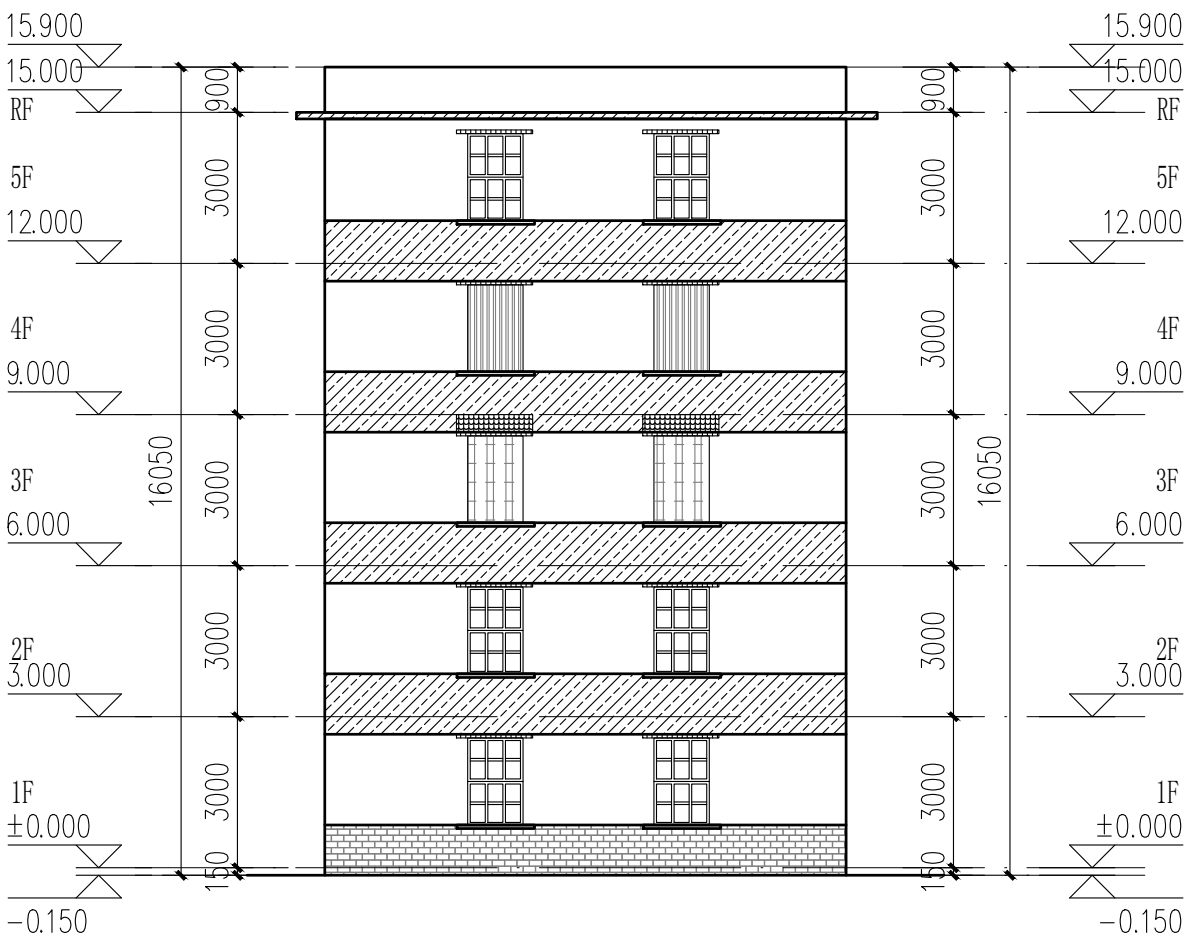

4栋、5栋东、西立面图 1:100

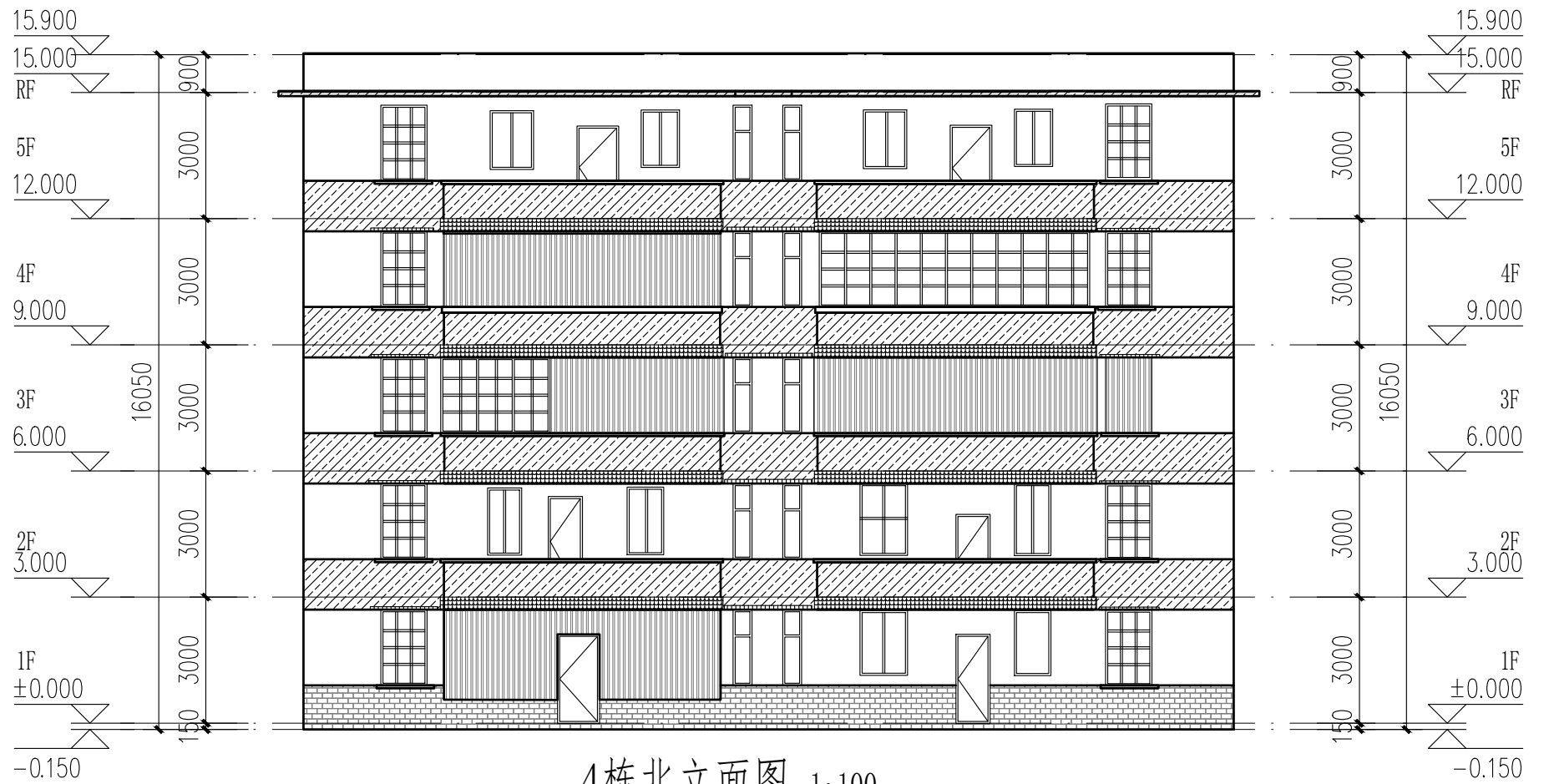

4栋北立面图 1:100

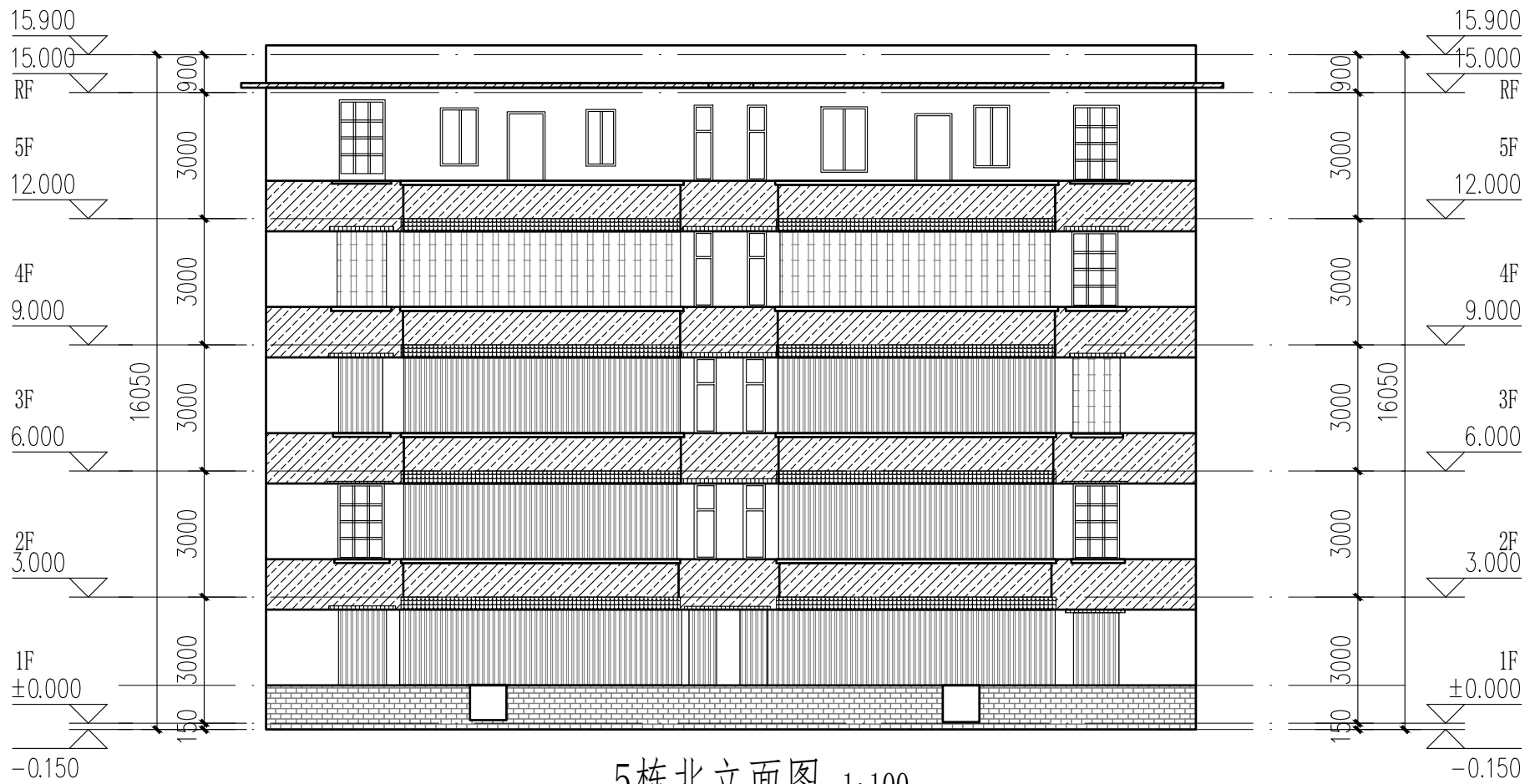

5栋北立面图 1:100

- 立面改造说明:
- 铲除原有外墙面层, 重新刷外墙漆, 颜色详立面及图例;
 - 翻新原有金属防盗网, 重新除锈刷漆, 详立面及图例;
 - 原有室外空调机位增加空调冷凝水横管和竖管, 具体详水施;
 - 原有金属飘檐均拆除更换为树脂瓦一体屋檐, 详立面及图例。

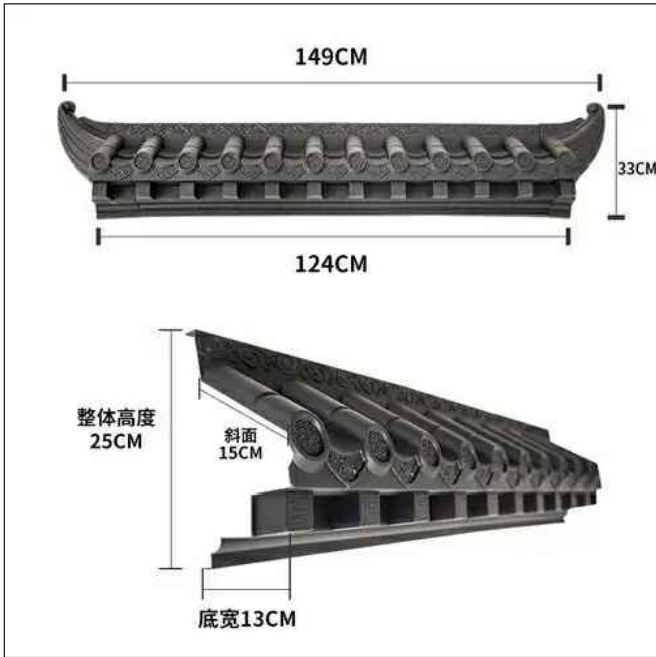
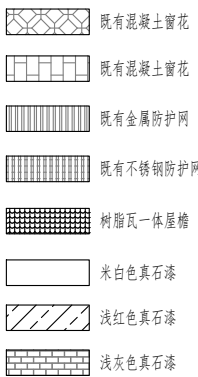
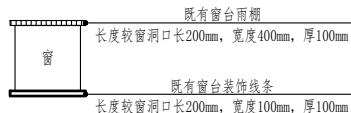

成品树脂瓦一体屋檐示意图

6栋既有建筑修缮、改造建筑设计统一说明										<div><div><div><div><div></div></div></div><div><div><div></div><div></div></div></div><div><div><div></div></div></div></div></div> <div>中大设计集团有限公司</div> <div>ZHONGDA DESIGN GROUP CO.,LTD.</div> <div>设计证书编号(乙级): A261130053</div> <div>地址:陕西省西安市高新区唐延南路8号</div> <div>电话:029-81124625 邮编: 710000</div>																																						
1	工程依据					3.8	建设单位应委托具有相应资格的施工图设计文件审查单位或者按规定报有关行政主管部门、组织施工图设计文件审查,未经施工图审查通过、未取得地方主管各相关部门批复通过图纸,不得用于施工。 本工程所选的装饰材料应根据设计单位确定的材质、规格、参数、色彩及相关技术标准等,并由施工单位提供样板,经设计单位、监理单位、业主单位确认后方可施工,主要装饰材料应制作等同实际比例的展示样板,经上述各方确认后,方可全面施工。			7	材料选用及施工说明																																					
1.1	项目批准文件					3.9	室内装饰装修不应影响建筑结构的安全性。当既有建筑改造时,甲方应委托专业公司进行“可靠性”鉴定,施工单位需根据结构安全鉴定报告以及加强的施工图纸进行施工。			7.1	图中所选用的户外墙面基层市场供应面使用,样品在施工图前由甲方及设计人员审批。																																					
1.2	建设单位提供的设计资料					3.10				7.2	无特殊说明之处,所有细部构造须按设计人员指定做法完成。																																					
1.2.1	历次会议纪要及往来文件;									7.3	所有紧固件须用不锈钢或防锈防腐五金件。																																					
1.2.2	初步设计批文及初步设计评审专家组意见。																																															
1.3	现行的国家和地方颁布的有关建筑设计规范、标准和规定(包括但不限于下列√项规范):					4	改造修缮设计原则			8	其他注意事项																																					
	√《建筑节能与可再生能源利用通用规范》GB 55015—2021					4.1	既有建筑改造前,应根据改造要求和目标,对所涉及的结构安全、消防安全等内容进行检查评定或检测鉴定。			8.1	在对原有建筑物进行清洗维护时,不得采用PH值小于4或PH值大于10的清洗剂以及有毒有害化学品。																																					
	√《建筑与市政工程无障碍通用规范》GB 55019—2021					4.2	既有建筑的改造,应根据检查或鉴定结果进行设计。			8.2	压顶及滴水:所有女儿墙及阳台压顶面均应向内倾斜5%,建筑物外立面上凸出部份的构件外侧周边均应做滴水线处理。																																					
	√《民用建筑通用规范》GB 55031—2022					4.3	既有建筑改造过程中应避免破坏原结构承重构件,如确需改动,应对其进行有效处理。			8.3	所有整饰范围内之外露屋面飘窗及阳台底、内侧均按照低施工,凡图纸未说明者均刷白色外墙防霉涂料,外侧周边均做滴水线,所有整饰范围内之窗台及窗框线之外露面均需做饰面处理,材质按正面材质。																																					
	√《房屋建筑制图统一标准》GB/T 50001—2017									8.4	本项目开工前,必须由业主(建设单位)组织设计单位、监理单位、施工单位三方进行施工前的图纸交底与施工图会审,由设计单位介绍设计的要求及实施的方式;由施工单位对施工图纸中的问题列出清单,交由设计单位逐一作出解释,并据此形成施工图纸会审记录,设计单位必须根据会审记录对图纸作出相应的修改以完善本施工图设计。																																					
	√《建筑制图标准》GB/T 50104—2010									8.5	施工方进场后,应先按照图纸核对现场,如发现图纸与现场不符时,须尽快通知设计单位并加会审,由设计方尽快核实并作出相应的调整,如因图纸与现场不符而没有通知设计单位,知会业主的情况下擅自施工的,其后责任将由施工单位自行承担。																																					
	√《工程建设标准强制性条文(房屋建筑部分)》(2013年版)					5	既有建筑处理			8.6	在整个项目的施工过程中,业主或其指定的监理方,应定期(每周)召开工程例会,协调设计、施工各专业等各方面的合作,及时解决工地出现的各种问题,设计方也应及时解决施工中涉及到设计的问题,并作出图纸变更。																																					
	√《全国民用建筑工程设计技术措施》(2009年版)					5.1	墙体			8.7	预拌砂浆与传统砂浆的对应关系																																					
	√《民用建筑设计统一标准》GB 50352—2019					5.1.1	砌体修复			<table><tr><th>品种</th><th>预拌砂浆</th><th>传统砂浆</th><th>品种</th><th>预拌砂浆</th><th>传统砂浆</th></tr><tr><td rowspan="5">砌体砂浆</td><td>WM M5、DM M5</td><td>M5 混合砂浆、M5 水泥砂浆</td><td rowspan="5">抹灰砂浆</td><td>WP M5、DP M5</td><td>1:1:6混合砂浆</td></tr><tr><td>WM M7.5、DM M7.5</td><td>M7.5 混合砂浆、M7.5 水泥砂浆</td><td>WP M10、DP M10</td><td>1:1:4混合砂浆</td></tr><tr><td>WM M10、DM M10</td><td>M10 混合砂浆、M10 水泥砂浆</td><td>WP M15、DP M15</td><td>1:3水泥砂浆</td></tr><tr><td>WM M15、DM M15</td><td>M15 水泥砂浆</td><td rowspan="2">WP M20、DP M20</td><td>1:2水泥砂浆</td></tr><tr><td>WM M20、DM M20</td><td>M20 水泥砂浆</td><td>1:2.5水泥砂浆</td></tr><tr><td rowspan="2">地面砂浆</td><td>WS M15、DS M15</td><td>1:3水泥砂浆</td><td rowspan="15"></td><td></td><td>1:1:2混合砂浆</td></tr><tr><td>WS M20、DS M20</td><td>1:2水泥砂浆</td><td></td><td></td></tr></table>		品种	预拌砂浆	传统砂浆	品种	预拌砂浆	传统砂浆	砌体砂浆	WM M5、DM M5	M5 混合砂浆、M5 水泥砂浆	抹灰砂浆	WP M5、DP M5	1:1:6混合砂浆	WM M7.5、DM M7.5	M7.5 混合砂浆、M7.5 水泥砂浆	WP M10、DP M10	1:1:4混合砂浆	WM M10、DM M10	M10 混合砂浆、M10 水泥砂浆	WP M15、DP M15	1:3水泥砂浆	WM M15、DM M15	M15 水泥砂浆	WP M20、DP M20	1:2水泥砂浆	WM M20、DM M20	M20 水泥砂浆	1:2.5水泥砂浆	地面砂浆	WS M15、DS M15	1:3水泥砂浆			1:1:2混合砂浆	WS M20、DS M20	1:2水泥砂浆		
品种	预拌砂浆	传统砂浆	品种	预拌砂浆	传统砂浆																																											
砌体砂浆	WM M5、DM M5	M5 混合砂浆、M5 水泥砂浆	抹灰砂浆	WP M5、DP M5	1:1:6混合砂浆																																											
	WM M7.5、DM M7.5	M7.5 混合砂浆、M7.5 水泥砂浆		WP M10、DP M10	1:1:4混合砂浆																																											
	WM M10、DM M10	M10 混合砂浆、M10 水泥砂浆		WP M15、DP M15	1:3水泥砂浆																																											
	WM M15、DM M15	M15 水泥砂浆		WP M20、DP M20	1:2水泥砂浆																																											
	WM M20、DM M20	M20 水泥砂浆			1:2.5水泥砂浆																																											
地面砂浆	WS M15、DS M15	1:3水泥砂浆			1:1:2混合砂浆																																											
	WS M20、DS M20	1:2水泥砂浆																																														
	√《建筑设计防火规范》GB 50016—2014(2018年版)附:《建筑设计防火规范》图示 国标图集 18J811—1					5.1.2	批挡铲除			8.8 本项目所用砂浆均应采用预拌砂浆。 8.9 本设计说明未尽之处,在遵循国家相关规范的前提下,通过相关各方协商解决。																																						
	√《住宅设计规范》GB 50096—2011																																															
	√《建筑地面设计规范》GB 50037—2013					5.1.3	基层修复																																									
	√《建筑外墙防水工程技术规范》JGJ/T 235—2011																																															
	√《预拌砂浆》GB/T 20463—2019																																															
	√《建筑防护栏杆技术标准》JGJ/T 470—2019																																															
	√《既有建筑维护与改造通用规范》GB55022—2021																																															
	√《广东省标准《建筑防水工程技术规范》DBJ/T 15—19—2020																																															
	√《广东省建设工程消防设计、审查难点问题解答》																																															
	√《广东省住房和城乡建设厅关于印发《广东省城镇老旧小区改造技术导则(试行)》的通知(粤建规[2021]80号)																																															
1.5	韶关市城市规划管理技术标准与规范。																																															
2	项目概况					5.1.4	原有装饰修复现状描述。 拆除违章或需更换的防盗网,拆除外飘窗。			9	建筑装修构造统一做法表																																					
2.1	项目名称:乳源瑶族自治县解放南片区老旧小区改造项目									<table><tr><th>名称</th><th>W-1</th><th>涂料外墙面(外墙)</th><th>W-2</th><th>涂料外墙面(窗台装饰线条等)</th><th>备注</th></tr><tr><td rowspan="5">外</td><td rowspan="5">用</td><td>底漆24h后,喷面漆一遍; 喷面漆时,应打薄面漆; 涂刷一层防腐腻子; 第二遍腻子二遍,打磨平整后,设分格缝(备注1); 第二遍防水层;1.5厚聚合物水泥防水涂料; 第一遍防水层;5.0厚聚合物水泥砂浆找平层; 15厚DP M15聚合物水泥砂浆找平层; 满挂柔性增强纤维网(备注2); 基层表面清理干净,阴阳角刷一遍(加气砖墙专用界面剂); 铲除原基层(或原基层脱落、空鼓、起砂、起壳等)外墙面处理(约30厚),露出墙体基层。</td><td>底漆24h后,喷面漆一遍; 喷面漆时,应打薄面漆; 涂刷一层防腐腻子; 第二遍腻子二遍,打磨平整后,设分格缝(备注1); 第二遍防水层;1.5厚聚合物水泥防水涂料; 第一遍防水层;5.0厚聚合物水泥砂浆找平层; 15厚DP M15聚合物水泥砂浆找平层; 满挂柔性增强纤维网(备注2); 基层表面清理干净,阴阳角刷一遍(加气砖墙专用界面剂); 铲除原基层(或原基层脱落、空鼓、起砂、起壳等)外墙面处理(约30厚),露出墙体基层。</td><td>底漆24h后,喷面漆一遍; 喷面漆时,应打薄面漆; 涂刷一层防腐腻子; 第二遍腻子二遍,打磨平整后,设分格缝(备注1); 第二遍防水层;1.5厚聚合物水泥防水涂料; 第一遍防水层;5.0厚聚合物水泥砂浆找平层; 15厚DP M15聚合物水泥砂浆找平层; 满挂柔性增强纤维网(备注2); 基层表面清理干净,阴阳角刷一遍(加气砖墙专用界面剂); 铲除原基层(或原基层脱落、空鼓、起砂、起壳等)外墙面处理(约30厚),露出墙体基层。</td><td>1 外墙从基层表面至每层应设置分格缝,金属网、找平层、防水层、每层均应在相同位置留缝,分格缝间距3m×3m,缝宽8~10,嵌缝膏填嵌并密封。 2 饰面砖铺贴前,应进行选砖、分类、编号、排版、试贴。 3 饰面砖铺贴时,应进行选砖、分类、编号、排版、试贴。 4 饰面砖铺贴时,应进行选砖、分类、编号、排版、试贴。 5 饰面砖铺贴时,应进行选砖、分类、编号、排版、试贴。 6 饰面砖铺贴时,应进行选砖、分类、编号、排版、试贴。 7 饰面砖铺贴时,应进行选砖、分类、编号、排版、试贴。 8 饰面砖铺贴时,应进行选砖、分类、编号、排版、试贴。 9 饰面砖铺贴时,应进行选砖、分类、编号、排版、试贴。 10 饰面砖铺贴时,应进行选砖、分类、编号、排版、试贴。 11 饰面砖铺贴时,应进行选砖、分类、编号、排版、试贴。 12 饰面砖铺贴时,应进行选砖、分类、编号、排版、试贴。 13 饰面砖铺贴时,应进行选砖、分类、编号、排版、试贴。 14 饰面砖铺贴时,应进行选砖、分类、编号、排版、试贴。 15 饰面砖铺贴时,应进行选砖、分类、编号、排版、试贴。 16 饰面砖铺贴时,应进行选砖、分类、编号、排版、试贴。 17 饰面砖铺贴时,应进行选砖、分类、编号、排版、试贴。 18 饰面砖铺贴时,应进行选砖、分类、编号、排版、试贴。 19 饰面砖铺贴时,应进行选砖、分类、编号、排版、试贴。 20 饰面砖铺贴时,应进行选砖、分类、编号、排版、试贴。 21 饰面砖铺贴时,应进行选砖、分类、编号、排版、试贴。 22 饰面砖铺贴时,应进行选砖、分类、编号、排版、试贴。 23 饰面砖铺贴时,应进行选砖、分类、编号、排版、试贴。 24 饰面砖铺贴时,应进行选砖、分类、编号、排版、试贴。 25 饰面砖铺贴时,应进行选砖、分类、编号、排版、试贴。 26 饰面砖铺贴时,应进行选砖、分类、编号、排版、试贴。 27 饰面砖铺贴时,应进行选砖、分类、编号、排版、试贴。 28 饰面砖铺贴时,应进行选砖、分类、编号、排版、试贴。 29 饰面砖铺贴时,应进行选砖、分类、编号、排版、试贴。 30 饰面砖铺贴时,应进行选砖、分类、编号、排版、试贴。 31 饰面砖铺贴时,应进行选砖、分类、编号、排版、试贴。 32 饰面砖铺贴时,应进行选砖、分类、编号、排版、试贴。 33 饰面砖铺贴时,应进行选砖、分类、编号、排版、试贴。 34 饰面砖铺贴时,应进行选砖、分类、编号、排版、试贴。 35 饰面砖铺贴时,应进行选砖、分类、编号、排版、试贴。 36 饰面砖铺贴时,应进行选砖、分类、编号、排版、试贴。 37 饰面砖铺贴时,应进行选砖、分类、编号、排版、试贴。 38 饰面砖铺贴时,应进行选砖、分类、编号、排版、试贴。 39 饰面砖铺贴时,应进行选砖、分类、编号、排版、试贴。 40 饰面砖铺贴时,应进行选砖、分类、编号、排版、试贴。 41 饰面砖铺贴时,应进行选砖、分类、编号、排版、试贴。 42 饰面砖铺贴时,应进行选砖、分类、编号、排版、试贴。 43 饰面砖铺贴时,应进行选砖、分类、编号、排版、试贴。 44 饰面砖铺贴时,应进行选砖、分类、编号、排版、试贴。 45 饰面砖铺贴时,应进行选砖、分类、编号、排版、试贴。 46 饰面砖铺贴时,应进行选砖、分类、编号、排版、试贴。 47 饰面砖铺贴时,应进行选砖、分类、编号、排版、试贴。 48 饰面砖铺贴时,应进行选砖、分类、编号、排版、试贴。 49 饰面砖铺贴时,应进行选砖、分类、编号、排版、试贴。 50 饰面砖铺贴时,应进行选砖、分类、编号、排版、试贴。 51 饰面砖铺贴时,应进行选砖、分类、编号、排版、试贴。 52 饰面砖铺贴时,应进行选砖、分类、编号、排版、试贴。 53 饰面砖铺贴时,应进行选砖、分类、编号、排版、试贴。 54 饰面砖铺贴时,应进行选砖、分类、编号、排版、试贴。 55 饰面砖铺贴时,应进行选砖、分类、编号、排版、试贴。 56 饰面砖铺贴时,应进行选砖、分类、编号、排版、试贴。 57 饰面砖铺贴时,应进行选砖、分类、编号、排版、试贴。 58 饰面砖铺贴时,应进行选砖、分类、编号、排版、试贴。 59 饰面砖铺贴时,应进行选砖、分类、编号、排版、试贴。 60 饰面砖铺贴时,应进行选砖、分类、编号、排版、试贴。 61 饰面砖铺贴时,应进行选砖、分类、编号、排版、试贴。 62 饰面砖铺贴时,应进行选砖、分类、编号、排版、试贴。 63 饰面砖铺贴时,应进行选砖、分类、编号、排版、试贴。 64 饰面砖铺贴时,应进行选砖、分类、编号、排版、试贴。 65 饰面砖铺贴时,应进行选砖、分类、编号、排版、试贴。 66 饰面砖铺贴时,应进行选砖、分类、编号、排版、试贴。 67 饰面砖铺贴时,应进行选砖、分类、编号、排版、试贴。 68 饰面砖铺贴时,应进行选砖、分类、编号、排版、试贴。 69 饰面砖铺贴时,应进行选砖、分类、编号、排版、试贴。 70 饰面砖铺贴时,应进行选砖、分类、编号、排版、试贴。 71 饰面砖铺贴时,应进行选砖、分类、编号、排版、试贴。 72 饰面砖铺贴时,应进行选砖、分类、编号、排版、试贴。 73 饰面砖铺贴时,应进行选砖、分类、编号、排版、试贴。 74 饰面砖铺贴时,应进行选砖、分类、编号、排版、试贴。 75 饰面砖铺贴时,应进行选砖、分类、编号、排版、试贴。 76 饰面砖铺贴时,应进行选砖、分类、编号、排版、试贴。 77 饰面砖铺贴时,应进行选砖、分类、编号、排版、试贴。 78 饰面砖铺贴时,应进行选砖、分类、编号、排版、试贴。 79 饰面砖铺贴时,应进行选砖、分类、编号、排版、试贴。 80 饰面砖铺贴时,应进行选砖、分类、编号、排版、试贴。 81 饰面砖铺贴时,应进行选砖、分类、编号、排版、试贴。 82 饰面砖铺贴时,应进行选砖、分类、编号、排版、试贴。 83 饰面砖铺贴时,应进行选砖、分类、编号、排版、试贴。 84 饰面砖铺贴时,应进行选砖、分类、编号、排版、试贴。 85 饰面砖铺贴时,应进行选砖、分类、编号、排版、试贴。 86 饰面砖铺贴时,应进行选砖、分类、编号、排版、试贴。 87 饰面砖铺贴时,应进行选砖、分类、编号、排版、试贴。 88 饰面砖铺贴时,应进行选砖、分类、编号、排版、试贴。 89 饰面砖铺贴时,应进行选砖、分类、编号、排版、试贴。 90 饰面砖铺贴时,应进行选砖、分类、编号、排版、试贴。 91 饰面砖铺贴时,应进行选砖、分类、编号、排版、试贴。 92 饰面砖铺贴时,应进行选砖、分类、编号、排版、试贴。 93 饰面砖铺贴时,应进行选砖、分类、编号、排版、试贴。 94 饰面砖铺贴时,应进行选砖、分类、编号、排版、试贴。 95 饰面砖铺贴时,应进行选砖、分类、编号、排版、试贴。 96 饰面砖铺贴时,应进行选砖、分类、编号、排版、试贴。 97 饰面砖铺贴时,应进行选砖、分类、编号、排版、试贴。 98 饰面砖铺贴时,应进行选砖、分类、编号、排版、试贴。 99 饰面砖铺贴时,应进行选砖、分类、编号、排版、试贴。 100 饰面砖铺贴时,应进行选砖、分类、编号、排版、试贴。 101 饰面砖铺贴时,应进行选砖、分类、编号、排版、试贴。 102 饰面砖铺贴时,应进行选砖、分类、编号、排版、试贴。 103 饰面砖铺贴时,应进行选砖、分类、编号、排版、试贴。 104 饰面砖铺贴时,应进行选砖、分类、编号、排版、试贴。 105 饰面砖铺贴时,应进行选砖、分类、编号、排版、试贴。 106 饰面砖铺贴时,应进行选砖、分类、编号、排版、试贴。 107 饰面砖铺贴时,应进行选砖、分类、编号、排版、试贴。 108 饰面砖铺贴时,应进行选砖、分类、编号、排版、试贴。 109 饰面砖铺贴时,应进行选砖、分类、编号、排版、试贴。 110 饰面砖铺贴时,应进行选砖、分类、编号、排版、试贴。 111 饰面砖铺贴时,应进行选砖、分类、编号、排版、试贴。 112 饰面砖铺贴时,应进行选砖、分类、编号、排版、试贴。 113 饰面砖铺贴时,应进行选砖、分类、编号、排版、试贴。 114 饰面砖铺贴时,应进行选砖、分类、编号、排版、试贴。 115 饰面砖铺贴时,应进行选砖、分类、编号、排版、试贴。 116 饰面砖铺贴时,应进行选砖、分类、编号、排版、试贴。 117 饰面砖铺贴时,应进行选砖、分类、编号、排版、试贴。 118 饰面砖铺贴时,应进行选砖、分类、编号、排版、试贴。 119 饰面砖铺贴时,应进行选砖、分类、编号、排版、试贴。 120 饰面砖铺贴时,应进行选砖、分类、编号、排版、试贴。 121 饰面砖铺贴时,应进行选砖、分类、编号、排版、试贴。 122 饰面砖铺贴时,应进行选砖、分类、编号、排版、试贴。 123 饰面砖铺贴时,应进行选砖、分类、编号、排版、试贴。 124 饰面砖铺贴时,应进行选砖、分类、编号、排版、试贴。 125 饰面砖铺贴时,应进行选砖、分类、编号、排版、试贴。 126 饰面砖铺贴时,应进行选砖、分类、编号、排版、试贴。 127 饰面砖铺贴时,应进行选砖、分类、编号、排版、试贴。 128 饰面砖铺贴时,应进行选砖、分类、编号、排版、试贴。 129 饰面砖铺贴时,应进行选砖、分类、编号、排版、试贴。 130 饰面砖铺贴时,应进行选砖、分类、编号、排版、试贴。 131 饰面砖铺贴时,应进行选砖、分类、编号、排版、试贴。 132 饰面砖铺贴时,应进行选砖、分类、编号、排版、试贴。 133 饰面砖铺贴时,应进行选砖、分类、编号、排版、试贴。 134 饰面砖铺贴时,应进行选砖、分类、编号、排版、试贴。 135 饰面砖铺贴时,应进行选砖、分类、编号、排版、试贴。 136 饰面砖铺贴时,应进行选砖、分类、编号、排版、试贴。 137 饰面砖铺贴时,应进行选砖、分类、编号、排版、试贴。 138 饰面砖铺贴时,应进行选砖、分类、编号、排版、试贴。 139 饰面砖铺贴时,应进行选砖、分类、编号、排版、试贴。 140 饰面砖铺贴时,应进行选砖、分类、编号、排版、试贴。 141 饰面砖铺贴时,应进行选砖、分类、编号、排版、试贴。 142 饰面砖铺贴时,应进行选砖、分类、编号、排版、试贴。 143 饰面砖铺贴时,应进行选砖、分类、编号、排版、试贴。 144 饰面砖铺贴时,应进行选砖、分类、编号、排版、试贴。 145 饰面砖铺贴时,应进行选砖、分类、编号、排版、试贴。 146 饰面砖铺贴时,应进行选砖、分类、编号、排版、试贴。 147 饰面砖铺贴时,应进行选砖、分类、编号、排版、试贴。 148 饰面砖铺贴时,应进行选砖、分类、编号、排版、试贴。 149 饰面砖铺贴时,应进行选砖、分类、编号、排版、试贴。 150 饰面砖铺贴时,应进行选砖、分类、编号、排版、试贴。 151 饰面砖铺贴时,应进行选砖、分类、编号、排版、试贴。 152 饰面砖铺贴时,应进行选砖、分类、编号、排版、试贴。 153 饰面砖铺贴时,应进行选砖、分类、编号、排版、试贴。 154 饰面砖铺贴时,应进行选砖、分类、编号、排版、试贴。 155 饰面砖铺贴时,应进行选砖、分类、编号、排版、试贴。 156 饰面砖铺贴时,应进行选砖、分类、编号、排版、试贴。 157 饰面砖铺贴时,应进行选砖、分类、编号、排版、试贴。 158 饰面砖铺贴时,应进行选砖、分类、编号、排版、试贴。 159 饰面砖铺贴时,应进行选砖、分类、编号、排版、试贴。 160 饰面砖铺贴时,应进行选砖、分类、编号、排版、试贴。 161 饰面砖铺贴时,应进行选砖、分类、编号、排版、试贴。 162 饰面砖铺贴时,应进行选砖、分类、编号、排版、试贴。 163 饰面砖铺贴时,应进行选砖、分类、编号、排版、试贴。 164 饰面砖铺贴时,应进行选砖、分类、编号、排版、试贴。 165 饰面砖铺贴时,应进行选砖、分类、编号、排版、试贴。 166 饰面砖铺贴时,应进行选砖、分类、编号、排版、试贴。 167 饰面砖铺贴时,应进行选砖、分类、编号、排版、试贴。 168 饰面砖铺贴时,应进行选砖、分类、编号、排版、试贴。 169 饰面砖铺贴时,应进行选砖、分类、编号、排版、试贴。 170 饰面砖铺贴时,应进行选砖、分类、编号、排版、试贴。 171 饰面砖铺贴时,应进行选砖、分类、编号、排版、试贴。 172 饰面砖铺贴时,应进行选砖、分类、编号、排版、试贴。 173 饰面砖铺贴时,应进行选砖、分类、编号、排版、试贴。 174 饰面砖铺贴时,应进行选砖、分类、编号、排版、试贴。 17</td></tr></table>	名称	W-1	涂料外墙面(外墙)	W-2	涂料外墙面(窗台装饰线条等)	备注	外	用	底漆24h后,喷面漆一遍; 喷面漆时,应打薄面漆; 涂刷一层防腐腻子; 第二遍腻子二遍,打磨平整后,设分格缝(备注1); 第二遍防水层;1.5厚聚合物水泥防水涂料; 第一遍防水层;5.0厚聚合物水泥砂浆找平层; 15厚DP M15聚合物水泥砂浆找平层; 满挂柔性增强纤维网(备注2); 基层表面清理干净,阴阳角刷一遍(加气砖墙专用界面剂); 铲除原基层(或原基层脱落、空鼓、起砂、起壳等)外墙面处理(约30厚),露出墙体基层。	底漆24h后,喷面漆一遍; 喷面漆时,应打薄面漆; 涂刷一层防腐腻子; 第二遍腻子二遍,打磨平整后,设分格缝(备注1); 第二遍防水层;1.5厚聚合物水泥防水涂料; 第一遍防水层;5.0厚聚合物水泥砂浆找平层; 15厚DP M15聚合物水泥砂浆找平层; 满挂柔性增强纤维网(备注2); 基层表面清理干净,阴阳角刷一遍(加气砖墙专用界面剂); 铲除原基层(或原基层脱落、空鼓、起砂、起壳等)外墙面处理(约30厚),露出墙体基层。	底漆24h后,喷面漆一遍; 喷面漆时,应打薄面漆; 涂刷一层防腐腻子; 第二遍腻子二遍,打磨平整后,设分格缝(备注1); 第二遍防水层;1.5厚聚合物水泥防水涂料; 第一遍防水层;5.0厚聚合物水泥砂浆找平层; 15厚DP M15聚合物水泥砂浆找平层; 满挂柔性增强纤维网(备注2); 基层表面清理干净,阴阳角刷一遍(加气砖墙专用界面剂); 铲除原基层(或原基层脱落、空鼓、起砂、起壳等)外墙面处理(约30厚),露出墙体基层。	1 外墙从基层表面至每层应设置分格缝,金属网、找平层、防水层、每层均应在相同位置留缝,分格缝间距3m×3m,缝宽8~10,嵌缝膏填嵌并密封。 2 饰面砖铺贴前,应进行选砖、分类、编号、排版、试贴。 3 饰面砖铺贴时,应进行选砖、分类、编号、排版、试贴。 4 饰面砖铺贴时,应进行选砖、分类、编号、排版、试贴。 5 饰面砖铺贴时,应进行选砖、分类、编号、排版、试贴。 6 饰面砖铺贴时,应进行选砖、分类、编号、排版、试贴。 7 饰面砖铺贴时,应进行选砖、分类、编号、排版、试贴。 8 饰面砖铺贴时,应进行选砖、分类、编号、排版、试贴。 9 饰面砖铺贴时,应进行选砖、分类、编号、排版、试贴。 10 饰面砖铺贴时,应进行选砖、分类、编号、排版、试贴。 11 饰面砖铺贴时,应进行选砖、分类、编号、排版、试贴。 12 饰面砖铺贴时,应进行选砖、分类、编号、排版、试贴。 13 饰面砖铺贴时,应进行选砖、分类、编号、排版、试贴。 14 饰面砖铺贴时,应进行选砖、分类、编号、排版、试贴。 15 饰面砖铺贴时,应进行选砖、分类、编号、排版、试贴。 16 饰面砖铺贴时,应进行选砖、分类、编号、排版、试贴。 17 饰面砖铺贴时,应进行选砖、分类、编号、排版、试贴。 18 饰面砖铺贴时,应进行选砖、分类、编号、排版、试贴。 19 饰面砖铺贴时,应进行选砖、分类、编号、排版、试贴。 20 饰面砖铺贴时,应进行选砖、分类、编号、排版、试贴。 21 饰面砖铺贴时,应进行选砖、分类、编号、排版、试贴。 22 饰面砖铺贴时,应进行选砖、分类、编号、排版、试贴。 23 饰面砖铺贴时,应进行选砖、分类、编号、排版、试贴。 24 饰面砖铺贴时,应进行选砖、分类、编号、排版、试贴。 25 饰面砖铺贴时,应进行选砖、分类、编号、排版、试贴。 26 饰面砖铺贴时,应进行选砖、分类、编号、排版、试贴。 27 饰面砖铺贴时,应进行选砖、分类、编号、排版、试贴。 28 饰面砖铺贴时,应进行选砖、分类、编号、排版、试贴。 29 饰面砖铺贴时,应进行选砖、分类、编号、排版、试贴。 30 饰面砖铺贴时,应进行选砖、分类、编号、排版、试贴。 31 饰面砖铺贴时,应进行选砖、分类、编号、排版、试贴。 32 饰面砖铺贴时,应进行选砖、分类、编号、排版、试贴。 33 饰面砖铺贴时,应进行选砖、分类、编号、排版、试贴。 34 饰面砖铺贴时,应进行选砖、分类、编号、排版、试贴。 35 饰面砖铺贴时,应进行选砖、分类、编号、排版、试贴。 36 饰面砖铺贴时,应进行选砖、分类、编号、排版、试贴。 37 饰面砖铺贴时,应进行选砖、分类、编号、排版、试贴。 38 饰面砖铺贴时,应进行选砖、分类、编号、排版、试贴。 39 饰面砖铺贴时,应进行选砖、分类、编号、排版、试贴。 40 饰面砖铺贴时,应进行选砖、分类、编号、排版、试贴。 41 饰面砖铺贴时,应进行选砖、分类、编号、排版、试贴。 42 饰面砖铺贴时,应进行选砖、分类、编号、排版、试贴。 43 饰面砖铺贴时,应进行选砖、分类、编号、排版、试贴。 44 饰面砖铺贴时,应进行选砖、分类、编号、排版、试贴。 45 饰面砖铺贴时,应进行选砖、分类、编号、排版、试贴。 46 饰面砖铺贴时,应进行选砖、分类、编号、排版、试贴。 47 饰面砖铺贴时,应进行选砖、分类、编号、排版、试贴。 48 饰面砖铺贴时,应进行选砖、分类、编号、排版、试贴。 49 饰面砖铺贴时,应进行选砖、分类、编号、排版、试贴。 50 饰面砖铺贴时,应进行选砖、分类、编号、排版、试贴。 51 饰面砖铺贴时,应进行选砖、分类、编号、排版、试贴。 52 饰面砖铺贴时,应进行选砖、分类、编号、排版、试贴。 53 饰面砖铺贴时,应进行选砖、分类、编号、排版、试贴。 54 饰面砖铺贴时,应进行选砖、分类、编号、排版、试贴。 55 饰面砖铺贴时,应进行选砖、分类、编号、排版、试贴。 56 饰面砖铺贴时,应进行选砖、分类、编号、排版、试贴。 57 饰面砖铺贴时,应进行选砖、分类、编号、排版、试贴。 58 饰面砖铺贴时,应进行选砖、分类、编号、排版、试贴。 59 饰面砖铺贴时,应进行选砖、分类、编号、排版、试贴。 60 饰面砖铺贴时,应进行选砖、分类、编号、排版、试贴。 61 饰面砖铺贴时,应进行选砖、分类、编号、排版、试贴。 62 饰面砖铺贴时,应进行选砖、分类、编号、排版、试贴。 63 饰面砖铺贴时,应进行选砖、分类、编号、排版、试贴。 64 饰面砖铺贴时,应进行选砖、分类、编号、排版、试贴。 65 饰面砖铺贴时,应进行选砖、分类、编号、排版、试贴。 66 饰面砖铺贴时,应进行选砖、分类、编号、排版、试贴。 67 饰面砖铺贴时,应进行选砖、分类、编号、排版、试贴。 68 饰面砖铺贴时,应进行选砖、分类、编号、排版、试贴。 69 饰面砖铺贴时,应进行选砖、分类、编号、排版、试贴。 70 饰面砖铺贴时,应进行选砖、分类、编号、排版、试贴。 71 饰面砖铺贴时,应进行选砖、分类、编号、排版、试贴。 72 饰面砖铺贴时,应进行选砖、分类、编号、排版、试贴。 73 饰面砖铺贴时,应进行选砖、分类、编号、排版、试贴。 74 饰面砖铺贴时,应进行选砖、分类、编号、排版、试贴。 75 饰面砖铺贴时,应进行选砖、分类、编号、排版、试贴。 76 饰面砖铺贴时,应进行选砖、分类、编号、排版、试贴。 77 饰面砖铺贴时,应进行选砖、分类、编号、排版、试贴。 78 饰面砖铺贴时,应进行选砖、分类、编号、排版、试贴。 79 饰面砖铺贴时,应进行选砖、分类、编号、排版、试贴。 80 饰面砖铺贴时,应进行选砖、分类、编号、排版、试贴。 81 饰面砖铺贴时,应进行选砖、分类、编号、排版、试贴。 82 饰面砖铺贴时,应进行选砖、分类、编号、排版、试贴。 83 饰面砖铺贴时,应进行选砖、分类、编号、排版、试贴。 84 饰面砖铺贴时,应进行选砖、分类、编号、排版、试贴。 85 饰面砖铺贴时,应进行选砖、分类、编号、排版、试贴。 86 饰面砖铺贴时,应进行选砖、分类、编号、排版、试贴。 87 饰面砖铺贴时,应进行选砖、分类、编号、排版、试贴。 88 饰面砖铺贴时,应进行选砖、分类、编号、排版、试贴。 89 饰面砖铺贴时,应进行选砖、分类、编号、排版、试贴。 90 饰面砖铺贴时,应进行选砖、分类、编号、排版、试贴。 91 饰面砖铺贴时,应进行选砖、分类、编号、排版、试贴。 92 饰面砖铺贴时,应进行选砖、分类、编号、排版、试贴。 93 饰面砖铺贴时,应进行选砖、分类、编号、排版、试贴。 94 饰面砖铺贴时,应进行选砖、分类、编号、排版、试贴。 95 饰面砖铺贴时,应进行选砖、分类、编号、排版、试贴。 96 饰面砖铺贴时,应进行选砖、分类、编号、排版、试贴。 97 饰面砖铺贴时,应进行选砖、分类、编号、排版、试贴。 98 饰面砖铺贴时,应进行选砖、分类、编号、排版、试贴。 99 饰面砖铺贴时,应进行选砖、分类、编号、排版、试贴。 100 饰面砖铺贴时,应进行选砖、分类、编号、排版、试贴。 101 饰面砖铺贴时,应进行选砖、分类、编号、排版、试贴。 102 饰面砖铺贴时,应进行选砖、分类、编号、排版、试贴。 103 饰面砖铺贴时,应进行选砖、分类、编号、排版、试贴。 104 饰面砖铺贴时,应进行选砖、分类、编号、排版、试贴。 105 饰面砖铺贴时,应进行选砖、分类、编号、排版、试贴。 106 饰面砖铺贴时,应进行选砖、分类、编号、排版、试贴。 107 饰面砖铺贴时,应进行选砖、分类、编号、排版、试贴。 108 饰面砖铺贴时,应进行选砖、分类、编号、排版、试贴。 109 饰面砖铺贴时,应进行选砖、分类、编号、排版、试贴。 110 饰面砖铺贴时,应进行选砖、分类、编号、排版、试贴。 111 饰面砖铺贴时,应进行选砖、分类、编号、排版、试贴。 112 饰面砖铺贴时,应进行选砖、分类、编号、排版、试贴。 113 饰面砖铺贴时,应进行选砖、分类、编号、排版、试贴。 114 饰面砖铺贴时,应进行选砖、分类、编号、排版、试贴。 115 饰面砖铺贴时,应进行选砖、分类、编号、排版、试贴。 116 饰面砖铺贴时,应进行选砖、分类、编号、排版、试贴。 117 饰面砖铺贴时,应进行选砖、分类、编号、排版、试贴。 118 饰面砖铺贴时,应进行选砖、分类、编号、排版、试贴。 119 饰面砖铺贴时,应进行选砖、分类、编号、排版、试贴。 120 饰面砖铺贴时,应进行选砖、分类、编号、排版、试贴。 121 饰面砖铺贴时,应进行选砖、分类、编号、排版、试贴。 122 饰面砖铺贴时,应进行选砖、分类、编号、排版、试贴。 123 饰面砖铺贴时,应进行选砖、分类、编号、排版、试贴。 124 饰面砖铺贴时,应进行选砖、分类、编号、排版、试贴。 125 饰面砖铺贴时,应进行选砖、分类、编号、排版、试贴。 126 饰面砖铺贴时,应进行选砖、分类、编号、排版、试贴。 127 饰面砖铺贴时,应进行选砖、分类、编号、排版、试贴。 128 饰面砖铺贴时,应进行选砖、分类、编号、排版、试贴。 129 饰面砖铺贴时,应进行选砖、分类、编号、排版、试贴。 130 饰面砖铺贴时,应进行选砖、分类、编号、排版、试贴。 131 饰面砖铺贴时,应进行选砖、分类、编号、排版、试贴。 132 饰面砖铺贴时,应进行选砖、分类、编号、排版、试贴。 133 饰面砖铺贴时,应进行选砖、分类、编号、排版、试贴。 134 饰面砖铺贴时,应进行选砖、分类、编号、排版、试贴。 135 饰面砖铺贴时,应进行选砖、分类、编号、排版、试贴。 136 饰面砖铺贴时,应进行选砖、分类、编号、排版、试贴。 137 饰面砖铺贴时,应进行选砖、分类、编号、排版、试贴。 138 饰面砖铺贴时,应进行选砖、分类、编号、排版、试贴。 139 饰面砖铺贴时,应进行选砖、分类、编号、排版、试贴。 140 饰面砖铺贴时,应进行选砖、分类、编号、排版、试贴。 141 饰面砖铺贴时,应进行选砖、分类、编号、排版、试贴。 142 饰面砖铺贴时,应进行选砖、分类、编号、排版、试贴。 143 饰面砖铺贴时,应进行选砖、分类、编号、排版、试贴。 144 饰面砖铺贴时,应进行选砖、分类、编号、排版、试贴。 145 饰面砖铺贴时,应进行选砖、分类、编号、排版、试贴。 146 饰面砖铺贴时,应进行选砖、分类、编号、排版、试贴。 147 饰面砖铺贴时,应进行选砖、分类、编号、排版、试贴。 148 饰面砖铺贴时,应进行选砖、分类、编号、排版、试贴。 149 饰面砖铺贴时,应进行选砖、分类、编号、排版、试贴。 150 饰面砖铺贴时,应进行选砖、分类、编号、排版、试贴。 151 饰面砖铺贴时,应进行选砖、分类、编号、排版、试贴。 152 饰面砖铺贴时,应进行选砖、分类、编号、排版、试贴。 153 饰面砖铺贴时,应进行选砖、分类、编号、排版、试贴。 154 饰面砖铺贴时,应进行选砖、分类、编号、排版、试贴。 155 饰面砖铺贴时,应进行选砖、分类、编号、排版、试贴。 156 饰面砖铺贴时,应进行选砖、分类、编号、排版、试贴。 157 饰面砖铺贴时,应进行选砖、分类、编号、排版、试贴。 158 饰面砖铺贴时,应进行选砖、分类、编号、排版、试贴。 159 饰面砖铺贴时,应进行选砖、分类、编号、排版、试贴。 160 饰面砖铺贴时,应进行选砖、分类、编号、排版、试贴。 161 饰面砖铺贴时,应进行选砖、分类、编号、排版、试贴。 162 饰面砖铺贴时,应进行选砖、分类、编号、排版、试贴。 163 饰面砖铺贴时,应进行选砖、分类、编号、排版、试贴。 164 饰面砖铺贴时,应进行选砖、分类、编号、排版、试贴。 165 饰面砖铺贴时,应进行选砖、分类、编号、排版、试贴。 166 饰面砖铺贴时,应进行选砖、分类、编号、排版、试贴。 167 饰面砖铺贴时,应进行选砖、分类、编号、排版、试贴。 168 饰面砖铺贴时,应进行选砖、分类、编号、排版、试贴。 169 饰面砖铺贴时,应进行选砖、分类、编号、排版、试贴。 170 饰面砖铺贴时,应进行选砖、分类、编号、排版、试贴。 171 饰面砖铺贴时,应进行选砖、分类、编号、排版、试贴。 172 饰面砖铺贴时,应进行选砖、分类、编号、排版、试贴。 173 饰面砖铺贴时,应进行选砖、分类、编号、排版、试贴。 174 饰面砖铺贴时,应进行选砖、分类、编号、排版、试贴。 17																										
名称	W-1	涂料外墙面(外墙)	W-2	涂料外墙面(窗台装饰线条等)	备注																																											
外	用	底漆24h后,喷面漆一遍; 喷面漆时,应打薄面漆; 涂刷一层防腐腻子; 第二遍腻子二遍,打磨平整后,设分格缝(备注1); 第二遍防水层;1.5厚聚合物水泥防水涂料; 第一遍防水层;5.0厚聚合物水泥砂浆找平层; 15厚DP M15聚合物水泥砂浆找平层; 满挂柔性增强纤维网(备注2); 基层表面清理干净,阴阳角刷一遍(加气砖墙专用界面剂); 铲除原基层(或原基层脱落、空鼓、起砂、起壳等)外墙面处理(约30厚),露出墙体基层。	底漆24h后,喷面漆一遍; 喷面漆时,应打薄面漆; 涂刷一层防腐腻子; 第二遍腻子二遍,打磨平整后,设分格缝(备注1); 第二遍防水层;1.5厚聚合物水泥防水涂料; 第一遍防水层;5.0厚聚合物水泥砂浆找平层; 15厚DP M15聚合物水泥砂浆找平层; 满挂柔性增强纤维网(备注2); 基层表面清理干净,阴阳角刷一遍(加气砖墙专用界面剂); 铲除原基层(或原基层脱落、空鼓、起砂、起壳等)外墙面处理(约30厚),露出墙体基层。	底漆24h后,喷面漆一遍; 喷面漆时,应打薄面漆; 涂刷一层防腐腻子; 第二遍腻子二遍,打磨平整后,设分格缝(备注1); 第二遍防水层;1.5厚聚合物水泥防水涂料; 第一遍防水层;5.0厚聚合物水泥砂浆找平层; 15厚DP M15聚合物水泥砂浆找平层; 满挂柔性增强纤维网(备注2); 基层表面清理干净,阴阳角刷一遍(加气砖墙专用界面剂); 铲除原基层(或原基层脱落、空鼓、起砂、起壳等)外墙面处理(约30厚),露出墙体基层。	1 外墙从基层表面至每层应设置分格缝,金属网、找平层、防水层、每层均应在相同位置留缝,分格缝间距3m×3m,缝宽8~10,嵌缝膏填嵌并密封。 2 饰面砖铺贴前,应进行选砖、分类、编号、排版、试贴。 3 饰面砖铺贴时,应进行选砖、分类、编号、排版、试贴。 4 饰面砖铺贴时,应进行选砖、分类、编号、排版、试贴。 5 饰面砖铺贴时,应进行选砖、分类、编号、排版、试贴。 6 饰面砖铺贴时,应进行选砖、分类、编号、排版、试贴。 7 饰面砖铺贴时,应进行选砖、分类、编号、排版、试贴。 8 饰面砖铺贴时,应进行选砖、分类、编号、排版、试贴。 9 饰面砖铺贴时,应进行选砖、分类、编号、排版、试贴。 10 饰面砖铺贴时,应进行选砖、分类、编号、排版、试贴。 11 饰面砖铺贴时,应进行选砖、分类、编号、排版、试贴。 12 饰面砖铺贴时,应进行选砖、分类、编号、排版、试贴。 13 饰面砖铺贴时,应进行选砖、分类、编号、排版、试贴。 14 饰面砖铺贴时,应进行选砖、分类、编号、排版、试贴。 15 饰面砖铺贴时,应进行选砖、分类、编号、排版、试贴。 16 饰面砖铺贴时,应进行选砖、分类、编号、排版、试贴。 17 饰面砖铺贴时,应进行选砖、分类、编号、排版、试贴。 18 饰面砖铺贴时,应进行选砖、分类、编号、排版、试贴。 19 饰面砖铺贴时,应进行选砖、分类、编号、排版、试贴。 20 饰面砖铺贴时,应进行选砖、分类、编号、排版、试贴。 21 饰面砖铺贴时,应进行选砖、分类、编号、排版、试贴。 22 饰面砖铺贴时,应进行选砖、分类、编号、排版、试贴。 23 饰面砖铺贴时,应进行选砖、分类、编号、排版、试贴。 24 饰面砖铺贴时,应进行选砖、分类、编号、排版、试贴。 25 饰面砖铺贴时,应进行选砖、分类、编号、排版、试贴。 26 饰面砖铺贴时,应进行选砖、分类、编号、排版、试贴。 27 饰面砖铺贴时,应进行选砖、分类、编号、排版、试贴。 28 饰面砖铺贴时,应进行选砖、分类、编号、排版、试贴。 29 饰面砖铺贴时,应进行选砖、分类、编号、排版、试贴。 30 饰面砖铺贴时,应进行选砖、分类、编号、排版、试贴。 31 饰面砖铺贴时,应进行选砖、分类、编号、排版、试贴。 32 饰面砖铺贴时,应进行选砖、分类、编号、排版、试贴。 33 饰面砖铺贴时,应进行选砖、分类、编号、排版、试贴。 34 饰面砖铺贴时,应进行选砖、分类、编号、排版、试贴。 35 饰面砖铺贴时,应进行选砖、分类、编号、排版、试贴。 36 饰面砖铺贴时,应进行选砖、分类、编号、排版、试贴。 37 饰面砖铺贴时,应进行选砖、分类、编号、排版、试贴。 38 饰面砖铺贴时,应进行选砖、分类、编号、排版、试贴。 39 饰面砖铺贴时,应进行选砖、分类、编号、排版、试贴。 40 饰面砖铺贴时,应进行选砖、分类、编号、排版、试贴。 41 饰面砖铺贴时,应进行选砖、分类、编号、排版、试贴。 42 饰面砖铺贴时,应进行选砖、分类、编号、排版、试贴。 43 饰面砖铺贴时,应进行选砖、分类、编号、排版、试贴。 44 饰面砖铺贴时,应进行选砖、分类、编号、排版、试贴。 45 饰面砖铺贴时,应进行选砖、分类、编号、排版、试贴。 46 饰面砖铺贴时,应进行选砖、分类、编号、排版、试贴。 47 饰面砖铺贴时,应进行选砖、分类、编号、排版、试贴。 48 饰面砖铺贴时,应进行选砖、分类、编号、排版、试贴。 49 饰面砖铺贴时,应进行选砖、分类、编号、排版、试贴。 50 饰面砖铺贴时,应进行选砖、分类、编号、排版、试贴。 51 饰面砖铺贴时,应进行选砖、分类、编号、排版、试贴。 52 饰面砖铺贴时,应进行选砖、分类、编号、排版、试贴。 53 饰面砖铺贴时,应进行选砖、分类、编号、排版、试贴。 54 饰面砖铺贴时,应进行选砖、分类、编号、排版、试贴。 55 饰面砖铺贴时,应进行选砖、分类、编号、排版、试贴。 56 饰面砖铺贴时,应进行选砖、分类、编号、排版、试贴。 57 饰面砖铺贴时,应进行选砖、分类、编号、排版、试贴。 58 饰面砖铺贴时,应进行选砖、分类、编号、排版、试贴。 59 饰面砖铺贴时,应进行选砖、分类、编号、排版、试贴。 60 饰面砖铺贴时,应进行选砖、分类、编号、排版、试贴。 61 饰面砖铺贴时,应进行选砖、分类、编号、排版、试贴。 62 饰面砖铺贴时,应进行选砖、分类、编号、排版、试贴。 63 饰面砖铺贴时,应进行选砖、分类、编号、排版、试贴。 64 饰面砖铺贴时,应进行选砖、分类、编号、排版、试贴。 65 饰面砖铺贴时,应进行选砖、分类、编号、排版、试贴。 66 饰面砖铺贴时,应进行选砖、分类、编号、排版、试贴。 67 饰面砖铺贴时,应进行选砖、分类、编号、排版、试贴。 68 饰面砖铺贴时,应进行选砖、分类、编号、排版、试贴。 69 饰面砖铺贴时,应进行选砖、分类、编号、排版、试贴。 70 饰面砖铺贴时,应进行选砖、分类、编号、排版、试贴。 71 饰面砖铺贴时,应进行选砖、分类、编号、排版、试贴。 72 饰面砖铺贴时,应进行选砖、分类、编号、排版、试贴。 73 饰面砖铺贴时,应进行选砖、分类、编号、排版、试贴。 74 饰面砖铺贴时,应进行选砖、分类、编号、排版、试贴。 75 饰面砖铺贴时,应进行选砖、分类、编号、排版、试贴。 76 饰面砖铺贴时,应进行选砖、分类、编号、排版、试贴。 77 饰面砖铺贴时,应进行选砖、分类、编号、排版、试贴。 78 饰面砖铺贴时,应进行选砖、分类、编号、排版、试贴。 79 饰面砖铺贴时,应进行选砖、分类、编号、排版、试贴。 80 饰面砖铺贴时,应进行选砖、分类、编号、排版、试贴。 81 饰面砖铺贴时,应进行选砖、分类、编号、排版、试贴。 82 饰面砖铺贴时,应进行选砖、分类、编号、排版、试贴。 83 饰面砖铺贴时,应进行选砖、分类、编号、排版、试贴。 84 饰面砖铺贴时,应进行选砖、分类、编号、排版、试贴。 85 饰面砖铺贴时,应进行选砖、分类、编号、排版、试贴。 86 饰面砖铺贴时,应进行选砖、分类、编号、排版、试贴。 87 饰面砖铺贴时,应进行选砖、分类、编号、排版、试贴。 88 饰面砖铺贴时,应进行选砖、分类、编号、排版、试贴。 89 饰面砖铺贴时,应进行选砖、分类、编号、排版、试贴。 90 饰面砖铺贴时,应进行选砖、分类、编号、排版、试贴。 91 饰面砖铺贴时,应进行选砖、分类、编号、排版、试贴。 92 饰面砖铺贴时,应进行选砖、分类、编号、排版、试贴。 93 饰面砖铺贴时,应进行选砖、分类、编号、排版、试贴。 94 饰面砖铺贴时,应进行选砖、分类、编号、排版、试贴。 95 饰面砖铺贴时,应进行选砖、分类、编号、排版、试贴。 96 饰面砖铺贴时,应进行选砖、分类、编号、排版、试贴。 97 饰面砖铺贴时,应进行选砖、分类、编号、排版、试贴。 98 饰面砖铺贴时,应进行选砖、分类、编号、排版、试贴。 99 饰面砖铺贴时,应进行选砖、分类、编号、排版、试贴。 100 饰面砖铺贴时,应进行选砖、分类、编号、排版、试贴。 101 饰面砖铺贴时,应进行选砖、分类、编号、排版、试贴。 102 饰面砖铺贴时,应进行选砖、分类、编号、排版、试贴。 103 饰面砖铺贴时,应进行选砖、分类、编号、排版、试贴。 104 饰面砖铺贴时,应进行选砖、分类、编号、排版、试贴。 105 饰面砖铺贴时,应进行选砖、分类、编号、排版、试贴。 106 饰面砖铺贴时,应进行选砖、分类、编号、排版、试贴。 107 饰面砖铺贴时,应进行选砖、分类、编号、排版、试贴。 108 饰面砖铺贴时,应进行选砖、分类、编号、排版、试贴。 109 饰面砖铺贴时,应进行选砖、分类、编号、排版、试贴。 110 饰面砖铺贴时,应进行选砖、分类、编号、排版、试贴。 111 饰面砖铺贴时,应进行选砖、分类、编号、排版、试贴。 112 饰面砖铺贴时,应进行选砖、分类、编号、排版、试贴。 113 饰面砖铺贴时,应进行选砖、分类、编号、排版、试贴。 114 饰面砖铺贴时,应进行选砖、分类、编号、排版、试贴。 115 饰面砖铺贴时,应进行选砖、分类、编号、排版、试贴。 116 饰面砖铺贴时,应进行选砖、分类、编号、排版、试贴。 117 饰面砖铺贴时,应进行选砖、分类、编号、排版、试贴。 118 饰面砖铺贴时,应进行选砖、分类、编号、排版、试贴。 119 饰面砖铺贴时,应进行选砖、分类、编号、排版、试贴。 120 饰面砖铺贴时,应进行选砖、分类、编号、排版、试贴。 121 饰面砖铺贴时,应进行选砖、分类、编号、排版、试贴。 122 饰面砖铺贴时,应进行选砖、分类、编号、排版、试贴。 123 饰面砖铺贴时,应进行选砖、分类、编号、排版、试贴。 124 饰面砖铺贴时,应进行选砖、分类、编号、排版、试贴。 125 饰面砖铺贴时,应进行选砖、分类、编号、排版、试贴。 126 饰面砖铺贴时,应进行选砖、分类、编号、排版、试贴。 127 饰面砖铺贴时,应进行选砖、分类、编号、排版、试贴。 128 饰面砖铺贴时,应进行选砖、分类、编号、排版、试贴。 129 饰面砖铺贴时,应进行选砖、分类、编号、排版、试贴。 130 饰面砖铺贴时,应进行选砖、分类、编号、排版、试贴。 131 饰面砖铺贴时,应进行选砖、分类、编号、排版、试贴。 132 饰面砖铺贴时,应进行选砖、分类、编号、排版、试贴。 133 饰面砖铺贴时,应进行选砖、分类、编号、排版、试贴。 134 饰面砖铺贴时,应进行选砖、分类、编号、排版、试贴。 135 饰面砖铺贴时,应进行选砖、分类、编号、排版、试贴。 136 饰面砖铺贴时,应进行选砖、分类、编号、排版、试贴。 137 饰面砖铺贴时,应进行选砖、分类、编号、排版、试贴。 138 饰面砖铺贴时,应进行选砖、分类、编号、排版、试贴。 139 饰面砖铺贴时,应进行选砖、分类、编号、排版、试贴。 140 饰面砖铺贴时,应进行选砖、分类、编号、排版、试贴。 141 饰面砖铺贴时,应进行选砖、分类、编号、排版、试贴。 142 饰面砖铺贴时,应进行选砖、分类、编号、排版、试贴。 143 饰面砖铺贴时,应进行选砖、分类、编号、排版、试贴。 144 饰面砖铺贴时,应进行选砖、分类、编号、排版、试贴。 145 饰面砖铺贴时,应进行选砖、分类、编号、排版、试贴。 146 饰面砖铺贴时,应进行选砖、分类、编号、排版、试贴。 147 饰面砖铺贴时,应进行选砖、分类、编号、排版、试贴。 148 饰面砖铺贴时,应进行选砖、分类、编号、排版、试贴。 149 饰面砖铺贴时,应进行选砖、分类、编号、排版、试贴。 150 饰面砖铺贴时,应进行选砖、分类、编号、排版、试贴。 151 饰面砖铺贴时,应进行选砖、分类、编号、排版、试贴。 152 饰面砖铺贴时,应进行选砖、分类、编号、排版、试贴。 153 饰面砖铺贴时,应进行选砖、分类、编号、排版、试贴。 154 饰面砖铺贴时,应进行选砖、分类、编号、排版、试贴。 155 饰面砖铺贴时,应进行选砖、分类、编号、排版、试贴。 156 饰面砖铺贴时,应进行选砖、分类、编号、排版、试贴。 157 饰面砖铺贴时,应进行选砖、分类、编号、排版、试贴。 158 饰面砖铺贴时,应进行选砖、分类、编号、排版、试贴。 159 饰面砖铺贴时,应进行选砖、分类、编号、排版、试贴。 160 饰面砖铺贴时,应进行选砖、分类、编号、排版、试贴。 161 饰面砖铺贴时,应进行选砖、分类、编号、排版、试贴。 162 饰面砖铺贴时,应进行选砖、分类、编号、排版、试贴。 163 饰面砖铺贴时,应进行选砖、分类、编号、排版、试贴。 164 饰面砖铺贴时,应进行选砖、分类、编号、排版、试贴。 165 饰面砖铺贴时,应进行选砖、分类、编号、排版、试贴。 166 饰面砖铺贴时,应进行选砖、分类、编号、排版、试贴。 167 饰面砖铺贴时,应进行选砖、分类、编号、排版、试贴。 168 饰面砖铺贴时,应进行选砖、分类、编号、排版、试贴。 169 饰面砖铺贴时,应进行选砖、分类、编号、排版、试贴。 170 饰面砖铺贴时,应进行选砖、分类、编号、排版、试贴。 171 饰面砖铺贴时,应进行选砖、分类、编号、排版、试贴。 172 饰面砖铺贴时,应进行选砖、分类、编号、排版、试贴。 173 饰面砖铺贴时,应进行选砖、分类、编号、排版、试贴。 174 饰面砖铺贴时,应进行选砖、分类、编号、排版、试贴。 17																																											



中大设计集团有限公司
ZHONGDA DESIGN GROUP CO.,LTD.
设计证书编号(乙级): A261130053
地址: 陕西省西安市高新区唐延南路8号
电话: 029-81124625 邮编: 710000

出图专用章
OFFICIAL STAMP

注册执业章
REGISTERED WORKING STAMP

建设单位 CLIENT
乳源瑶族自治县市政管理中心

项目名称 PROJECT NAME
乳源瑶族自治县解放南片区
老旧小区改造项目

子项名称 ITEM NAME

图 名 DRAWING NAME
6栋平面图

项目负责人 PROJECT MANAGER	白 瑞	
专业负责人 DIVISION CHIEF	白 瑞	
审核人 REVIEWED BY	李善谋	
审定人 APPROVED BY	郭玉峰	
校对入 CHECKED BY	顾顺钦	
设计人 DESIGNED	杨智赞	
制图人 DRAWN	杨智赞	

工程编号 JOB NO. 25-C3700025

阶段 STATUS	施工图	专业 DISCI.	建筑
日期 DATE	2025. 08	图号 DR. NO.	JS-601

版权所有，不得复制、套用。
ALL RIGHTS RESERVED.DONT COPIED.REPRODUCED.

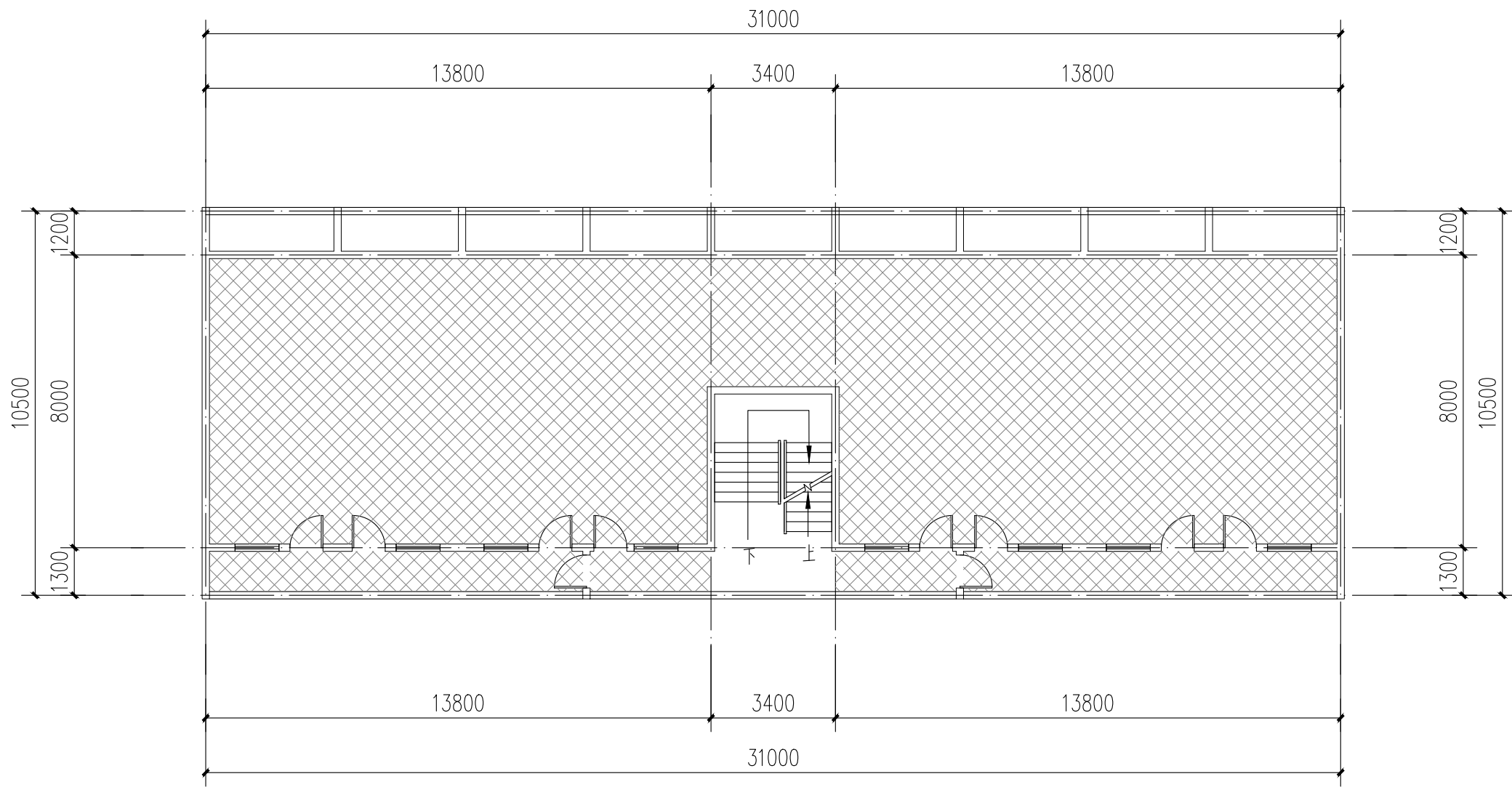

6栋二层至四层平面图 1:100

注：本层建筑面积：276.12m²

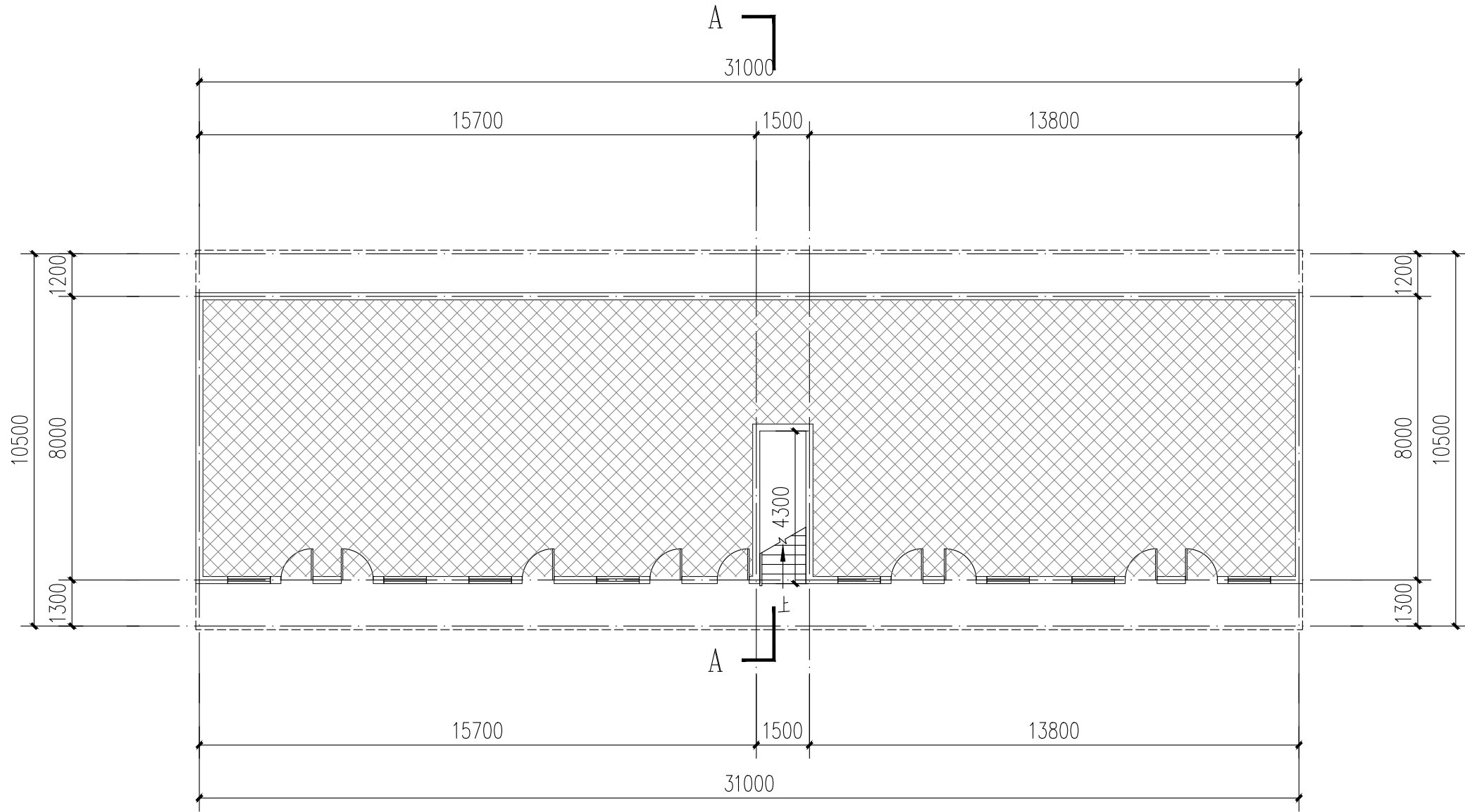

6栋一层平面图 1:100

注：本层建筑面积：255.84m²
本栋建筑面积：1084.2m²

图例：
 不改造区域

本栋建筑改造说明：
1、楼梯间墙面、顶棚、扶手两侧、休息平台底面、休息平台内侧墙面、楼梯底面均全部重新刷白。
2、本图根据现场实测情况绘制，图纸所有尺寸、标高，施工方需现场进行二次测量复核并以现场实际情况为准。
3、原有室外空调机位增加空调冷凝水横管和竖管，具体详水施。



中大设计集团有限公司
ZHONGDA DESIGN GROUP CO.,LTD.
设计证书编号(乙级): A261130053
地址: 陕西省西安市高新区唐延南路8号
电话: 029-81124625 邮编: 710000

出图专用章
OFFICIAL STAMP

注册执业章
REGISTERED WORKING STAMP

建设单位 CLIENT
乳源瑶族自治县市政管理中心

项目名称 PROJECT NAME
乳源瑶族自治县解放南片区
老旧小区改造项目

子项名称 ITEM NAME

图 名 DRAWING NAME

6栋平、立面图
6栋楼梯A-A剖面图

项目负责人 PROJECT MANAGER	白 瑞	江瑞
专业负责人 DIVISION CHIEF	白 瑞	江瑞
审核人 REVIEWED BY	李善谋	李善谋
审定人 APPROVED BY	郭玉峰	郭玉峰
校对入 CHECKED BY	顾顺钦	顾顺钦
设计人 DESIGNED	杨智赞	杨智赞
制图人 DRAWN	杨智赞	杨智赞

工程编号 JOB NO. 25-C3700025

阶段 STATUS	施工图	专业 DISCI.	建筑
日期 DATE	2025. 08	图号 DR. NO.	JS-602

版权所有，不得复制、套用。
ALL RIGHTS RESERVED. DON'T COPIED, REPRODUCED.

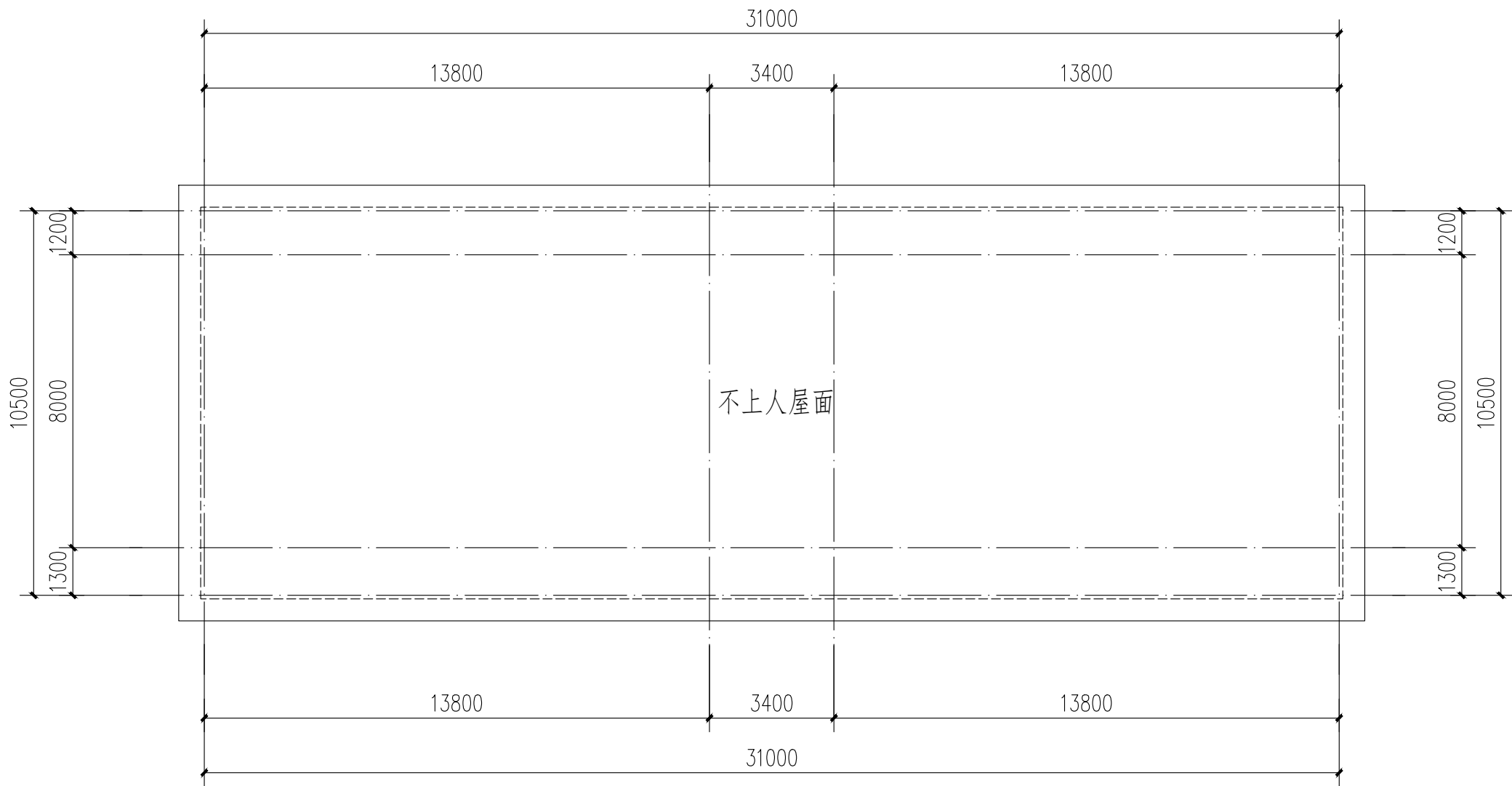

6栋屋顶层平面图 1:100

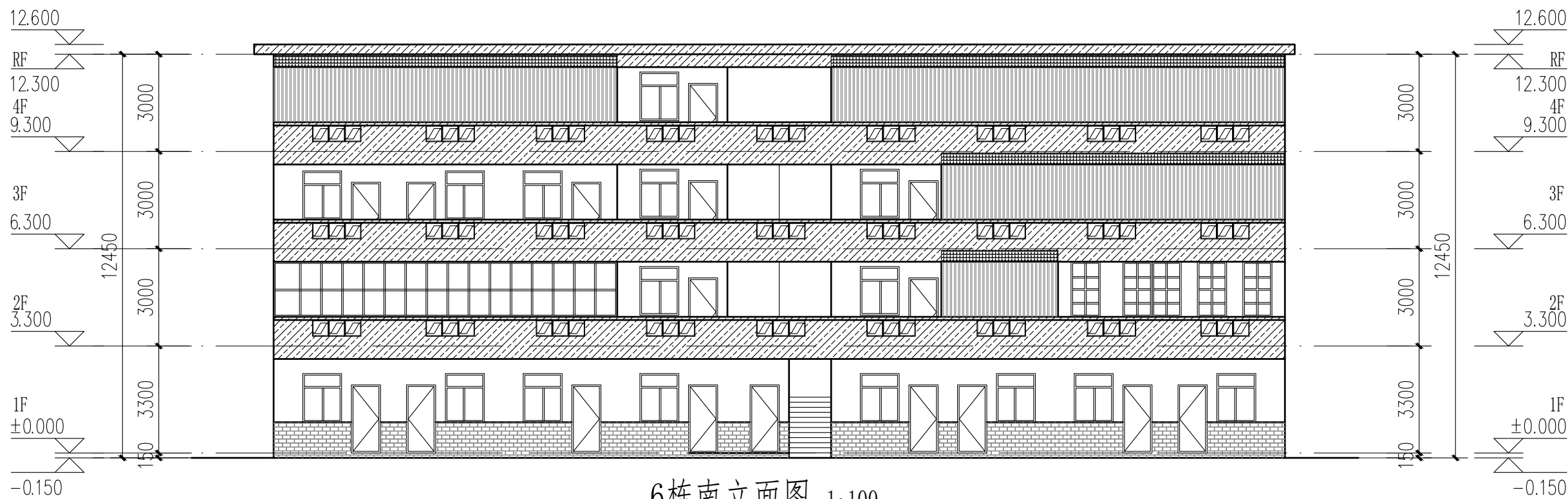

6栋南立面图 1:100

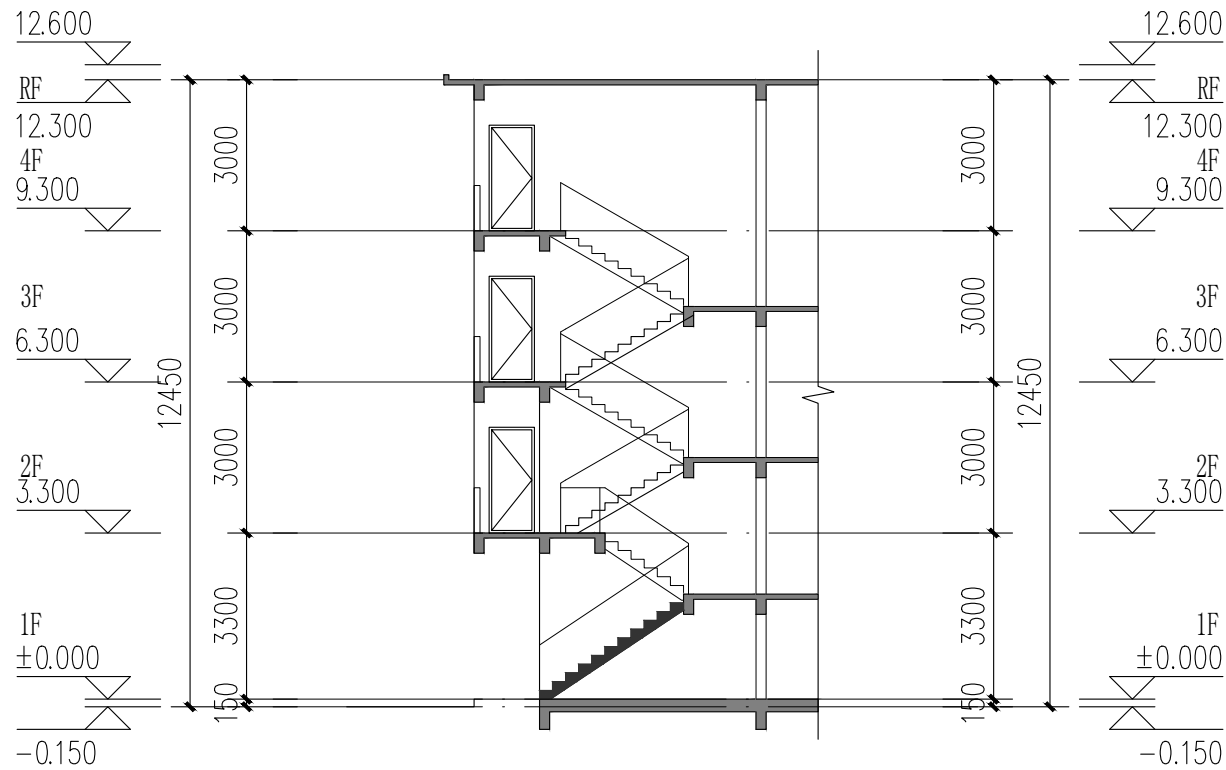

- 立面改造说明:
- 铲除原有外墙面层, 重新刷外墙漆, 颜色详立面及图例;
 - 翻新原有金属防盗网, 重新除锈刷漆, 详立面及图例;
 - 原有室外空调机位增加空调冷凝水横管和竖管, 具体详水施;
 - 原有金属飘檐均拆除更换为树脂瓦一体屋檐, 详立面及图例。

6栋楼梯A-A剖面图 1:100



成品树脂瓦一体屋檐示意图

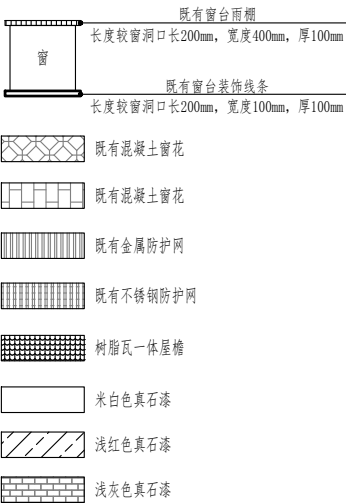

7栋既有建筑修缮、改造建筑设计统一说明										<div><div><div><div><div></div></div></div><div><div><div></div><div></div></div></div><div><div><div></div></div></div></div></div> <div>中大设计集团有限公司</div> <div>ZHONGDA DESIGN GROUP CO.,LTD.</div> <div>设计证书编号(乙级): A261130053</div> <div>地址:陕西省西安市高新区唐延南路8号</div> <div>电话:029-81124625 邮编: 710000</div>																																																																																																																																																																																																																																																																																																																																																																																																																																																																																																																																																																																														
1		工程依据				3.8	建设单位应委托具有相应资格的施工图设计文件审查单位或者按规定报有关行政主管部门、组织施工图设计文件审查,未经施工图审查通过、未取得地方主管各相关部门批复通过图纸,不得用于施工。 本工程所选的装饰材料应根据设计单位确定的材质、规格、参数、色彩及相关技术标准等,并由施工单位提供样板,经设计单位、监理单位、业主单位确认后方可施工,主要装饰材料应制作等同实际比例的展示样板,经上述各方确认后,方可全面施工。				7	材料选用及施工说明																																																																																																																																																																																																																																																																																																																																																																																																																																																																																																																																																																																												
1.1		项目批准文件				3.9	室内装饰装修改造不应影响建筑结构的安全性。当既有建筑改造时,甲方应委托专业公司进行“可靠性”鉴定,施工单位需根据结构安全鉴定报告以及加固的施工图纸进行施工。				7.1	图中所选用的户外海面纸幕墙应供应面使用,样品在施工图前由甲方及设计人员审批。																																																																																																																																																																																																																																																																																																																																																																																																																																																																																																																																																																																												
1.2		建设单位提供的设计资料				3.10					7.2	无特殊说明之处,所有细部构造须按设计人员指定做法完成。																																																																																																																																																																																																																																																																																																																																																																																																																																																																																																																																																																																												
1.2.1		历次会议纪要及往来文件;									7.3	所有紧固件件须用不锈钢或防锈防腐五金件。																																																																																																																																																																																																																																																																																																																																																																																																																																																																																																																																																																																												
1.2.2		初步设计批文及初步设计评审专家意见。																																																																																																																																																																																																																																																																																																																																																																																																																																																																																																																																																																																																						
1.3		现行的国家和地方颁布的有关建筑设计规范、标准和规定(包括但不限于下列√项规范):				4	改造修缮设计原则				8	其他注意事项																																																																																																																																																																																																																																																																																																																																																																																																																																																																																																																																																																																												
		√《建筑节能与可再生能源利用通用规范》GB 55015—2021				4.1	既有建筑改造前,应根据改造要求和目标,对所涉及的结构安全、消防安全等内容进行检查评定或检测鉴定。				8.1	在对原有建筑物进行清洗维护时,不得采用PH值小于4或PH值大于10的清洗剂以及有毒有害化学品。																																																																																																																																																																																																																																																																																																																																																																																																																																																																																																																																																																																												
		√《建筑与市政工程无障碍通用规范》GB 55019—2021				4.2	既有建筑的改造,应根据检查或鉴定结果进行设计。				8.2	压顶及滴水:所有女儿墙及阳台压顶面均应向内倾斜5%,建筑物外立面上凸出部份的构件外侧周边均应做滴水线处理。																																																																																																																																																																																																																																																																																																																																																																																																																																																																																																																																																																																												
		√《民用建筑通用规范》GB 55031—2022				4.3	既有建筑改造过程中应避免破坏原有结构承重构件,如确需改动,应对其进行有效处理。				8.3	所有整修范围内之外露金属嵌缝和台底面、内侧均按照低施工,凡图纸未说明者均刷白色外墙防腐涂料,外侧周边均做滴水线,所有整修范围内之窗台及窗框线之外露面均需做表面处理,材质按正面材质。																																																																																																																																																																																																																																																																																																																																																																																																																																																																																																																																																																																												
		√《房屋建筑制图统一标准》GB/T 50001—2017									8.4	本项目开工前,必须由业主(建设单位)组织设计单位、监理单位、施工单位三方进行施工前的图纸交底与施工期会审,由设计单位介绍设计的要求及实施的方式;由施工单位对施工图纸中的问题列出清单,交由设计单位逐一作出解释,并据此形成施工图纸会审记录,设计单位必须根据会审记录对图纸作出相应的修改以完善本施工图设计。																																																																																																																																																																																																																																																																																																																																																																																																																																																																																																																																																																																												
		√《建筑制图标准》GB/T 50104—2010									8.5	施工方进场后,应先按照图纸核对现场,如发现图纸与现场不符时,须尽快通知设计单位并加会主,由设计方尽快核实并作出相应的调整,如因图纸与现场不符而没有通知设计单位,如业主的情况下擅自施工的,其后果将由施工单位自行承担。																																																																																																																																																																																																																																																																																																																																																																																																																																																																																																																																																																																												
		√《工程建设标准强制性条文(房屋建筑部分)》(2013年版)				5	既有建筑处理				8.6	在整个项目的施工过程中,业主或其指定的监理方,应定期(每周)召开工程例会,协调设计、施工各专业等各方面的合作,及时解决工地出现的各种问题,设计方也应及时解决施工中涉及到设计的问题,并作出图纸变更。																																																																																																																																																																																																																																																																																																																																																																																																																																																																																																																																																																																												
		√《《工程建设标准强制性条文(城乡规划部分)》(2013年版)				5.1	墙体				8.7	预拌砂浆与传统砂浆的对应关系																																																																																																																																																																																																																																																																																																																																																																																																																																																																																																																																																																																												
		√《《全国民用建筑工程设计技术措施》(2009年版)				5.1.1	砌体修复				<table><tr><th>品种</th><th>预拌砂浆</th><th>传统砂浆</th><th>品种</th><th>预拌砂浆</th><th>传统砂浆</th></tr><tr><td rowspan="5">砌体砂浆</td><td>WM M5、DM M5</td><td>M5 混合砂浆、M5 水泥砂浆</td><td rowspan="5">抹灰砂浆</td><td>WP M5、DP M5</td><td>1:1.6混合砂浆</td></tr><tr><td>WM M7.5、DM M7.5</td><td>M7.5 混合砂浆、M7.5 水泥砂浆</td><td>WP M10、DP M10</td><td>1:1.4混合砂浆</td></tr><tr><td>WM M10、DM M10</td><td>M10 混合砂浆、M10 水泥砂浆</td><td>WP M15、DP M15</td><td>1:3水泥砂浆</td></tr><tr><td>WM M15、DM M15</td><td>M15 水泥砂浆</td><td rowspan="2">WP M20、DP M20</td><td>1:2水泥砂浆</td></tr><tr><td>WM M20、DM M20</td><td>M20 水泥砂浆</td><td>1:2.5水泥砂浆</td></tr><tr><td rowspan="2">地面砂浆</td><td>WS M15、DS M15</td><td>1:3水泥砂浆</td><td rowspan="8"></td><td></td><td>1:1.2混合砂浆</td></tr><tr><td>WS M20、DS M20</td><td>1:2水泥砂浆</td><td></td><td></td></tr></table>		品种	预拌砂浆	传统砂浆	品种	预拌砂浆	传统砂浆	砌体砂浆	WM M5、DM M5	M5 混合砂浆、M5 水泥砂浆	抹灰砂浆	WP M5、DP M5	1:1.6混合砂浆	WM M7.5、DM M7.5	M7.5 混合砂浆、M7.5 水泥砂浆	WP M10、DP M10	1:1.4混合砂浆	WM M10、DM M10	M10 混合砂浆、M10 水泥砂浆	WP M15、DP M15	1:3水泥砂浆	WM M15、DM M15	M15 水泥砂浆	WP M20、DP M20	1:2水泥砂浆	WM M20、DM M20	M20 水泥砂浆	1:2.5水泥砂浆	地面砂浆	WS M15、DS M15	1:3水泥砂浆			1:1.2混合砂浆	WS M20、DS M20	1:2水泥砂浆																																																																																																																																																																																																																																																																																																																																																																																																																																																																																																																																																									
品种	预拌砂浆	传统砂浆	品种	预拌砂浆	传统砂浆																																																																																																																																																																																																																																																																																																																																																																																																																																																																																																																																																																																																			
砌体砂浆	WM M5、DM M5	M5 混合砂浆、M5 水泥砂浆	抹灰砂浆	WP M5、DP M5	1:1.6混合砂浆																																																																																																																																																																																																																																																																																																																																																																																																																																																																																																																																																																																																			
	WM M7.5、DM M7.5	M7.5 混合砂浆、M7.5 水泥砂浆		WP M10、DP M10	1:1.4混合砂浆																																																																																																																																																																																																																																																																																																																																																																																																																																																																																																																																																																																																			
	WM M10、DM M10	M10 混合砂浆、M10 水泥砂浆		WP M15、DP M15	1:3水泥砂浆																																																																																																																																																																																																																																																																																																																																																																																																																																																																																																																																																																																																			
	WM M15、DM M15	M15 水泥砂浆		WP M20、DP M20	1:2水泥砂浆																																																																																																																																																																																																																																																																																																																																																																																																																																																																																																																																																																																																			
	WM M20、DM M20	M20 水泥砂浆			1:2.5水泥砂浆																																																																																																																																																																																																																																																																																																																																																																																																																																																																																																																																																																																																			
地面砂浆	WS M15、DS M15	1:3水泥砂浆			1:1.2混合砂浆																																																																																																																																																																																																																																																																																																																																																																																																																																																																																																																																																																																																			
	WS M20、DS M20	1:2水泥砂浆																																																																																																																																																																																																																																																																																																																																																																																																																																																																																																																																																																																																						
		√《《民用建筑工程施工质量验收规范》GB 50352—2019				5.1.2	批挡铲除				8.8 本项目所用砂浆均应采用预拌砂浆。 8.9 本设计说明未尽之处,在遵循国家相关规范的前提下,通过相关各方协商解决。																																																																																																																																																																																																																																																																																																																																																																																																																																																																																																																																																																																													
		√《《既有建筑维护与改造通用规范》GB55022—2021				5.1.3	基层修复																																																																																																																																																																																																																																																																																																																																																																																																																																																																																																																																																																																																	
		√《广东省标准《建筑防水工程技术规范》DBJ/T 15—19—2020				5.1.4	当墙面材料为涂料或设计有要求时,找平层及每层间应设分格缝,分格缝宽8—10mm,填5mm高弹性密封材料,具体详见立面图。																																																																																																																																																																																																																																																																																																																																																																																																																																																																																																																																																																																																	
		√《广东省建设工程消防设计、审查难点问题解答》					防水层:基层抹平后,聚氨酯防水涂料一遍,⑧厚聚合物防水砂浆(新砌防水层厚度≥200mm)。																																																																																																																																																																																																																																																																																																																																																																																																																																																																																																																																																																																																	
		√《广东省住房和城乡建设厅关于印发《广东省城镇老旧小区改造技术导则(试行)》的通知(粤建规[2021]80号)					原墙面层处理																																																																																																																																																																																																																																																																																																																																																																																																																																																																																																																																																																																																	
1.5		韶关市城市规划管理技术标准与规范。					墙面清理:除特殊要求外,本工程外墙修缮立面要求重新翻新,原墙面铲除后清除墙面的废弃附着物;所有勾口拔除后铲除、修补。																																																																																																																																																																																																																																																																																																																																																																																																																																																																																																																																																																																																	
							新墙面方体饰材:适用于大范围重新批挡的饰材。																																																																																																																																																																																																																																																																																																																																																																																																																																																																																																																																																																																																	
							新墙面方体饰材、铝塑板、花岗岩、大理石等:基本保持原饰面层,须做好外墙防水。																																																																																																																																																																																																																																																																																																																																																																																																																																																																																																																																																																																																	
							具体的处理方法,可参照供货的技术要求作相应调整,并需设计及甲方确认。																																																																																																																																																																																																																																																																																																																																																																																																																																																																																																																																																																																																	
							特殊项处理措施:a.油污:采用“强力脱油膏”,必要时人工铲除;b.水锈、锈迹:采用专业性“水锈净”(局部、小范围使用);c.脱落、油漆:人工铲除,配合“天赐水”清洗;d.钉扣、焊点:手磨机打磨,涂防锈漆两遍,同色水泥抹平。																																																																																																																																																																																																																																																																																																																																																																																																																																																																																																																																																																																																	
						5.2	外装修(防盗窗、雨蓬、空调机位)																																																																																																																																																																																																																																																																																																																																																																																																																																																																																																																																																																																																	
						5.2.1	原有装饰线条修复残缺部分。																																																																																																																																																																																																																																																																																																																																																																																																																																																																																																																																																																																																	
						5.2.2	拆除违章或需要更换的防盗窗,拆除外飘雨蓬。																																																																																																																																																																																																																																																																																																																																																																																																																																																																																																																																																																																																	
						5.2.3	清除外墙多余无用的钉头、修补孔洞,用1:2.5水泥砂浆修复平整。																																																																																																																																																																																																																																																																																																																																																																																																																																																																																																																																																																																																	
						5.2.4	原外墙敷设的空洞管线及电线拉线整齐,横平竖直修正,设置在墙柱阳角处、窗台线或窗楣线处。																																																																																																																																																																																																																																																																																																																																																																																																																																																																																																																																																																																																	
2		项目概况				6	改造说明				9	建筑装修构造统一做法表																																																																																																																																																																																																																																																																																																																																																																																																																																																																																																																																																																																												
2.1		项目名称:乳源瑶族自治县解放片区老旧小区改造项目				6.1	墙体				<table><tr><th>名 称</th><th>W-1</th><th>涂料外墙面(外墙)</th><th>W-2</th><th>涂料外墙面(窗台装饰线条等)</th><th>备注</th></tr><tr><td rowspan="5">外 用</td><td rowspan="5">抹 灰</td><td>底漆24h后,喷罩面漆一遍;</td><td rowspan="5">底漆24h后,喷罩面漆一遍;</td><td rowspan="5">底漆24h后,喷罩面漆一遍;</td><td rowspan="5">1 外墙从基层表面至每层间设置分格缝,金属网、找平层、防水层、每层间均按相同位置留缝,分格缝间距3m×3m,缝宽8~10,嵌缝漆嵌美石漆膏填缝,并打密封胶;</td></tr><tr><td>抹灰基层清理干净,并打密封胶;</td></tr><tr><td>抹灰基层清理干净,并打密封胶;</td></tr><tr><td>抹灰基层清理干净,并打密封胶;</td></tr><tr><td>抹灰基层清理干净,并打密封胶;</td></tr><tr><td rowspan="5">墙 料</td><td rowspan="5">面 做</td><td>抹灰基层清理干净,并打密封胶;</td><td rowspan="5">抹灰基层清理干净,并打密封胶;</td><td rowspan="5">抹灰基层清理干净,并打密封胶;</td><td rowspan="5">2 抹灰基层清理干净,并打密封胶;</td></tr><tr><td>抹灰基层清理干净,并打密封胶;</td></tr><tr><td>抹灰基层清理干净,并打密封胶;</td></tr><tr><td>抹灰基层清理干净,并打密封胶;</td></tr><tr><td>抹灰基层清理干净,并打密封胶;</td></tr><tr><td rowspan="5">W 法</td><td rowspan="5">抹 灰</td><td>抹灰基层清理干净,并打密封胶;</td><td rowspan="5">抹灰基层清理干净,并打密封胶;</td><td rowspan="5">抹灰基层清理干净,并打密封胶;</td><td rowspan="5">3 抹灰基层清理干净,并打密封胶;</td></tr><tr><td>抹灰基层清理干净,并打密封胶;</td></tr><tr><td>抹灰基层清理干净,并打密封胶;</td></tr><tr><td>抹灰基层清理干净,并打密封胶;</td></tr><tr><td>抹灰基层清理干净,并打密封胶;</td></tr><tr><td rowspan="5">N 法</td><td rowspan="5">抹 灰</td><td>抹灰基层清理干净,并打密封胶;</td><td rowspan="5">抹灰基层清理干净,并打密封胶;</td><td rowspan="5">抹灰基层清理干净,并打密封胶;</td><td rowspan="5">4 抹灰基层清理干净,并打密封胶;</td></tr><tr><td>抹灰基层清理干净,并打密封胶;</td></tr><tr><td>抹灰基层清理干净,并打密封胶;</td></tr><tr><td>抹灰基层清理干净,并打密封胶;</td></tr><tr><td>抹灰基层清理干净,并打密封胶;</td></tr><tr><td rowspan="5">D 法</td><td rowspan="5">抹 灰</td><td>抹灰基层清理干净,并打密封胶;</td><td rowspan="5">抹灰基层清理干净,并打密封胶;</td><td rowspan="5">抹灰基层清理干净,并打密封胶;</td><td rowspan="5">5 抹灰基层清理干净,并打密封胶;</td></tr><tr><td>抹灰基层清理干净,并打密封胶;</td></tr><tr><td>抹灰基层清理干净,并打密封胶;</td></tr><tr><td>抹灰基层清理干净,并打密封胶;</td></tr><tr><td>抹灰基层清理干净,并打密封胶;</td></tr><tr><td rowspan="5">D 法</td><td rowspan="5">抹 灰</td><td>抹灰基层清理干净,并打密封胶;</td><td rowspan="5">抹灰基层清理干净,并打密封胶;</td><td rowspan="5">抹灰基层清理干净,并打密封胶;</td><td rowspan="5">6 抹灰基层清理干净,并打密封胶;</td></tr><tr><td>抹灰基层清理干净,并打密封胶;</td></tr><tr><td>抹灰基层清理干净,并打密封胶;</td></tr><tr><td>抹灰基层清理干净,并打密封胶;</td></tr><tr><td>抹灰基层清理干净,并打密封胶;</td></tr><tr><td rowspan="5">D 法</td><td rowspan="5">抹 灰</td><td>抹灰基层清理干净,并打密封胶;</td><td rowspan="5">抹灰基层清理干净,并打密封胶;</td><td rowspan="5">抹灰基层清理干净,并打密封胶;</td><td rowspan="5">7 抹灰基层清理干净,并打密封胶;</td></tr><tr><td>抹灰基层清理干净,并打密封胶;</td></tr><tr><td>抹灰基层清理干净,并打密封胶;</td></tr><tr><td>抹灰基层清理干净,并打密封胶;</td></tr><tr><td>抹灰基层清理干净,并打密封胶;</td></tr><tr><td rowspan="5">D 法</td><td rowspan="5">抹 灰</td><td>抹灰基层清理干净,并打密封胶;</td><td rowspan="5">抹灰基层清理干净,并打密封胶;</td><td rowspan="5">抹灰基层清理干净,并打密封胶;</td><td rowspan="5">8 抹灰基层清理干净,并打密封胶;</td></tr><tr><td>抹灰基层清理干净,并打密封胶;</td></tr><tr><td>抹灰基层清理干净,并打密封胶;</td></tr><tr><td>抹灰基层清理干净,并打密封胶;</td></tr><tr><td>抹灰基层清理干净,并打密封胶;</td></tr><tr><td rowspan="5">D 法</td><td rowspan="5">抹 灰</td><td>抹灰基层清理干净,并打密封胶;</td><td rowspan="5">抹灰基层清理干净,并打密封胶;</td><td rowspan="5">抹灰基层清理干净,并打密封胶;</td><td rowspan="5">9 抹灰基层清理干净,并打密封胶;</td></tr><tr><td>抹灰基层清理干净,并打密封胶;</td></tr><tr><td>抹灰基层清理干净,并打密封胶;</td></tr><tr><td>抹灰基层清理干净,并打密封胶;</td></tr><tr><td>抹灰基层清理干净,并打密封胶;</td></tr><tr><td rowspan="5">D 法</td><td rowspan="5">抹 灰</td><td>抹灰基层清理干净,并打密封胶;</td><td rowspan="5">抹灰基层清理干净,并打密封胶;</td><td rowspan="5">抹灰基层清理干净,并打密封胶;</td><td rowspan="5">10 抹灰基层清理干净,并打密封胶;</td></tr><tr><td>抹灰基层清理干净,并打密封胶;</td></tr><tr><td>抹灰基层清理干净,并打密封胶;</td></tr><tr><td>抹灰基层清理干净,并打密封胶;</td></tr><tr><td>抹灰基层清理干净,并打密封胶;</td></tr><tr><td rowspan="5">D 法</td><td rowspan="5">抹 灰</td><td>抹灰基层清理干净,并打密封胶;</td><td rowspan="5">抹灰基层清理干净,并打密封胶;</td><td rowspan="5">抹灰基层清理干净,并打密封胶;</td><td rowspan="5">11 抹灰基层清理干净,并打密封胶;</td></tr><tr><td>抹灰基层清理干净,并打密封胶;</td></tr><tr><td>抹灰基层清理干净,并打密封胶;</td></tr><tr><td>抹灰基层清理干净,并打密封胶;</td></tr><tr><td>抹灰基层清理干净,并打密封胶;</td></tr><tr><td rowspan="5">D 法</td><td rowspan="5">抹 灰</td><td>抹灰基层清理干净,并打密封胶;</td><td rowspan="5">抹灰基层清理干净,并打密封胶;</td><td rowspan="5">抹灰基层清理干净,并打密封胶;</td><td rowspan="5">12 抹灰基层清理干净,并打密封胶;</td></tr><tr><td>抹灰基层清理干净,并打密封胶;</td></tr><tr><td>抹灰基层清理干净,并打密封胶;</td></tr><tr><td>抹灰基层清理干净,并打密封胶;</td></tr><tr><td>抹灰基层清理干净,并打密封胶;</td></tr><tr><td rowspan="5">D 法</td><td rowspan="5">抹 灰</td><td>抹灰基层清理干净,并打密封胶;</td><td rowspan="5">抹灰基层清理干净,并打密封胶;</td><td rowspan="5">抹灰基层清理干净,并打密封胶;</td><td rowspan="5">13 抹灰基层清理干净,并打密封胶;</td></tr><tr><td>抹灰基层清理干净,并打密封胶;</td></tr><tr><td>抹灰基层清理干净,并打密封胶;</td></tr><tr><td>抹灰基层清理干净,并打密封胶;</td></tr><tr><td>抹灰基层清理干净,并打密封胶;</td></tr><tr><td rowspan="5">D 法</td><td rowspan="5">抹 灰</td><td>抹灰基层清理干净,并打密封胶;</td><td rowspan="5">抹灰基层清理干净,并打密封胶;</td><td rowspan="5">抹灰基层清理干净,并打密封胶;</td><td rowspan="5">14 抹灰基层清理干净,并打密封胶;</td></tr><tr><td>抹灰基层清理干净,并打密封胶;</td></tr><tr><td>抹灰基层清理干净,并打密封胶;</td></tr><tr><td>抹灰基层清理干净,并打密封胶;</td></tr><tr><td>抹灰基层清理干净,并打密封胶;</td></tr><tr><td rowspan="5">D 法</td><td rowspan="5">抹 灰</td><td>抹灰基层清理干净,并打密封胶;</td><td rowspan="5">抹灰基层清理干净,并打密封胶;</td><td rowspan="5">抹灰基层清理干净,并打密封胶;</td><td rowspan="5">15 抹灰基层清理干净,并打密封胶;</td></tr><tr><td>抹灰基层清理干净,并打密封胶;</td></tr><tr><td>抹灰基层清理干净,并打密封胶;</td></tr><tr><td>抹灰基层清理干净,并打密封胶;</td></tr><tr><td>抹灰基层清理干净,并打密封胶;</td></tr><tr><td rowspan="5">D 法</td><td rowspan="5">抹 灰</td><td>抹灰基层清理干净,并打密封胶;</td><td rowspan="5">抹灰基层清理干净,并打密封胶;</td><td rowspan="5">抹灰基层清理干净,并打密封胶;</td><td rowspan="5">16 抹灰基层清理干净,并打密封胶;</td></tr><tr><td>抹灰基层清理干净,并打密封胶;</td></tr><tr><td>抹灰基层清理干净,并打密封胶;</td></tr><tr><td>抹灰基层清理干净,并打密封胶;</td></tr><tr><td>抹灰基层清理干净,并打密封胶;</td></tr><tr><td rowspan="5">D 法</td><td rowspan="5">抹 灰</td><td>抹灰基层清理干净,并打密封胶;</td><td rowspan="5">抹灰基层清理干净,并打密封胶;</td><td rowspan="5">抹灰基层清理干净,并打密封胶;</td><td rowspan="5">17 抹灰基层清理干净,并打密封胶;</td></tr><tr><td>抹灰基层清理干净,并打密封胶;</td></tr><tr><td>抹灰基层清理干净,并打密封胶;</td></tr><tr><td>抹灰基层清理干净,并打密封胶;</td></tr><tr><td>抹灰基层清理干净,并打密封胶;</td></tr><tr><td rowspan="5">D 法</td><td rowspan="5">抹 灰</td><td>抹灰基层清理干净,并打密封胶;</td><td rowspan="5">抹灰基层清理干净,并打密封胶;</td><td rowspan="5">抹灰基层清理干净,并打密封胶;</td><td rowspan="5">18 抹灰基层清理干净,并打密封胶;</td></tr><tr><td>抹灰基层清理干净,并打密封胶;</td></tr><tr><td>抹灰基层清理干净,并打密封胶;</td></tr><tr><td>抹灰基层清理干净,并打密封胶;</td></tr><tr><td>抹灰基层清理干净,并打密封胶;</td></tr><tr><td rowspan="5">D 法</td><td rowspan="5">抹 灰</td><td>抹灰基层清理干净,并打密封胶;</td><td rowspan="5">抹灰基层清理干净,并打密封胶;</td><td rowspan="5">抹灰基层清理干净,并打密封胶;</td><td rowspan="5">19 抹灰基层清理干净,并打密封胶;</td></tr><tr><td>抹灰基层清理干净,并打密封胶;</td></tr><tr><td>抹灰基层清理干净,并打密封胶;</td></tr><tr><td>抹灰基层清理干净,并打密封胶;</td></tr><tr><td>抹灰基层清理干净,并打密封胶;</td></tr><tr><td rowspan="5">D 法</td><td rowspan="5">抹 灰</td><td>抹灰基层清理干净,并打密封胶;</td><td rowspan="5">抹灰基层清理干净,并打密封胶;</td><td rowspan="5">抹灰基层清理干净,并打密封胶;</td><td rowspan="5">20 抹灰基层清理干净,并打密封胶;</td></tr><tr><td>抹灰基层清理干净,并打密封胶;</td></tr><tr><td>抹灰基层清理干净,并打密封胶;</td></tr><tr><td>抹灰基层清理干净,并打密封胶;</td></tr><tr><td>抹灰基层清理干净,并打密封胶;</td></tr><tr><td rowspan="5">D 法</td><td rowspan="5">抹 灰</td><td>抹灰基层清理干净,并打密封胶;</td><td rowspan="5">抹灰基层清理干净,并打密封胶;</td><td rowspan="5">抹灰基层清理干净,并打密封胶;</td><td rowspan="5">21 抹灰基层清理干净,并打密封胶;</td></tr><tr><td>抹灰基层清理干净,并打密封胶;</td></tr><tr><td>抹灰基层清理干净,并打密封胶;</td></tr><tr><td>抹灰基层清理干净,并打密封胶;</td></tr><tr><td>抹灰基层清理干净,并打密封胶;</td></tr><tr><td rowspan="5">D 法</td><td rowspan="5">抹 灰</td><td>抹灰基层清理干净,并打密封胶;</td><td rowspan="5">抹灰基层清理干净,并打密封胶;</td><td rowspan="5">抹灰基层清理干净,并打密封胶;</td><td rowspan="5">22 抹灰基层清理干净,并打密封胶;</td></tr><tr><td>抹灰基层清理干净,并打密封胶;</td></tr><tr><td>抹灰基层清理干净,并打密封胶;</td></tr><tr><td>抹灰基层清理干净,并打密封胶;</td></tr><tr><td>抹灰基层清理干净,并打密封胶;</td></tr><tr><td rowspan="5">D 法</td><td rowspan="5">抹 灰</td><td>抹灰基层清理干净,并打密封胶;</td><td rowspan="5">抹灰基层清理干净,并打密封胶;</td><td rowspan="5">抹灰基层清理干净,并打密封胶;</td><td rowspan="5">23 抹灰基层清理干净,并打密封胶;</td></tr><tr><td>抹灰基层清理干净,并打密封胶;</td></tr><tr><td>抹灰基层清理干净,并打密封胶;</td></tr><tr><td>抹灰基层清理干净,并打密封胶;</td></tr><tr><td>抹灰基层清理干净,并打密封胶;</td></tr><tr><td rowspan="5">D 法</td><td rowspan="5">抹 灰</td><td>抹灰基层清理干净,并打密封胶;</td><td rowspan="5">抹灰基层清理干净,并打密封胶;</td><td rowspan="5">抹灰基层清理干净,并打密封胶;</td><td rowspan="5">24 抹灰基层清理干净,并打密封胶;</td></tr><tr><td>抹灰基层清理干净,并打密封胶;</td></tr><tr><td>抹灰基层清理干净,并打密封胶;</td></tr><tr><td>抹灰基层清理干净,并打密封胶;</td></tr><tr><td>抹灰基层清理干净,并打密封胶;</td></tr><tr><td rowspan="5">D 法</td><td rowspan="5">抹 灰</td><td>抹灰基层清理干净,并打密封胶;</td><td rowspan="5">抹灰基层清理干净,并打密封胶;</td><td rowspan="5">抹灰基层清理干净,并打密封胶;</td><td rowspan="5">25 抹灰基层清理干净,并打密封胶;</td></tr><tr><td>抹灰基层清理干净,并打密封胶;</td></tr><tr><td>抹灰基层清理干净,并打密封胶;</td></tr><tr><td>抹灰基层清理干净,并打密封胶;</td></tr><tr><td>抹灰基层清理干净,并打密封胶;</td></tr><tr><td rowspan="5">D 法</td><td rowspan="5">抹 灰</td><td>抹灰基层清理干净,并打密封胶;</td><td rowspan="5">抹灰基层清理干净,并打密封胶;</td><td rowspan="5">抹灰基层清理干净,并打密封胶;</td><td rowspan="5">26 抹灰基层清理干净,并打密封胶;</td></tr><tr><td>抹灰基层清理干净,并打密封胶;</td></tr><tr><td>抹灰基层清理干净,并打密封胶;</td></tr><tr><td>抹灰基层清理干净,并打密封胶;</td></tr><tr><td>抹灰基层清理干净,并打密封胶;</td></tr><tr><td rowspan="5">D 法</td><td rowspan="5">抹 灰</td><td>抹灰基层清理干净,并打密封胶;</td><td rowspan="5">抹灰基层清理干净,并打密封胶;</td><td rowspan="5">抹灰基层清理干净,并打密封胶;</td><td rowspan="5">27 抹灰基层清理干净,并打密封胶;</td></tr><tr><td>抹灰基层清理干净,并打密封胶;</td></tr><tr><td>抹灰基层清理干净,并打密封胶;</td></tr><tr><td>抹灰基层清理干净,并打密封胶;</td></tr><tr><td>抹灰基层清理干净,并打密封胶;</td></tr><tr><td rowspan="5">D 法</td><td rowspan="5">抹 灰</td><td>抹灰基层清理干净,并打密封胶;</td><td rowspan="5">抹灰基层清理干净,并打密封胶;</td><td rowspan="5">抹灰基层清理干净,并打密封胶;</td><td rowspan="5">28 抹灰基层清理干净,并打密封胶;</td></tr><tr><td>抹灰基层清理干净,并打密封胶;</td></tr><tr><td>抹灰基层清理干净,并打密封胶;</td></tr><tr><td>抹灰基层清理干净,并打密封胶;</td></tr><tr><td>抹灰基层清理干净,并打密封胶;</td></tr><tr><td rowspan="5">D 法</td><td rowspan="5">抹 灰</td><td>抹灰基层清理干净,并打密封胶;</td><td rowspan="5">抹灰基层清理干净,并打密封胶;</td><td rowspan="5">抹灰基层清理干净,并打密封胶;</td><td rowspan="5">29 抹灰基层清理干净,并打密封胶;</td></tr><tr><td>抹灰基层清理干净,并打密封胶;</td></tr><tr><td>抹灰基层清理干净,并打密封胶;</td></tr><tr><td>抹灰基层清理干净,并打密封胶;</td></tr><tr><td>抹灰基层清理干净,并打密封胶;</td></tr><tr><td rowspan="5">D 法</td><td rowspan="5">抹 灰</td><td>抹灰基层清理干净,并打密封胶;</td><td rowspan="5">抹灰基层清理干净,并打密封胶;</td><td rowspan="5">抹灰基层清理干净,并打密封胶;</td><td rowspan="5">30 抹灰基层清理干净,并打密封胶;</td></tr><tr><td>抹灰基层清理干净,并打密封胶;</td></tr><tr><td>抹灰基层清理干净,并打密封胶;</td></tr><tr><td>抹灰基层清理干净,并打密封胶;</td></tr><tr><td>抹灰基层清理干净,并打密封胶;</td></tr><tr><td rowspan="5">D 法</td><td rowspan="5">抹 灰</td><td>抹灰基层清理干净,并打密封胶;</td><td rowspan="5">抹灰基层清理干净,并打密封胶;</td><td rowspan="5">抹灰基层清理干净,并打密封胶;</td><td rowspan="5">31 抹灰基层清理干净,并打密封胶;</td></tr><tr><td>抹灰基层清理干净,并打密封胶;</td></tr><tr><td>抹灰基层清理干净,并打密封胶;</td></tr><tr><td>抹灰基层清理干净,并打密封胶;</td></tr><tr><td>抹灰基层清理干净,并打密封胶;</td></tr><tr><td rowspan="5">D 法</td><td rowspan="5">抹 灰</td><td>抹灰基层清理干净,并打密封胶;</td><td rowspan="5">抹灰基层清理干净,并打密封胶;</td><td rowspan="5">抹灰基层清理干净,并打密封胶;</td><td rowspan="5">32 抹灰基层清理干净,并打密封胶;</td></tr><tr><td>抹灰基层清理干净,并打密封胶;</td></tr><tr><td>抹灰基层清理干净,并打密封胶;</td></tr><tr><td>抹灰基层清理干净,并打密封胶;</td></tr><tr><td>抹灰基层清理干净,并打密封胶;</td></tr><tr><td rowspan="5">D 法</td><td rowspan="5">抹 灰</td><td>抹灰基层清理干净,并打密封胶;</td><td rowspan="5">抹灰基层清理干净,并打密封胶;</td><td rowspan="5">抹灰基层清理干净,并打密封胶;</td><td rowspan="5">33 抹灰基层清理干净,并打密封胶;</td></tr><tr><td>抹灰基层清理干净,并打密封胶;</td></tr><tr><td>抹灰基层清理干净,并打密封胶;</td></tr><tr><td>抹灰基层清理干净,并打密封胶;</td></tr><tr><td>抹灰基层清理干净,并打密封胶;</td></tr><tr><td rowspan="5">D 法</td><td rowspan="5">抹 灰</td><td>抹灰基层清理干净,并打密封胶;</td><td rowspan="5">抹灰基层清理干净,并打密封胶;</td><td rowspan="5">抹灰基层清理干净,并打密封胶;</td><td rowspan="5">34 抹灰基层清理干净,并打密封胶;</td></tr><tr><td>抹灰基层清理干净,并打密封胶;</td></tr><tr><td>抹灰基层清理干净,并打密封胶;</td></tr><tr><td>抹灰基层清理干净,并打密封胶;</td></tr><tr><td>抹灰基层清理干净,并打密封胶;</td></tr><tr><td rowspan="5">D 法</td><td rowspan="5">抹 灰</td><td>抹灰基层清理干净,并打密封胶;</td><td rowspan="5">抹灰基层清理干净,并打密封胶;</td><td rowspan="5">抹灰基层清理干净,并打密封胶;</td><td rowspan="5">35 抹灰基层清理干净,并打密封胶;</td></tr><tr><td>抹灰基层清理干净,并打密封胶;</td></tr><tr><td>抹灰基层清理干净,并打密封胶;</td></tr><tr><td>抹灰基层清理干净,并打密封胶;</td></tr><tr><td>抹灰基层清理干净,并打密封胶;</td></tr><tr><td rowspan="5">D 法</td><td rowspan="5">抹 灰</td><td>抹灰基层清理干净,并打密封胶;</td><td rowspan="5">抹灰基层清理干净,并打密封胶;</td><td rowspan="5">抹灰基层清理干净,并打密封胶;</td><td rowspan="5">36 抹灰基层清理干净,并打密封胶;</td></tr><tr><td>抹灰基层清理干净,并打密封胶;</td></tr><tr><td>抹灰基层清理干净,并打密封胶;</td></tr><tr><td>抹灰基层清理干净,并打密封胶;</td></tr><tr><td>抹灰基层清理干净,并打密封胶;</td></tr><tr><td rowspan="5">D 法</td><td rowspan="5">抹 灰</td><td>抹灰基层清理干净,并打密封胶;</td><td rowspan="5">抹灰基层清理干净,并打密封胶;</td><td rowspan="5">抹灰基层清理干净,并打密封胶;</td><td rowspan="5">37 抹灰基层清理干净,并打密封胶;</td></tr><tr><td>抹灰基层清理干净,并打密封胶;</td></tr><tr><td>抹灰基层清理干净,并打密封胶;</td></tr><tr><td>抹灰基层清理干净,并打密封胶;</td></tr><tr><td>抹灰基层清理干净,并打密封胶;</td></tr><tr><td rowspan="5">D 法</td><td rowspan="5">抹 灰</td><td>抹灰基层清理干净,并打密封胶;</td><td rowspan="5">抹灰基层清理干净,并打密封胶;</td><td rowspan="5">抹灰基层清理干净,并打密封胶;</td><td rowspan="5">38 抹灰基层清理干净,并打密封胶;</td></tr><tr><td>抹灰基层清理干净,并打密封胶;</td></tr><tr><td>抹灰基层清理干净,并打密封胶;</td></tr><tr><td>抹灰基层清理干净,并打密封胶;</td></tr><tr><td>抹灰基层清理干净,并打密封胶;</td></tr><tr><td rowspan="5">D 法</td><td rowspan="5">抹 灰</td><td>抹灰基层清理干净,并打密封胶;</td><td rowspan="5">抹灰基层清理干净,并打密封胶;</td><td rowspan="5">抹灰基层清理干净,并打密封胶;</td><td rowspan="5">39 抹灰基层清理干净,并打密封胶;</td></tr><tr><td>抹灰基层清理干净,并打密封胶;</td></tr><tr><td>抹灰基层清理干净,并打密封胶;</td></tr><tr><td>抹灰基层清理干净,并打密封胶;</td></tr><tr><td>抹灰基层清理干净,并打密封胶;</td></tr><tr><td rowspan="5">D 法</td><td rowspan="5">抹 灰</td><td>抹灰基层清理干净,并打密封胶;</td><td rowspan="5">抹灰基层清理干净,并打密封胶;</td><td rowspan="5">抹灰基层清理干净,并打密封胶;</td><td rowspan="5">40 抹灰基层清理干净,并打密封胶;</td></tr><tr><td>抹灰基层清理干净,并打密封胶;</td></tr><tr><td>抹灰基层清理干净,并打密封胶;</td></tr><tr><td>抹灰基层清理干净,并打密封胶;</td></tr><tr><td>抹灰基层清理干净,并打密封胶;</td></tr><tr><td rowspan="5">D 法</td><td rowspan="5">抹 灰</td><td>抹灰基层清理干净,并打密封胶;</td><td rowspan="5">抹灰基层清理干净,并打密封胶;</td><td rowspan="5">抹灰基层清理干净,并打密封胶;</td><td rowspan="5">41 抹灰基层清理干净,并打密封胶;</td></tr><tr><td>抹灰基层清理干净,并打密封胶;</td></tr><tr><td>抹灰基层清理干净,并打密封胶;</td></tr><tr><td>抹灰基层清理干净,并打密封胶;</td></tr><tr><td>抹灰基层清理干净,并打密封胶;</td></tr><tr><td rowspan="5">D 法</td><td rowspan="5">抹 灰</td><td>抹灰基层清理干净,并打密封胶;</td><td rowspan="5">抹灰基层清理干净,并打密封胶;</td><td rowspan="5">抹灰基层清理干净,并打密封胶;</td><td rowspan="5">42 抹灰基层清理干净,并打密封胶;</td></tr><tr><td>抹灰基层清理干净,并打密封胶;</td></tr><tr><td>抹灰基层清理干净,并打密封胶;</td></tr><tr><td>抹灰基层清理干净,并打密封胶;</td></tr><tr><td>抹灰基层清理干净,并打密封胶;</td></tr><tr><td rowspan="5">D 法</td><td rowspan="5">抹 灰</td><td>抹灰基层清理干净,并打密封胶;</td><td rowspan="5">抹灰基层清理干净,并打密封胶;</td><td rowspan="5">抹灰基层清理干净,并打密封胶;</td><td rowspan="5">43 抹灰基层清理干净,并打密封胶;</td></tr><tr><td>抹灰基层清理干净,并打密封胶;</td></tr><tr><td>抹灰基层清理干净,并打密封胶;</td></tr><tr><td>抹灰基层清理干净,并打密封胶;</td></tr><tr><td>抹灰基层清理干净,并打密封胶;</td></tr><tr><td rowspan="5">D 法</td><td rowspan="5">抹 灰</td><td>抹灰基层清理干净,并打密封胶;</td><td rowspan="5">抹灰基层清理干净,并打密封胶;</td><td rowspan="5">抹灰基层清理干净,并打密封胶;</td><td rowspan="5">44 抹灰基层清理干净,并打密封胶;</td></tr><tr><td>抹灰基层清理干净,并打密封胶;</td></tr><tr><td>抹灰基层清理干净,并打密封胶;</td></tr><tr><td>抹灰基层清理干净,并打密封胶;</td></tr><tr><td>抹灰基层清理干净,并打密封胶;</td></tr><tr><td rowspan="5">D 法</td><td rowspan="5">抹 灰</td><td>抹灰基层清理干净,并打密封胶;</td><td rowspan="5">抹灰基层清理干净,并打密封胶;</td><td rowspan="5">抹灰基层清理干净,并打密封胶;</td><td rowspan="5">45 抹灰基层清理干净,并打密封胶;</td></tr><tr><td>抹灰基层清理干净,并打密封胶;</td></tr><tr><td>抹灰基层清理干净,并打密封胶;</td></tr><tr><td>抹灰基层清理干净,并打密封胶;</td></tr><tr><td>抹灰基层清理干净,并打密封胶;</td></tr><tr><td rowspan="5">D 法</td><td rowspan="5">抹 灰</td><td>抹灰基层清理干净,并打密封胶;</td><td rowspan="5">抹灰基层清理干净,并打密封胶;</td><td rowspan="5">抹灰基层清理干净,并打密封胶;</td><td rowspan="5">46 抹灰基层清理干净,并打密封胶;</td></tr><tr><td>抹灰基层清理干净,并打密封胶;</td></tr><tr><td>抹灰基层清理干净,并打密封胶;</td></tr><tr><td>抹灰基层清理干净,并打密封胶;</td></tr><tr><td>抹灰基层清理干净,并打密封胶;</td></tr><tr><td rowspan="5">D 法</td><td rowspan="5">抹 灰</td><td>抹灰基层清理干净,并打密封胶;</td><td rowspan="5">抹灰基层清理干净,并打密封胶;</td><td rowspan="5">抹灰基层清理干净,并打密封胶;</td><td rowspan="5">47 抹灰基层清理干净,并打密封胶;</td></tr><tr><td>抹灰基层清理干净,并打密封胶;</td></tr><tr><td>抹灰基层清理干净,并打密封胶;</td></tr><tr><td>抹灰基层清理干净,并打密封胶;</td></tr><tr><td>抹灰基层清理干净,并打密封胶;</td></tr><tr><td rowspan="5">D 法</td><td rowspan="5">抹 灰</td><td>抹灰基层清理干净,并打密封胶;</td><td rowspan="5">抹灰基层清理干净,并打密封胶;</td><td rowspan="5">抹灰基层清理干净,并打密封胶;</td><td rowspan="5">48 抹灰基层清理干净,并打密封胶;</td></tr><tr><td>抹灰基层清理干净,并打密封胶;</td></tr><tr><td>抹灰基层清理干净,并打密封胶;</td></tr><tr><td>抹灰基层清理干净,并打密封胶;</td></tr><tr><td>抹灰基层清理干净,并打密封胶;</td></tr><tr><td rowspan="5">D 法</td><td rowspan="5">抹 灰</td><td>抹灰基层清理干净,并打密封胶;</td><td rowspan="5">抹灰基层清理干净,并打密封胶;</td><td rowspan="5">抹灰基层清理干净,并打密封胶;</td><td rowspan="5">49 抹灰基层清理干净,并打密封胶;</td></tr><tr><td>抹灰基层清理干净,并打密封胶;</td></tr><tr><td>抹灰基层清理干净,并打密封胶;</td></tr><tr><td>抹灰基层清理干净,并打密封胶;</td></tr><tr><td>抹灰基层清理干净,并打密封胶;</td></tr><tr><td rowspan="5">D 法</td><td rowspan="5">抹 灰</td><td>抹灰基层清理干净,并打密封胶;</td><td rowspan="5">抹灰基层清理干净,并打密封胶;</td><td rowspan="5">抹灰基层清理干净,并打密封胶;</td><td rowspan="5">50 抹灰基层清理干净,并打密封胶;</td></tr><tr><td>抹灰基层清理干净,并打密封胶;</td></tr><tr><td>抹灰基层清理干净,并打密封胶;</td></tr><tr><td>抹灰基层清理干净,并打密封胶;</td></tr><tr><td>抹灰基层清理干净,并打密封胶;</td></tr><tr><td rowspan="5">D 法</td><td rowspan="5">抹 灰</td><td>抹灰基层清理干净,并打密封胶;</td><td rowspan="5">抹灰基层清理干净,并打密封胶;</td><td rowspan="5">抹灰基层清理干净,并打密封胶;</td><td rowspan="5">51 抹灰基层清理干净,并打密封胶;</td></tr><tr><td>抹灰基层清理干净,并打密封胶;</td></tr><tr><td>抹灰基层清理干净,并打密封胶;</td></tr><tr><td>抹灰基层清理干净,并打密封胶;</td></tr><tr><td>抹灰基层清理干净,并打密封胶;</td></tr><tr><td rowspan="5">D 法</td><td rowspan="5">抹 灰</td><td>抹灰基层清理干净,并打密封胶;</td><td rowspan="5">抹灰基层清理干净,并打密封胶;</td><td rowspan="5">抹灰基层清理干净,并打密封胶;</td><td rowspan="5">52 抹灰基层清理干净,并打密封胶;</td></tr><tr><td>抹灰基层清理干净,并打密封胶;</td></tr><tr><td>抹灰基层清理干净,并打密封胶;</td></tr><tr><td>抹灰基层清理干净,并打密封胶;</td></tr><tr><td>抹灰基层清理干净,并打密封胶;</td></tr><tr><td rowspan="5">D 法</td><td rowspan="5">抹 灰</td><td>抹灰基层清理干净,并打密封胶;</td><td rowspan="5">抹灰基层清理干净,并打密封胶;</td><td rowspan="5">抹灰基层清理干净,并打密封胶;</td><td rowspan="5">53 抹灰基层清理干净,并打密封胶;</td></tr><tr><td>抹灰基层清理干净,并打密封胶;</td></tr><tr><td>抹灰基层清理干净,并打密封胶;</td></tr><tr><td>抹灰基层清理干净,并打密封胶;</td></tr><tr><td>抹灰基层清理干净,并打密封胶;</td></tr><tr><td rowspan="5">D 法</td><td rowspan="5">抹 灰</td><td>抹灰基层清理干净,并打密封胶;</td><td rowspan="5">抹灰基层清理干净,并打密封胶;</td><td rowspan="5">抹灰基层清理干净,并打密封胶;</td><td rowspan="5">54 抹灰基层清理干净,并打密封胶;</td></tr><tr><td>抹灰基层清理干净,并打密封胶;</td></tr><tr><td>抹灰基层清理干净,并打密封胶;</td></tr><tr><td>抹灰基层清理干净,并打密封胶;</td></tr><tr><td>抹灰基层清理干净,并打密封胶;</td></tr><tr><td rowspan="5">D 法</td><td rowspan="5">抹 灰</td><td>抹灰基层清理干净,并打密封胶;</td><td rowspan="5">抹灰基层清理干净,并打密封胶;</td><td rowspan="5">抹灰基层清理干净,并打密封胶;</td><td rowspan="5">55 抹灰基层清理干净,并打密封胶;</td></tr><tr><td>抹灰基层清理干净,并打密封胶;</td></tr><tr><td>抹灰基层清理干净,并打密封胶;</td></tr><tr><td>抹灰基层清理干净,并打密封胶;</td></tr><tr><td>抹灰基层清理干净,并打密封胶;</td></tr><tr><td rowspan="5">D 法</td><td rowspan="5">抹 灰</td><td>抹灰基层清理干净,并打密封胶;</td><td rowspan="5">抹灰基层清理干净,并打密封胶;</td><td rowspan="5">抹灰基层清理干净,并打密封胶;</td><td rowspan="5">56 抹灰基层清理干净,并打密封胶;</td></tr><tr><td>抹灰基层清理干净,并打密封胶;</td></tr><tr><td>抹灰基层清理干净,并打密封胶;</td></tr><tr><td>抹灰基层清理干净,并打密封胶;</td></tr><tr><td>抹灰基层清理干净,并打密封胶;</td></tr><tr><td rowspan="5">D 法</td><td rowspan="5">抹 灰</td><td>抹灰基层清理干净,并打密封胶;</td><td rowspan="5">抹灰基层清理干净,并打密封胶;</td><td rowspan="5">抹灰基层清理干净,并打密封胶;</td><td rowspan="5">57 抹灰基层清理干净,并打密封胶基层</td></tr></table>		名 称	W-1	涂料外墙面(外墙)	W-2	涂料外墙面(窗台装饰线条等)	备注	外 用	抹 灰	底漆24h后,喷罩面漆一遍;	底漆24h后,喷罩面漆一遍;	底漆24h后,喷罩面漆一遍;	1 外墙从基层表面至每层间设置分格缝,金属网、找平层、防水层、每层间均按相同位置留缝,分格缝间距3m×3m,缝宽8~10,嵌缝漆嵌美石漆膏填缝,并打密封胶;	抹灰基层清理干净,并打密封胶;	抹灰基层清理干净,并打密封胶;	抹灰基层清理干净,并打密封胶;	抹灰基层清理干净,并打密封胶;	墙 料	面 做	抹灰基层清理干净,并打密封胶;	抹灰基层清理干净,并打密封胶;	抹灰基层清理干净,并打密封胶;	2 抹灰基层清理干净,并打密封胶;	抹灰基层清理干净,并打密封胶;	抹灰基层清理干净,并打密封胶;	抹灰基层清理干净,并打密封胶;	抹灰基层清理干净,并打密封胶;	W 法	抹 灰	抹灰基层清理干净,并打密封胶;	抹灰基层清理干净,并打密封胶;	抹灰基层清理干净,并打密封胶;	3 抹灰基层清理干净,并打密封胶;	抹灰基层清理干净,并打密封胶;	抹灰基层清理干净,并打密封胶;	抹灰基层清理干净,并打密封胶;	抹灰基层清理干净,并打密封胶;	N 法	抹 灰	抹灰基层清理干净,并打密封胶;	抹灰基层清理干净,并打密封胶;	抹灰基层清理干净,并打密封胶;	4 抹灰基层清理干净,并打密封胶;	抹灰基层清理干净,并打密封胶;	抹灰基层清理干净,并打密封胶;	抹灰基层清理干净,并打密封胶;	抹灰基层清理干净,并打密封胶;	D 法	抹 灰	抹灰基层清理干净,并打密封胶;	抹灰基层清理干净,并打密封胶;	抹灰基层清理干净,并打密封胶;	5 抹灰基层清理干净,并打密封胶;	抹灰基层清理干净,并打密封胶;	抹灰基层清理干净,并打密封胶;	抹灰基层清理干净,并打密封胶;	抹灰基层清理干净,并打密封胶;	D 法	抹 灰	抹灰基层清理干净,并打密封胶;	抹灰基层清理干净,并打密封胶;	抹灰基层清理干净,并打密封胶;	6 抹灰基层清理干净,并打密封胶;	抹灰基层清理干净,并打密封胶;	抹灰基层清理干净,并打密封胶;	抹灰基层清理干净,并打密封胶;	抹灰基层清理干净,并打密封胶;	D 法	抹 灰	抹灰基层清理干净,并打密封胶;	抹灰基层清理干净,并打密封胶;	抹灰基层清理干净,并打密封胶;	7 抹灰基层清理干净,并打密封胶;	抹灰基层清理干净,并打密封胶;	抹灰基层清理干净,并打密封胶;	抹灰基层清理干净,并打密封胶;	抹灰基层清理干净,并打密封胶;	D 法	抹 灰	抹灰基层清理干净,并打密封胶;	抹灰基层清理干净,并打密封胶;	抹灰基层清理干净,并打密封胶;	8 抹灰基层清理干净,并打密封胶;	抹灰基层清理干净,并打密封胶;	抹灰基层清理干净,并打密封胶;	抹灰基层清理干净,并打密封胶;	抹灰基层清理干净,并打密封胶;	D 法	抹 灰	抹灰基层清理干净,并打密封胶;	抹灰基层清理干净,并打密封胶;	抹灰基层清理干净,并打密封胶;	9 抹灰基层清理干净,并打密封胶;	抹灰基层清理干净,并打密封胶;	抹灰基层清理干净,并打密封胶;	抹灰基层清理干净,并打密封胶;	抹灰基层清理干净,并打密封胶;	D 法	抹 灰	抹灰基层清理干净,并打密封胶;	抹灰基层清理干净,并打密封胶;	抹灰基层清理干净,并打密封胶;	10 抹灰基层清理干净,并打密封胶;	抹灰基层清理干净,并打密封胶;	抹灰基层清理干净,并打密封胶;	抹灰基层清理干净,并打密封胶;	抹灰基层清理干净,并打密封胶;	D 法	抹 灰	抹灰基层清理干净,并打密封胶;	抹灰基层清理干净,并打密封胶;	抹灰基层清理干净,并打密封胶;	11 抹灰基层清理干净,并打密封胶;	抹灰基层清理干净,并打密封胶;	抹灰基层清理干净,并打密封胶;	抹灰基层清理干净,并打密封胶;	抹灰基层清理干净,并打密封胶;	D 法	抹 灰	抹灰基层清理干净,并打密封胶;	抹灰基层清理干净,并打密封胶;	抹灰基层清理干净,并打密封胶;	12 抹灰基层清理干净,并打密封胶;	抹灰基层清理干净,并打密封胶;	抹灰基层清理干净,并打密封胶;	抹灰基层清理干净,并打密封胶;	抹灰基层清理干净,并打密封胶;	D 法	抹 灰	抹灰基层清理干净,并打密封胶;	抹灰基层清理干净,并打密封胶;	抹灰基层清理干净,并打密封胶;	13 抹灰基层清理干净,并打密封胶;	抹灰基层清理干净,并打密封胶;	抹灰基层清理干净,并打密封胶;	抹灰基层清理干净,并打密封胶;	抹灰基层清理干净,并打密封胶;	D 法	抹 灰	抹灰基层清理干净,并打密封胶;	抹灰基层清理干净,并打密封胶;	抹灰基层清理干净,并打密封胶;	14 抹灰基层清理干净,并打密封胶;	抹灰基层清理干净,并打密封胶;	抹灰基层清理干净,并打密封胶;	抹灰基层清理干净,并打密封胶;	抹灰基层清理干净,并打密封胶;	D 法	抹 灰	抹灰基层清理干净,并打密封胶;	抹灰基层清理干净,并打密封胶;	抹灰基层清理干净,并打密封胶;	15 抹灰基层清理干净,并打密封胶;	抹灰基层清理干净,并打密封胶;	抹灰基层清理干净,并打密封胶;	抹灰基层清理干净,并打密封胶;	抹灰基层清理干净,并打密封胶;	D 法	抹 灰	抹灰基层清理干净,并打密封胶;	抹灰基层清理干净,并打密封胶;	抹灰基层清理干净,并打密封胶;	16 抹灰基层清理干净,并打密封胶;	抹灰基层清理干净,并打密封胶;	抹灰基层清理干净,并打密封胶;	抹灰基层清理干净,并打密封胶;	抹灰基层清理干净,并打密封胶;	D 法	抹 灰	抹灰基层清理干净,并打密封胶;	抹灰基层清理干净,并打密封胶;	抹灰基层清理干净,并打密封胶;	17 抹灰基层清理干净,并打密封胶;	抹灰基层清理干净,并打密封胶;	抹灰基层清理干净,并打密封胶;	抹灰基层清理干净,并打密封胶;	抹灰基层清理干净,并打密封胶;	D 法	抹 灰	抹灰基层清理干净,并打密封胶;	抹灰基层清理干净,并打密封胶;	抹灰基层清理干净,并打密封胶;	18 抹灰基层清理干净,并打密封胶;	抹灰基层清理干净,并打密封胶;	抹灰基层清理干净,并打密封胶;	抹灰基层清理干净,并打密封胶;	抹灰基层清理干净,并打密封胶;	D 法	抹 灰	抹灰基层清理干净,并打密封胶;	抹灰基层清理干净,并打密封胶;	抹灰基层清理干净,并打密封胶;	19 抹灰基层清理干净,并打密封胶;	抹灰基层清理干净,并打密封胶;	抹灰基层清理干净,并打密封胶;	抹灰基层清理干净,并打密封胶;	抹灰基层清理干净,并打密封胶;	D 法	抹 灰	抹灰基层清理干净,并打密封胶;	抹灰基层清理干净,并打密封胶;	抹灰基层清理干净,并打密封胶;	20 抹灰基层清理干净,并打密封胶;	抹灰基层清理干净,并打密封胶;	抹灰基层清理干净,并打密封胶;	抹灰基层清理干净,并打密封胶;	抹灰基层清理干净,并打密封胶;	D 法	抹 灰	抹灰基层清理干净,并打密封胶;	抹灰基层清理干净,并打密封胶;	抹灰基层清理干净,并打密封胶;	21 抹灰基层清理干净,并打密封胶;	抹灰基层清理干净,并打密封胶;	抹灰基层清理干净,并打密封胶;	抹灰基层清理干净,并打密封胶;	抹灰基层清理干净,并打密封胶;	D 法	抹 灰	抹灰基层清理干净,并打密封胶;	抹灰基层清理干净,并打密封胶;	抹灰基层清理干净,并打密封胶;	22 抹灰基层清理干净,并打密封胶;	抹灰基层清理干净,并打密封胶;	抹灰基层清理干净,并打密封胶;	抹灰基层清理干净,并打密封胶;	抹灰基层清理干净,并打密封胶;	D 法	抹 灰	抹灰基层清理干净,并打密封胶;	抹灰基层清理干净,并打密封胶;	抹灰基层清理干净,并打密封胶;	23 抹灰基层清理干净,并打密封胶;	抹灰基层清理干净,并打密封胶;	抹灰基层清理干净,并打密封胶;	抹灰基层清理干净,并打密封胶;	抹灰基层清理干净,并打密封胶;	D 法	抹 灰	抹灰基层清理干净,并打密封胶;	抹灰基层清理干净,并打密封胶;	抹灰基层清理干净,并打密封胶;	24 抹灰基层清理干净,并打密封胶;	抹灰基层清理干净,并打密封胶;	抹灰基层清理干净,并打密封胶;	抹灰基层清理干净,并打密封胶;	抹灰基层清理干净,并打密封胶;	D 法	抹 灰	抹灰基层清理干净,并打密封胶;	抹灰基层清理干净,并打密封胶;	抹灰基层清理干净,并打密封胶;	25 抹灰基层清理干净,并打密封胶;	抹灰基层清理干净,并打密封胶;	抹灰基层清理干净,并打密封胶;	抹灰基层清理干净,并打密封胶;	抹灰基层清理干净,并打密封胶;	D 法	抹 灰	抹灰基层清理干净,并打密封胶;	抹灰基层清理干净,并打密封胶;	抹灰基层清理干净,并打密封胶;	26 抹灰基层清理干净,并打密封胶;	抹灰基层清理干净,并打密封胶;	抹灰基层清理干净,并打密封胶;	抹灰基层清理干净,并打密封胶;	抹灰基层清理干净,并打密封胶;	D 法	抹 灰	抹灰基层清理干净,并打密封胶;	抹灰基层清理干净,并打密封胶;	抹灰基层清理干净,并打密封胶;	27 抹灰基层清理干净,并打密封胶;	抹灰基层清理干净,并打密封胶;	抹灰基层清理干净,并打密封胶;	抹灰基层清理干净,并打密封胶;	抹灰基层清理干净,并打密封胶;	D 法	抹 灰	抹灰基层清理干净,并打密封胶;	抹灰基层清理干净,并打密封胶;	抹灰基层清理干净,并打密封胶;	28 抹灰基层清理干净,并打密封胶;	抹灰基层清理干净,并打密封胶;	抹灰基层清理干净,并打密封胶;	抹灰基层清理干净,并打密封胶;	抹灰基层清理干净,并打密封胶;	D 法	抹 灰	抹灰基层清理干净,并打密封胶;	抹灰基层清理干净,并打密封胶;	抹灰基层清理干净,并打密封胶;	29 抹灰基层清理干净,并打密封胶;	抹灰基层清理干净,并打密封胶;	抹灰基层清理干净,并打密封胶;	抹灰基层清理干净,并打密封胶;	抹灰基层清理干净,并打密封胶;	D 法	抹 灰	抹灰基层清理干净,并打密封胶;	抹灰基层清理干净,并打密封胶;	抹灰基层清理干净,并打密封胶;	30 抹灰基层清理干净,并打密封胶;	抹灰基层清理干净,并打密封胶;	抹灰基层清理干净,并打密封胶;	抹灰基层清理干净,并打密封胶;	抹灰基层清理干净,并打密封胶;	D 法	抹 灰	抹灰基层清理干净,并打密封胶;	抹灰基层清理干净,并打密封胶;	抹灰基层清理干净,并打密封胶;	31 抹灰基层清理干净,并打密封胶;	抹灰基层清理干净,并打密封胶;	抹灰基层清理干净,并打密封胶;	抹灰基层清理干净,并打密封胶;	抹灰基层清理干净,并打密封胶;	D 法	抹 灰	抹灰基层清理干净,并打密封胶;	抹灰基层清理干净,并打密封胶;	抹灰基层清理干净,并打密封胶;	32 抹灰基层清理干净,并打密封胶;	抹灰基层清理干净,并打密封胶;	抹灰基层清理干净,并打密封胶;	抹灰基层清理干净,并打密封胶;	抹灰基层清理干净,并打密封胶;	D 法	抹 灰	抹灰基层清理干净,并打密封胶;	抹灰基层清理干净,并打密封胶;	抹灰基层清理干净,并打密封胶;	33 抹灰基层清理干净,并打密封胶;	抹灰基层清理干净,并打密封胶;	抹灰基层清理干净,并打密封胶;	抹灰基层清理干净,并打密封胶;	抹灰基层清理干净,并打密封胶;	D 法	抹 灰	抹灰基层清理干净,并打密封胶;	抹灰基层清理干净,并打密封胶;	抹灰基层清理干净,并打密封胶;	34 抹灰基层清理干净,并打密封胶;	抹灰基层清理干净,并打密封胶;	抹灰基层清理干净,并打密封胶;	抹灰基层清理干净,并打密封胶;	抹灰基层清理干净,并打密封胶;	D 法	抹 灰	抹灰基层清理干净,并打密封胶;	抹灰基层清理干净,并打密封胶;	抹灰基层清理干净,并打密封胶;	35 抹灰基层清理干净,并打密封胶;	抹灰基层清理干净,并打密封胶;	抹灰基层清理干净,并打密封胶;	抹灰基层清理干净,并打密封胶;	抹灰基层清理干净,并打密封胶;	D 法	抹 灰	抹灰基层清理干净,并打密封胶;	抹灰基层清理干净,并打密封胶;	抹灰基层清理干净,并打密封胶;	36 抹灰基层清理干净,并打密封胶;	抹灰基层清理干净,并打密封胶;	抹灰基层清理干净,并打密封胶;	抹灰基层清理干净,并打密封胶;	抹灰基层清理干净,并打密封胶;	D 法	抹 灰	抹灰基层清理干净,并打密封胶;	抹灰基层清理干净,并打密封胶;	抹灰基层清理干净,并打密封胶;	37 抹灰基层清理干净,并打密封胶;	抹灰基层清理干净,并打密封胶;	抹灰基层清理干净,并打密封胶;	抹灰基层清理干净,并打密封胶;	抹灰基层清理干净,并打密封胶;	D 法	抹 灰	抹灰基层清理干净,并打密封胶;	抹灰基层清理干净,并打密封胶;	抹灰基层清理干净,并打密封胶;	38 抹灰基层清理干净,并打密封胶;	抹灰基层清理干净,并打密封胶;	抹灰基层清理干净,并打密封胶;	抹灰基层清理干净,并打密封胶;	抹灰基层清理干净,并打密封胶;	D 法	抹 灰	抹灰基层清理干净,并打密封胶;	抹灰基层清理干净,并打密封胶;	抹灰基层清理干净,并打密封胶;	39 抹灰基层清理干净,并打密封胶;	抹灰基层清理干净,并打密封胶;	抹灰基层清理干净,并打密封胶;	抹灰基层清理干净,并打密封胶;	抹灰基层清理干净,并打密封胶;	D 法	抹 灰	抹灰基层清理干净,并打密封胶;	抹灰基层清理干净,并打密封胶;	抹灰基层清理干净,并打密封胶;	40 抹灰基层清理干净,并打密封胶;	抹灰基层清理干净,并打密封胶;	抹灰基层清理干净,并打密封胶;	抹灰基层清理干净,并打密封胶;	抹灰基层清理干净,并打密封胶;	D 法	抹 灰	抹灰基层清理干净,并打密封胶;	抹灰基层清理干净,并打密封胶;	抹灰基层清理干净,并打密封胶;	41 抹灰基层清理干净,并打密封胶;	抹灰基层清理干净,并打密封胶;	抹灰基层清理干净,并打密封胶;	抹灰基层清理干净,并打密封胶;	抹灰基层清理干净,并打密封胶;	D 法	抹 灰	抹灰基层清理干净,并打密封胶;	抹灰基层清理干净,并打密封胶;	抹灰基层清理干净,并打密封胶;	42 抹灰基层清理干净,并打密封胶;	抹灰基层清理干净,并打密封胶;	抹灰基层清理干净,并打密封胶;	抹灰基层清理干净,并打密封胶;	抹灰基层清理干净,并打密封胶;	D 法	抹 灰	抹灰基层清理干净,并打密封胶;	抹灰基层清理干净,并打密封胶;	抹灰基层清理干净,并打密封胶;	43 抹灰基层清理干净,并打密封胶;	抹灰基层清理干净,并打密封胶;	抹灰基层清理干净,并打密封胶;	抹灰基层清理干净,并打密封胶;	抹灰基层清理干净,并打密封胶;	D 法	抹 灰	抹灰基层清理干净,并打密封胶;	抹灰基层清理干净,并打密封胶;	抹灰基层清理干净,并打密封胶;	44 抹灰基层清理干净,并打密封胶;	抹灰基层清理干净,并打密封胶;	抹灰基层清理干净,并打密封胶;	抹灰基层清理干净,并打密封胶;	抹灰基层清理干净,并打密封胶;	D 法	抹 灰	抹灰基层清理干净,并打密封胶;	抹灰基层清理干净,并打密封胶;	抹灰基层清理干净,并打密封胶;	45 抹灰基层清理干净,并打密封胶;	抹灰基层清理干净,并打密封胶;	抹灰基层清理干净,并打密封胶;	抹灰基层清理干净,并打密封胶;	抹灰基层清理干净,并打密封胶;	D 法	抹 灰	抹灰基层清理干净,并打密封胶;	抹灰基层清理干净,并打密封胶;	抹灰基层清理干净,并打密封胶;	46 抹灰基层清理干净,并打密封胶;	抹灰基层清理干净,并打密封胶;	抹灰基层清理干净,并打密封胶;	抹灰基层清理干净,并打密封胶;	抹灰基层清理干净,并打密封胶;	D 法	抹 灰	抹灰基层清理干净,并打密封胶;	抹灰基层清理干净,并打密封胶;	抹灰基层清理干净,并打密封胶;	47 抹灰基层清理干净,并打密封胶;	抹灰基层清理干净,并打密封胶;	抹灰基层清理干净,并打密封胶;	抹灰基层清理干净,并打密封胶;	抹灰基层清理干净,并打密封胶;	D 法	抹 灰	抹灰基层清理干净,并打密封胶;	抹灰基层清理干净,并打密封胶;	抹灰基层清理干净,并打密封胶;	48 抹灰基层清理干净,并打密封胶;	抹灰基层清理干净,并打密封胶;	抹灰基层清理干净,并打密封胶;	抹灰基层清理干净,并打密封胶;	抹灰基层清理干净,并打密封胶;	D 法	抹 灰	抹灰基层清理干净,并打密封胶;	抹灰基层清理干净,并打密封胶;	抹灰基层清理干净,并打密封胶;	49 抹灰基层清理干净,并打密封胶;	抹灰基层清理干净,并打密封胶;	抹灰基层清理干净,并打密封胶;	抹灰基层清理干净,并打密封胶;	抹灰基层清理干净,并打密封胶;	D 法	抹 灰	抹灰基层清理干净,并打密封胶;	抹灰基层清理干净,并打密封胶;	抹灰基层清理干净,并打密封胶;	50 抹灰基层清理干净,并打密封胶;	抹灰基层清理干净,并打密封胶;	抹灰基层清理干净,并打密封胶;	抹灰基层清理干净,并打密封胶;	抹灰基层清理干净,并打密封胶;	D 法	抹 灰	抹灰基层清理干净,并打密封胶;	抹灰基层清理干净,并打密封胶;	抹灰基层清理干净,并打密封胶;	51 抹灰基层清理干净,并打密封胶;	抹灰基层清理干净,并打密封胶;	抹灰基层清理干净,并打密封胶;	抹灰基层清理干净,并打密封胶;	抹灰基层清理干净,并打密封胶;	D 法	抹 灰	抹灰基层清理干净,并打密封胶;	抹灰基层清理干净,并打密封胶;	抹灰基层清理干净,并打密封胶;	52 抹灰基层清理干净,并打密封胶;	抹灰基层清理干净,并打密封胶;	抹灰基层清理干净,并打密封胶;	抹灰基层清理干净,并打密封胶;	抹灰基层清理干净,并打密封胶;	D 法	抹 灰	抹灰基层清理干净,并打密封胶;	抹灰基层清理干净,并打密封胶;	抹灰基层清理干净,并打密封胶;	53 抹灰基层清理干净,并打密封胶;	抹灰基层清理干净,并打密封胶;	抹灰基层清理干净,并打密封胶;	抹灰基层清理干净,并打密封胶;	抹灰基层清理干净,并打密封胶;	D 法	抹 灰	抹灰基层清理干净,并打密封胶;	抹灰基层清理干净,并打密封胶;	抹灰基层清理干净,并打密封胶;	54 抹灰基层清理干净,并打密封胶;	抹灰基层清理干净,并打密封胶;	抹灰基层清理干净,并打密封胶;	抹灰基层清理干净,并打密封胶;	抹灰基层清理干净,并打密封胶;	D 法	抹 灰	抹灰基层清理干净,并打密封胶;	抹灰基层清理干净,并打密封胶;	抹灰基层清理干净,并打密封胶;	55 抹灰基层清理干净,并打密封胶;	抹灰基层清理干净,并打密封胶;	抹灰基层清理干净,并打密封胶;	抹灰基层清理干净,并打密封胶;	抹灰基层清理干净,并打密封胶;	D 法	抹 灰	抹灰基层清理干净,并打密封胶;	抹灰基层清理干净,并打密封胶;	抹灰基层清理干净,并打密封胶;	56 抹灰基层清理干净,并打密封胶;	抹灰基层清理干净,并打密封胶;	抹灰基层清理干净,并打密封胶;	抹灰基层清理干净,并打密封胶;	抹灰基层清理干净,并打密封胶;	D 法	抹 灰	抹灰基层清理干净,并打密封胶;	抹灰基层清理干净,并打密封胶;	抹灰基层清理干净,并打密封胶;	57 抹灰基层清理干净,并打密封胶基层
名 称	W-1	涂料外墙面(外墙)	W-2	涂料外墙面(窗台装饰线条等)	备注																																																																																																																																																																																																																																																																																																																																																																																																																																																																																																																																																																																																			
外 用	抹 灰	底漆24h后,喷罩面漆一遍;	底漆24h后,喷罩面漆一遍;	底漆24h后,喷罩面漆一遍;	1 外墙从基层表面至每层间设置分格缝,金属网、找平层、防水层、每层间均按相同位置留缝,分格缝间距3m×3m,缝宽8~10,嵌缝漆嵌美石漆膏填缝,并打密封胶;																																																																																																																																																																																																																																																																																																																																																																																																																																																																																																																																																																																																			
		抹灰基层清理干净,并打密封胶;																																																																																																																																																																																																																																																																																																																																																																																																																																																																																																																																																																																																						
		抹灰基层清理干净,并打密封胶;																																																																																																																																																																																																																																																																																																																																																																																																																																																																																																																																																																																																						
		抹灰基层清理干净,并打密封胶;																																																																																																																																																																																																																																																																																																																																																																																																																																																																																																																																																																																																						
		抹灰基层清理干净,并打密封胶;																																																																																																																																																																																																																																																																																																																																																																																																																																																																																																																																																																																																						
墙 料	面 做	抹灰基层清理干净,并打密封胶;	抹灰基层清理干净,并打密封胶;	抹灰基层清理干净,并打密封胶;	2 抹灰基层清理干净,并打密封胶;																																																																																																																																																																																																																																																																																																																																																																																																																																																																																																																																																																																																			
		抹灰基层清理干净,并打密封胶;																																																																																																																																																																																																																																																																																																																																																																																																																																																																																																																																																																																																						
		抹灰基层清理干净,并打密封胶;																																																																																																																																																																																																																																																																																																																																																																																																																																																																																																																																																																																																						
		抹灰基层清理干净,并打密封胶;																																																																																																																																																																																																																																																																																																																																																																																																																																																																																																																																																																																																						
		抹灰基层清理干净,并打密封胶;																																																																																																																																																																																																																																																																																																																																																																																																																																																																																																																																																																																																						
W 法	抹 灰	抹灰基层清理干净,并打密封胶;	抹灰基层清理干净,并打密封胶;	抹灰基层清理干净,并打密封胶;	3 抹灰基层清理干净,并打密封胶;																																																																																																																																																																																																																																																																																																																																																																																																																																																																																																																																																																																																			
		抹灰基层清理干净,并打密封胶;																																																																																																																																																																																																																																																																																																																																																																																																																																																																																																																																																																																																						
		抹灰基层清理干净,并打密封胶;																																																																																																																																																																																																																																																																																																																																																																																																																																																																																																																																																																																																						
		抹灰基层清理干净,并打密封胶;																																																																																																																																																																																																																																																																																																																																																																																																																																																																																																																																																																																																						
		抹灰基层清理干净,并打密封胶;																																																																																																																																																																																																																																																																																																																																																																																																																																																																																																																																																																																																						
N 法	抹 灰	抹灰基层清理干净,并打密封胶;	抹灰基层清理干净,并打密封胶;	抹灰基层清理干净,并打密封胶;	4 抹灰基层清理干净,并打密封胶;																																																																																																																																																																																																																																																																																																																																																																																																																																																																																																																																																																																																			
		抹灰基层清理干净,并打密封胶;																																																																																																																																																																																																																																																																																																																																																																																																																																																																																																																																																																																																						
		抹灰基层清理干净,并打密封胶;																																																																																																																																																																																																																																																																																																																																																																																																																																																																																																																																																																																																						
		抹灰基层清理干净,并打密封胶;																																																																																																																																																																																																																																																																																																																																																																																																																																																																																																																																																																																																						
		抹灰基层清理干净,并打密封胶;																																																																																																																																																																																																																																																																																																																																																																																																																																																																																																																																																																																																						
D 法	抹 灰	抹灰基层清理干净,并打密封胶;	抹灰基层清理干净,并打密封胶;	抹灰基层清理干净,并打密封胶;	5 抹灰基层清理干净,并打密封胶;																																																																																																																																																																																																																																																																																																																																																																																																																																																																																																																																																																																																			
		抹灰基层清理干净,并打密封胶;																																																																																																																																																																																																																																																																																																																																																																																																																																																																																																																																																																																																						
		抹灰基层清理干净,并打密封胶;																																																																																																																																																																																																																																																																																																																																																																																																																																																																																																																																																																																																						
		抹灰基层清理干净,并打密封胶;																																																																																																																																																																																																																																																																																																																																																																																																																																																																																																																																																																																																						
		抹灰基层清理干净,并打密封胶;																																																																																																																																																																																																																																																																																																																																																																																																																																																																																																																																																																																																						
D 法	抹 灰	抹灰基层清理干净,并打密封胶;	抹灰基层清理干净,并打密封胶;	抹灰基层清理干净,并打密封胶;	6 抹灰基层清理干净,并打密封胶;																																																																																																																																																																																																																																																																																																																																																																																																																																																																																																																																																																																																			
		抹灰基层清理干净,并打密封胶;																																																																																																																																																																																																																																																																																																																																																																																																																																																																																																																																																																																																						
		抹灰基层清理干净,并打密封胶;																																																																																																																																																																																																																																																																																																																																																																																																																																																																																																																																																																																																						
		抹灰基层清理干净,并打密封胶;																																																																																																																																																																																																																																																																																																																																																																																																																																																																																																																																																																																																						
		抹灰基层清理干净,并打密封胶;																																																																																																																																																																																																																																																																																																																																																																																																																																																																																																																																																																																																						
D 法	抹 灰	抹灰基层清理干净,并打密封胶;	抹灰基层清理干净,并打密封胶;	抹灰基层清理干净,并打密封胶;	7 抹灰基层清理干净,并打密封胶;																																																																																																																																																																																																																																																																																																																																																																																																																																																																																																																																																																																																			
		抹灰基层清理干净,并打密封胶;																																																																																																																																																																																																																																																																																																																																																																																																																																																																																																																																																																																																						
		抹灰基层清理干净,并打密封胶;																																																																																																																																																																																																																																																																																																																																																																																																																																																																																																																																																																																																						
		抹灰基层清理干净,并打密封胶;																																																																																																																																																																																																																																																																																																																																																																																																																																																																																																																																																																																																						
		抹灰基层清理干净,并打密封胶;																																																																																																																																																																																																																																																																																																																																																																																																																																																																																																																																																																																																						
D 法	抹 灰	抹灰基层清理干净,并打密封胶;	抹灰基层清理干净,并打密封胶;	抹灰基层清理干净,并打密封胶;	8 抹灰基层清理干净,并打密封胶;																																																																																																																																																																																																																																																																																																																																																																																																																																																																																																																																																																																																			
		抹灰基层清理干净,并打密封胶;																																																																																																																																																																																																																																																																																																																																																																																																																																																																																																																																																																																																						
		抹灰基层清理干净,并打密封胶;																																																																																																																																																																																																																																																																																																																																																																																																																																																																																																																																																																																																						
		抹灰基层清理干净,并打密封胶;																																																																																																																																																																																																																																																																																																																																																																																																																																																																																																																																																																																																						
		抹灰基层清理干净,并打密封胶;																																																																																																																																																																																																																																																																																																																																																																																																																																																																																																																																																																																																						
D 法	抹 灰	抹灰基层清理干净,并打密封胶;	抹灰基层清理干净,并打密封胶;	抹灰基层清理干净,并打密封胶;	9 抹灰基层清理干净,并打密封胶;																																																																																																																																																																																																																																																																																																																																																																																																																																																																																																																																																																																																			
		抹灰基层清理干净,并打密封胶;																																																																																																																																																																																																																																																																																																																																																																																																																																																																																																																																																																																																						
		抹灰基层清理干净,并打密封胶;																																																																																																																																																																																																																																																																																																																																																																																																																																																																																																																																																																																																						
		抹灰基层清理干净,并打密封胶;																																																																																																																																																																																																																																																																																																																																																																																																																																																																																																																																																																																																						
		抹灰基层清理干净,并打密封胶;																																																																																																																																																																																																																																																																																																																																																																																																																																																																																																																																																																																																						
D 法	抹 灰	抹灰基层清理干净,并打密封胶;	抹灰基层清理干净,并打密封胶;	抹灰基层清理干净,并打密封胶;	10 抹灰基层清理干净,并打密封胶;																																																																																																																																																																																																																																																																																																																																																																																																																																																																																																																																																																																																			
		抹灰基层清理干净,并打密封胶;																																																																																																																																																																																																																																																																																																																																																																																																																																																																																																																																																																																																						
		抹灰基层清理干净,并打密封胶;																																																																																																																																																																																																																																																																																																																																																																																																																																																																																																																																																																																																						
		抹灰基层清理干净,并打密封胶;																																																																																																																																																																																																																																																																																																																																																																																																																																																																																																																																																																																																						
		抹灰基层清理干净,并打密封胶;																																																																																																																																																																																																																																																																																																																																																																																																																																																																																																																																																																																																						
D 法	抹 灰	抹灰基层清理干净,并打密封胶;	抹灰基层清理干净,并打密封胶;	抹灰基层清理干净,并打密封胶;	11 抹灰基层清理干净,并打密封胶;																																																																																																																																																																																																																																																																																																																																																																																																																																																																																																																																																																																																			
		抹灰基层清理干净,并打密封胶;																																																																																																																																																																																																																																																																																																																																																																																																																																																																																																																																																																																																						
		抹灰基层清理干净,并打密封胶;																																																																																																																																																																																																																																																																																																																																																																																																																																																																																																																																																																																																						
		抹灰基层清理干净,并打密封胶;																																																																																																																																																																																																																																																																																																																																																																																																																																																																																																																																																																																																						
		抹灰基层清理干净,并打密封胶;																																																																																																																																																																																																																																																																																																																																																																																																																																																																																																																																																																																																						
D 法	抹 灰	抹灰基层清理干净,并打密封胶;	抹灰基层清理干净,并打密封胶;	抹灰基层清理干净,并打密封胶;	12 抹灰基层清理干净,并打密封胶;																																																																																																																																																																																																																																																																																																																																																																																																																																																																																																																																																																																																			
		抹灰基层清理干净,并打密封胶;																																																																																																																																																																																																																																																																																																																																																																																																																																																																																																																																																																																																						
		抹灰基层清理干净,并打密封胶;																																																																																																																																																																																																																																																																																																																																																																																																																																																																																																																																																																																																						
		抹灰基层清理干净,并打密封胶;																																																																																																																																																																																																																																																																																																																																																																																																																																																																																																																																																																																																						
		抹灰基层清理干净,并打密封胶;																																																																																																																																																																																																																																																																																																																																																																																																																																																																																																																																																																																																						
D 法	抹 灰	抹灰基层清理干净,并打密封胶;	抹灰基层清理干净,并打密封胶;	抹灰基层清理干净,并打密封胶;	13 抹灰基层清理干净,并打密封胶;																																																																																																																																																																																																																																																																																																																																																																																																																																																																																																																																																																																																			
		抹灰基层清理干净,并打密封胶;																																																																																																																																																																																																																																																																																																																																																																																																																																																																																																																																																																																																						
		抹灰基层清理干净,并打密封胶;																																																																																																																																																																																																																																																																																																																																																																																																																																																																																																																																																																																																						
		抹灰基层清理干净,并打密封胶;																																																																																																																																																																																																																																																																																																																																																																																																																																																																																																																																																																																																						
		抹灰基层清理干净,并打密封胶;																																																																																																																																																																																																																																																																																																																																																																																																																																																																																																																																																																																																						
D 法	抹 灰	抹灰基层清理干净,并打密封胶;	抹灰基层清理干净,并打密封胶;	抹灰基层清理干净,并打密封胶;	14 抹灰基层清理干净,并打密封胶;																																																																																																																																																																																																																																																																																																																																																																																																																																																																																																																																																																																																			
		抹灰基层清理干净,并打密封胶;																																																																																																																																																																																																																																																																																																																																																																																																																																																																																																																																																																																																						
		抹灰基层清理干净,并打密封胶;																																																																																																																																																																																																																																																																																																																																																																																																																																																																																																																																																																																																						
		抹灰基层清理干净,并打密封胶;																																																																																																																																																																																																																																																																																																																																																																																																																																																																																																																																																																																																						
		抹灰基层清理干净,并打密封胶;																																																																																																																																																																																																																																																																																																																																																																																																																																																																																																																																																																																																						
D 法	抹 灰	抹灰基层清理干净,并打密封胶;	抹灰基层清理干净,并打密封胶;	抹灰基层清理干净,并打密封胶;	15 抹灰基层清理干净,并打密封胶;																																																																																																																																																																																																																																																																																																																																																																																																																																																																																																																																																																																																			
		抹灰基层清理干净,并打密封胶;																																																																																																																																																																																																																																																																																																																																																																																																																																																																																																																																																																																																						
		抹灰基层清理干净,并打密封胶;																																																																																																																																																																																																																																																																																																																																																																																																																																																																																																																																																																																																						
		抹灰基层清理干净,并打密封胶;																																																																																																																																																																																																																																																																																																																																																																																																																																																																																																																																																																																																						
		抹灰基层清理干净,并打密封胶;																																																																																																																																																																																																																																																																																																																																																																																																																																																																																																																																																																																																						
D 法	抹 灰	抹灰基层清理干净,并打密封胶;	抹灰基层清理干净,并打密封胶;	抹灰基层清理干净,并打密封胶;	16 抹灰基层清理干净,并打密封胶;																																																																																																																																																																																																																																																																																																																																																																																																																																																																																																																																																																																																			
		抹灰基层清理干净,并打密封胶;																																																																																																																																																																																																																																																																																																																																																																																																																																																																																																																																																																																																						
		抹灰基层清理干净,并打密封胶;																																																																																																																																																																																																																																																																																																																																																																																																																																																																																																																																																																																																						
		抹灰基层清理干净,并打密封胶;																																																																																																																																																																																																																																																																																																																																																																																																																																																																																																																																																																																																						
		抹灰基层清理干净,并打密封胶;																																																																																																																																																																																																																																																																																																																																																																																																																																																																																																																																																																																																						
D 法	抹 灰	抹灰基层清理干净,并打密封胶;	抹灰基层清理干净,并打密封胶;	抹灰基层清理干净,并打密封胶;	17 抹灰基层清理干净,并打密封胶;																																																																																																																																																																																																																																																																																																																																																																																																																																																																																																																																																																																																			
		抹灰基层清理干净,并打密封胶;																																																																																																																																																																																																																																																																																																																																																																																																																																																																																																																																																																																																						
		抹灰基层清理干净,并打密封胶;																																																																																																																																																																																																																																																																																																																																																																																																																																																																																																																																																																																																						
		抹灰基层清理干净,并打密封胶;																																																																																																																																																																																																																																																																																																																																																																																																																																																																																																																																																																																																						
		抹灰基层清理干净,并打密封胶;																																																																																																																																																																																																																																																																																																																																																																																																																																																																																																																																																																																																						
D 法	抹 灰	抹灰基层清理干净,并打密封胶;	抹灰基层清理干净,并打密封胶;	抹灰基层清理干净,并打密封胶;	18 抹灰基层清理干净,并打密封胶;																																																																																																																																																																																																																																																																																																																																																																																																																																																																																																																																																																																																			
		抹灰基层清理干净,并打密封胶;																																																																																																																																																																																																																																																																																																																																																																																																																																																																																																																																																																																																						
		抹灰基层清理干净,并打密封胶;																																																																																																																																																																																																																																																																																																																																																																																																																																																																																																																																																																																																						
		抹灰基层清理干净,并打密封胶;																																																																																																																																																																																																																																																																																																																																																																																																																																																																																																																																																																																																						
		抹灰基层清理干净,并打密封胶;																																																																																																																																																																																																																																																																																																																																																																																																																																																																																																																																																																																																						
D 法	抹 灰	抹灰基层清理干净,并打密封胶;	抹灰基层清理干净,并打密封胶;	抹灰基层清理干净,并打密封胶;	19 抹灰基层清理干净,并打密封胶;																																																																																																																																																																																																																																																																																																																																																																																																																																																																																																																																																																																																			
		抹灰基层清理干净,并打密封胶;																																																																																																																																																																																																																																																																																																																																																																																																																																																																																																																																																																																																						
		抹灰基层清理干净,并打密封胶;																																																																																																																																																																																																																																																																																																																																																																																																																																																																																																																																																																																																						
		抹灰基层清理干净,并打密封胶;																																																																																																																																																																																																																																																																																																																																																																																																																																																																																																																																																																																																						
		抹灰基层清理干净,并打密封胶;																																																																																																																																																																																																																																																																																																																																																																																																																																																																																																																																																																																																						
D 法	抹 灰	抹灰基层清理干净,并打密封胶;	抹灰基层清理干净,并打密封胶;	抹灰基层清理干净,并打密封胶;	20 抹灰基层清理干净,并打密封胶;																																																																																																																																																																																																																																																																																																																																																																																																																																																																																																																																																																																																			
		抹灰基层清理干净,并打密封胶;																																																																																																																																																																																																																																																																																																																																																																																																																																																																																																																																																																																																						
		抹灰基层清理干净,并打密封胶;																																																																																																																																																																																																																																																																																																																																																																																																																																																																																																																																																																																																						
		抹灰基层清理干净,并打密封胶;																																																																																																																																																																																																																																																																																																																																																																																																																																																																																																																																																																																																						
		抹灰基层清理干净,并打密封胶;																																																																																																																																																																																																																																																																																																																																																																																																																																																																																																																																																																																																						
D 法	抹 灰	抹灰基层清理干净,并打密封胶;	抹灰基层清理干净,并打密封胶;	抹灰基层清理干净,并打密封胶;	21 抹灰基层清理干净,并打密封胶;																																																																																																																																																																																																																																																																																																																																																																																																																																																																																																																																																																																																			
		抹灰基层清理干净,并打密封胶;																																																																																																																																																																																																																																																																																																																																																																																																																																																																																																																																																																																																						
		抹灰基层清理干净,并打密封胶;																																																																																																																																																																																																																																																																																																																																																																																																																																																																																																																																																																																																						
		抹灰基层清理干净,并打密封胶;																																																																																																																																																																																																																																																																																																																																																																																																																																																																																																																																																																																																						
		抹灰基层清理干净,并打密封胶;																																																																																																																																																																																																																																																																																																																																																																																																																																																																																																																																																																																																						
D 法	抹 灰	抹灰基层清理干净,并打密封胶;	抹灰基层清理干净,并打密封胶;	抹灰基层清理干净,并打密封胶;	22 抹灰基层清理干净,并打密封胶;																																																																																																																																																																																																																																																																																																																																																																																																																																																																																																																																																																																																			
		抹灰基层清理干净,并打密封胶;																																																																																																																																																																																																																																																																																																																																																																																																																																																																																																																																																																																																						
		抹灰基层清理干净,并打密封胶;																																																																																																																																																																																																																																																																																																																																																																																																																																																																																																																																																																																																						
		抹灰基层清理干净,并打密封胶;																																																																																																																																																																																																																																																																																																																																																																																																																																																																																																																																																																																																						
		抹灰基层清理干净,并打密封胶;																																																																																																																																																																																																																																																																																																																																																																																																																																																																																																																																																																																																						
D 法	抹 灰	抹灰基层清理干净,并打密封胶;	抹灰基层清理干净,并打密封胶;	抹灰基层清理干净,并打密封胶;	23 抹灰基层清理干净,并打密封胶;																																																																																																																																																																																																																																																																																																																																																																																																																																																																																																																																																																																																			
		抹灰基层清理干净,并打密封胶;																																																																																																																																																																																																																																																																																																																																																																																																																																																																																																																																																																																																						
		抹灰基层清理干净,并打密封胶;																																																																																																																																																																																																																																																																																																																																																																																																																																																																																																																																																																																																						
		抹灰基层清理干净,并打密封胶;																																																																																																																																																																																																																																																																																																																																																																																																																																																																																																																																																																																																						
		抹灰基层清理干净,并打密封胶;																																																																																																																																																																																																																																																																																																																																																																																																																																																																																																																																																																																																						
D 法	抹 灰	抹灰基层清理干净,并打密封胶;	抹灰基层清理干净,并打密封胶;	抹灰基层清理干净,并打密封胶;	24 抹灰基层清理干净,并打密封胶;																																																																																																																																																																																																																																																																																																																																																																																																																																																																																																																																																																																																			
		抹灰基层清理干净,并打密封胶;																																																																																																																																																																																																																																																																																																																																																																																																																																																																																																																																																																																																						
		抹灰基层清理干净,并打密封胶;																																																																																																																																																																																																																																																																																																																																																																																																																																																																																																																																																																																																						
		抹灰基层清理干净,并打密封胶;																																																																																																																																																																																																																																																																																																																																																																																																																																																																																																																																																																																																						
		抹灰基层清理干净,并打密封胶;																																																																																																																																																																																																																																																																																																																																																																																																																																																																																																																																																																																																						
D 法	抹 灰	抹灰基层清理干净,并打密封胶;	抹灰基层清理干净,并打密封胶;	抹灰基层清理干净,并打密封胶;	25 抹灰基层清理干净,并打密封胶;																																																																																																																																																																																																																																																																																																																																																																																																																																																																																																																																																																																																			
		抹灰基层清理干净,并打密封胶;																																																																																																																																																																																																																																																																																																																																																																																																																																																																																																																																																																																																						
		抹灰基层清理干净,并打密封胶;																																																																																																																																																																																																																																																																																																																																																																																																																																																																																																																																																																																																						
		抹灰基层清理干净,并打密封胶;																																																																																																																																																																																																																																																																																																																																																																																																																																																																																																																																																																																																						
		抹灰基层清理干净,并打密封胶;																																																																																																																																																																																																																																																																																																																																																																																																																																																																																																																																																																																																						
D 法	抹 灰	抹灰基层清理干净,并打密封胶;	抹灰基层清理干净,并打密封胶;	抹灰基层清理干净,并打密封胶;	26 抹灰基层清理干净,并打密封胶;																																																																																																																																																																																																																																																																																																																																																																																																																																																																																																																																																																																																			
		抹灰基层清理干净,并打密封胶;																																																																																																																																																																																																																																																																																																																																																																																																																																																																																																																																																																																																						
		抹灰基层清理干净,并打密封胶;																																																																																																																																																																																																																																																																																																																																																																																																																																																																																																																																																																																																						
		抹灰基层清理干净,并打密封胶;																																																																																																																																																																																																																																																																																																																																																																																																																																																																																																																																																																																																						
		抹灰基层清理干净,并打密封胶;																																																																																																																																																																																																																																																																																																																																																																																																																																																																																																																																																																																																						
D 法	抹 灰	抹灰基层清理干净,并打密封胶;	抹灰基层清理干净,并打密封胶;	抹灰基层清理干净,并打密封胶;	27 抹灰基层清理干净,并打密封胶;																																																																																																																																																																																																																																																																																																																																																																																																																																																																																																																																																																																																			
		抹灰基层清理干净,并打密封胶;																																																																																																																																																																																																																																																																																																																																																																																																																																																																																																																																																																																																						
		抹灰基层清理干净,并打密封胶;																																																																																																																																																																																																																																																																																																																																																																																																																																																																																																																																																																																																						
		抹灰基层清理干净,并打密封胶;																																																																																																																																																																																																																																																																																																																																																																																																																																																																																																																																																																																																						
		抹灰基层清理干净,并打密封胶;																																																																																																																																																																																																																																																																																																																																																																																																																																																																																																																																																																																																						
D 法	抹 灰	抹灰基层清理干净,并打密封胶;	抹灰基层清理干净,并打密封胶;	抹灰基层清理干净,并打密封胶;	28 抹灰基层清理干净,并打密封胶;																																																																																																																																																																																																																																																																																																																																																																																																																																																																																																																																																																																																			
		抹灰基层清理干净,并打密封胶;																																																																																																																																																																																																																																																																																																																																																																																																																																																																																																																																																																																																						
		抹灰基层清理干净,并打密封胶;																																																																																																																																																																																																																																																																																																																																																																																																																																																																																																																																																																																																						
		抹灰基层清理干净,并打密封胶;																																																																																																																																																																																																																																																																																																																																																																																																																																																																																																																																																																																																						
		抹灰基层清理干净,并打密封胶;																																																																																																																																																																																																																																																																																																																																																																																																																																																																																																																																																																																																						
D 法	抹 灰	抹灰基层清理干净,并打密封胶;	抹灰基层清理干净,并打密封胶;	抹灰基层清理干净,并打密封胶;	29 抹灰基层清理干净,并打密封胶;																																																																																																																																																																																																																																																																																																																																																																																																																																																																																																																																																																																																			
		抹灰基层清理干净,并打密封胶;																																																																																																																																																																																																																																																																																																																																																																																																																																																																																																																																																																																																						
		抹灰基层清理干净,并打密封胶;																																																																																																																																																																																																																																																																																																																																																																																																																																																																																																																																																																																																						
		抹灰基层清理干净,并打密封胶;																																																																																																																																																																																																																																																																																																																																																																																																																																																																																																																																																																																																						
		抹灰基层清理干净,并打密封胶;																																																																																																																																																																																																																																																																																																																																																																																																																																																																																																																																																																																																						
D 法	抹 灰	抹灰基层清理干净,并打密封胶;	抹灰基层清理干净,并打密封胶;	抹灰基层清理干净,并打密封胶;	30 抹灰基层清理干净,并打密封胶;																																																																																																																																																																																																																																																																																																																																																																																																																																																																																																																																																																																																			
		抹灰基层清理干净,并打密封胶;																																																																																																																																																																																																																																																																																																																																																																																																																																																																																																																																																																																																						
		抹灰基层清理干净,并打密封胶;																																																																																																																																																																																																																																																																																																																																																																																																																																																																																																																																																																																																						
		抹灰基层清理干净,并打密封胶;																																																																																																																																																																																																																																																																																																																																																																																																																																																																																																																																																																																																						
		抹灰基层清理干净,并打密封胶;																																																																																																																																																																																																																																																																																																																																																																																																																																																																																																																																																																																																						
D 法	抹 灰	抹灰基层清理干净,并打密封胶;	抹灰基层清理干净,并打密封胶;	抹灰基层清理干净,并打密封胶;	31 抹灰基层清理干净,并打密封胶;																																																																																																																																																																																																																																																																																																																																																																																																																																																																																																																																																																																																			
		抹灰基层清理干净,并打密封胶;																																																																																																																																																																																																																																																																																																																																																																																																																																																																																																																																																																																																						
		抹灰基层清理干净,并打密封胶;																																																																																																																																																																																																																																																																																																																																																																																																																																																																																																																																																																																																						
		抹灰基层清理干净,并打密封胶;																																																																																																																																																																																																																																																																																																																																																																																																																																																																																																																																																																																																						
		抹灰基层清理干净,并打密封胶;																																																																																																																																																																																																																																																																																																																																																																																																																																																																																																																																																																																																						
D 法	抹 灰	抹灰基层清理干净,并打密封胶;	抹灰基层清理干净,并打密封胶;	抹灰基层清理干净,并打密封胶;	32 抹灰基层清理干净,并打密封胶;																																																																																																																																																																																																																																																																																																																																																																																																																																																																																																																																																																																																			
		抹灰基层清理干净,并打密封胶;																																																																																																																																																																																																																																																																																																																																																																																																																																																																																																																																																																																																						
		抹灰基层清理干净,并打密封胶;																																																																																																																																																																																																																																																																																																																																																																																																																																																																																																																																																																																																						
		抹灰基层清理干净,并打密封胶;																																																																																																																																																																																																																																																																																																																																																																																																																																																																																																																																																																																																						
		抹灰基层清理干净,并打密封胶;																																																																																																																																																																																																																																																																																																																																																																																																																																																																																																																																																																																																						
D 法	抹 灰	抹灰基层清理干净,并打密封胶;	抹灰基层清理干净,并打密封胶;	抹灰基层清理干净,并打密封胶;	33 抹灰基层清理干净,并打密封胶;																																																																																																																																																																																																																																																																																																																																																																																																																																																																																																																																																																																																			
		抹灰基层清理干净,并打密封胶;																																																																																																																																																																																																																																																																																																																																																																																																																																																																																																																																																																																																						
		抹灰基层清理干净,并打密封胶;																																																																																																																																																																																																																																																																																																																																																																																																																																																																																																																																																																																																						
		抹灰基层清理干净,并打密封胶;																																																																																																																																																																																																																																																																																																																																																																																																																																																																																																																																																																																																						
		抹灰基层清理干净,并打密封胶;																																																																																																																																																																																																																																																																																																																																																																																																																																																																																																																																																																																																						
D 法	抹 灰	抹灰基层清理干净,并打密封胶;	抹灰基层清理干净,并打密封胶;	抹灰基层清理干净,并打密封胶;	34 抹灰基层清理干净,并打密封胶;																																																																																																																																																																																																																																																																																																																																																																																																																																																																																																																																																																																																			
		抹灰基层清理干净,并打密封胶;																																																																																																																																																																																																																																																																																																																																																																																																																																																																																																																																																																																																						
		抹灰基层清理干净,并打密封胶;																																																																																																																																																																																																																																																																																																																																																																																																																																																																																																																																																																																																						
		抹灰基层清理干净,并打密封胶;																																																																																																																																																																																																																																																																																																																																																																																																																																																																																																																																																																																																						
		抹灰基层清理干净,并打密封胶;																																																																																																																																																																																																																																																																																																																																																																																																																																																																																																																																																																																																						
D 法	抹 灰	抹灰基层清理干净,并打密封胶;	抹灰基层清理干净,并打密封胶;	抹灰基层清理干净,并打密封胶;	35 抹灰基层清理干净,并打密封胶;																																																																																																																																																																																																																																																																																																																																																																																																																																																																																																																																																																																																			
		抹灰基层清理干净,并打密封胶;																																																																																																																																																																																																																																																																																																																																																																																																																																																																																																																																																																																																						
		抹灰基层清理干净,并打密封胶;																																																																																																																																																																																																																																																																																																																																																																																																																																																																																																																																																																																																						
		抹灰基层清理干净,并打密封胶;																																																																																																																																																																																																																																																																																																																																																																																																																																																																																																																																																																																																						
		抹灰基层清理干净,并打密封胶;																																																																																																																																																																																																																																																																																																																																																																																																																																																																																																																																																																																																						
D 法	抹 灰	抹灰基层清理干净,并打密封胶;	抹灰基层清理干净,并打密封胶;	抹灰基层清理干净,并打密封胶;	36 抹灰基层清理干净,并打密封胶;																																																																																																																																																																																																																																																																																																																																																																																																																																																																																																																																																																																																			
		抹灰基层清理干净,并打密封胶;																																																																																																																																																																																																																																																																																																																																																																																																																																																																																																																																																																																																						
		抹灰基层清理干净,并打密封胶;																																																																																																																																																																																																																																																																																																																																																																																																																																																																																																																																																																																																						
		抹灰基层清理干净,并打密封胶;																																																																																																																																																																																																																																																																																																																																																																																																																																																																																																																																																																																																						
		抹灰基层清理干净,并打密封胶;																																																																																																																																																																																																																																																																																																																																																																																																																																																																																																																																																																																																						
D 法	抹 灰	抹灰基层清理干净,并打密封胶;	抹灰基层清理干净,并打密封胶;	抹灰基层清理干净,并打密封胶;	37 抹灰基层清理干净,并打密封胶;																																																																																																																																																																																																																																																																																																																																																																																																																																																																																																																																																																																																			
		抹灰基层清理干净,并打密封胶;																																																																																																																																																																																																																																																																																																																																																																																																																																																																																																																																																																																																						
		抹灰基层清理干净,并打密封胶;																																																																																																																																																																																																																																																																																																																																																																																																																																																																																																																																																																																																						
		抹灰基层清理干净,并打密封胶;																																																																																																																																																																																																																																																																																																																																																																																																																																																																																																																																																																																																						
		抹灰基层清理干净,并打密封胶;																																																																																																																																																																																																																																																																																																																																																																																																																																																																																																																																																																																																						
D 法	抹 灰	抹灰基层清理干净,并打密封胶;	抹灰基层清理干净,并打密封胶;	抹灰基层清理干净,并打密封胶;	38 抹灰基层清理干净,并打密封胶;																																																																																																																																																																																																																																																																																																																																																																																																																																																																																																																																																																																																			
		抹灰基层清理干净,并打密封胶;																																																																																																																																																																																																																																																																																																																																																																																																																																																																																																																																																																																																						
		抹灰基层清理干净,并打密封胶;																																																																																																																																																																																																																																																																																																																																																																																																																																																																																																																																																																																																						
		抹灰基层清理干净,并打密封胶;																																																																																																																																																																																																																																																																																																																																																																																																																																																																																																																																																																																																						
		抹灰基层清理干净,并打密封胶;																																																																																																																																																																																																																																																																																																																																																																																																																																																																																																																																																																																																						
D 法	抹 灰	抹灰基层清理干净,并打密封胶;	抹灰基层清理干净,并打密封胶;	抹灰基层清理干净,并打密封胶;	39 抹灰基层清理干净,并打密封胶;																																																																																																																																																																																																																																																																																																																																																																																																																																																																																																																																																																																																			
		抹灰基层清理干净,并打密封胶;																																																																																																																																																																																																																																																																																																																																																																																																																																																																																																																																																																																																						
		抹灰基层清理干净,并打密封胶;																																																																																																																																																																																																																																																																																																																																																																																																																																																																																																																																																																																																						
		抹灰基层清理干净,并打密封胶;																																																																																																																																																																																																																																																																																																																																																																																																																																																																																																																																																																																																						
		抹灰基层清理干净,并打密封胶;																																																																																																																																																																																																																																																																																																																																																																																																																																																																																																																																																																																																						
D 法	抹 灰	抹灰基层清理干净,并打密封胶;	抹灰基层清理干净,并打密封胶;	抹灰基层清理干净,并打密封胶;	40 抹灰基层清理干净,并打密封胶;																																																																																																																																																																																																																																																																																																																																																																																																																																																																																																																																																																																																			
		抹灰基层清理干净,并打密封胶;																																																																																																																																																																																																																																																																																																																																																																																																																																																																																																																																																																																																						
		抹灰基层清理干净,并打密封胶;																																																																																																																																																																																																																																																																																																																																																																																																																																																																																																																																																																																																						
		抹灰基层清理干净,并打密封胶;																																																																																																																																																																																																																																																																																																																																																																																																																																																																																																																																																																																																						
		抹灰基层清理干净,并打密封胶;																																																																																																																																																																																																																																																																																																																																																																																																																																																																																																																																																																																																						
D 法	抹 灰	抹灰基层清理干净,并打密封胶;	抹灰基层清理干净,并打密封胶;	抹灰基层清理干净,并打密封胶;	41 抹灰基层清理干净,并打密封胶;																																																																																																																																																																																																																																																																																																																																																																																																																																																																																																																																																																																																			
		抹灰基层清理干净,并打密封胶;																																																																																																																																																																																																																																																																																																																																																																																																																																																																																																																																																																																																						
		抹灰基层清理干净,并打密封胶;																																																																																																																																																																																																																																																																																																																																																																																																																																																																																																																																																																																																						
		抹灰基层清理干净,并打密封胶;																																																																																																																																																																																																																																																																																																																																																																																																																																																																																																																																																																																																						
		抹灰基层清理干净,并打密封胶;																																																																																																																																																																																																																																																																																																																																																																																																																																																																																																																																																																																																						
D 法	抹 灰	抹灰基层清理干净,并打密封胶;	抹灰基层清理干净,并打密封胶;	抹灰基层清理干净,并打密封胶;	42 抹灰基层清理干净,并打密封胶;																																																																																																																																																																																																																																																																																																																																																																																																																																																																																																																																																																																																			
		抹灰基层清理干净,并打密封胶;																																																																																																																																																																																																																																																																																																																																																																																																																																																																																																																																																																																																						
		抹灰基层清理干净,并打密封胶;																																																																																																																																																																																																																																																																																																																																																																																																																																																																																																																																																																																																						
		抹灰基层清理干净,并打密封胶;																																																																																																																																																																																																																																																																																																																																																																																																																																																																																																																																																																																																						
		抹灰基层清理干净,并打密封胶;																																																																																																																																																																																																																																																																																																																																																																																																																																																																																																																																																																																																						
D 法	抹 灰	抹灰基层清理干净,并打密封胶;	抹灰基层清理干净,并打密封胶;	抹灰基层清理干净,并打密封胶;	43 抹灰基层清理干净,并打密封胶;																																																																																																																																																																																																																																																																																																																																																																																																																																																																																																																																																																																																			
		抹灰基层清理干净,并打密封胶;																																																																																																																																																																																																																																																																																																																																																																																																																																																																																																																																																																																																						
		抹灰基层清理干净,并打密封胶;																																																																																																																																																																																																																																																																																																																																																																																																																																																																																																																																																																																																						
		抹灰基层清理干净,并打密封胶;																																																																																																																																																																																																																																																																																																																																																																																																																																																																																																																																																																																																						
		抹灰基层清理干净,并打密封胶;																																																																																																																																																																																																																																																																																																																																																																																																																																																																																																																																																																																																						
D 法	抹 灰	抹灰基层清理干净,并打密封胶;	抹灰基层清理干净,并打密封胶;	抹灰基层清理干净,并打密封胶;	44 抹灰基层清理干净,并打密封胶;																																																																																																																																																																																																																																																																																																																																																																																																																																																																																																																																																																																																			
		抹灰基层清理干净,并打密封胶;																																																																																																																																																																																																																																																																																																																																																																																																																																																																																																																																																																																																						
		抹灰基层清理干净,并打密封胶;																																																																																																																																																																																																																																																																																																																																																																																																																																																																																																																																																																																																						
		抹灰基层清理干净,并打密封胶;																																																																																																																																																																																																																																																																																																																																																																																																																																																																																																																																																																																																						
		抹灰基层清理干净,并打密封胶;																																																																																																																																																																																																																																																																																																																																																																																																																																																																																																																																																																																																						
D 法	抹 灰	抹灰基层清理干净,并打密封胶;	抹灰基层清理干净,并打密封胶;	抹灰基层清理干净,并打密封胶;	45 抹灰基层清理干净,并打密封胶;																																																																																																																																																																																																																																																																																																																																																																																																																																																																																																																																																																																																			
		抹灰基层清理干净,并打密封胶;																																																																																																																																																																																																																																																																																																																																																																																																																																																																																																																																																																																																						
		抹灰基层清理干净,并打密封胶;																																																																																																																																																																																																																																																																																																																																																																																																																																																																																																																																																																																																						
		抹灰基层清理干净,并打密封胶;																																																																																																																																																																																																																																																																																																																																																																																																																																																																																																																																																																																																						
		抹灰基层清理干净,并打密封胶;																																																																																																																																																																																																																																																																																																																																																																																																																																																																																																																																																																																																						
D 法	抹 灰	抹灰基层清理干净,并打密封胶;	抹灰基层清理干净,并打密封胶;	抹灰基层清理干净,并打密封胶;	46 抹灰基层清理干净,并打密封胶;																																																																																																																																																																																																																																																																																																																																																																																																																																																																																																																																																																																																			
		抹灰基层清理干净,并打密封胶;																																																																																																																																																																																																																																																																																																																																																																																																																																																																																																																																																																																																						
		抹灰基层清理干净,并打密封胶;																																																																																																																																																																																																																																																																																																																																																																																																																																																																																																																																																																																																						
		抹灰基层清理干净,并打密封胶;																																																																																																																																																																																																																																																																																																																																																																																																																																																																																																																																																																																																						
		抹灰基层清理干净,并打密封胶;																																																																																																																																																																																																																																																																																																																																																																																																																																																																																																																																																																																																						
D 法	抹 灰	抹灰基层清理干净,并打密封胶;	抹灰基层清理干净,并打密封胶;	抹灰基层清理干净,并打密封胶;	47 抹灰基层清理干净,并打密封胶;																																																																																																																																																																																																																																																																																																																																																																																																																																																																																																																																																																																																			
		抹灰基层清理干净,并打密封胶;																																																																																																																																																																																																																																																																																																																																																																																																																																																																																																																																																																																																						
		抹灰基层清理干净,并打密封胶;																																																																																																																																																																																																																																																																																																																																																																																																																																																																																																																																																																																																						
		抹灰基层清理干净,并打密封胶;																																																																																																																																																																																																																																																																																																																																																																																																																																																																																																																																																																																																						
		抹灰基层清理干净,并打密封胶;																																																																																																																																																																																																																																																																																																																																																																																																																																																																																																																																																																																																						
D 法	抹 灰	抹灰基层清理干净,并打密封胶;	抹灰基层清理干净,并打密封胶;	抹灰基层清理干净,并打密封胶;	48 抹灰基层清理干净,并打密封胶;																																																																																																																																																																																																																																																																																																																																																																																																																																																																																																																																																																																																			
		抹灰基层清理干净,并打密封胶;																																																																																																																																																																																																																																																																																																																																																																																																																																																																																																																																																																																																						
		抹灰基层清理干净,并打密封胶;																																																																																																																																																																																																																																																																																																																																																																																																																																																																																																																																																																																																						
		抹灰基层清理干净,并打密封胶;																																																																																																																																																																																																																																																																																																																																																																																																																																																																																																																																																																																																						
		抹灰基层清理干净,并打密封胶;																																																																																																																																																																																																																																																																																																																																																																																																																																																																																																																																																																																																						
D 法	抹 灰	抹灰基层清理干净,并打密封胶;	抹灰基层清理干净,并打密封胶;	抹灰基层清理干净,并打密封胶;	49 抹灰基层清理干净,并打密封胶;																																																																																																																																																																																																																																																																																																																																																																																																																																																																																																																																																																																																			
		抹灰基层清理干净,并打密封胶;																																																																																																																																																																																																																																																																																																																																																																																																																																																																																																																																																																																																						
		抹灰基层清理干净,并打密封胶;																																																																																																																																																																																																																																																																																																																																																																																																																																																																																																																																																																																																						
		抹灰基层清理干净,并打密封胶;																																																																																																																																																																																																																																																																																																																																																																																																																																																																																																																																																																																																						
		抹灰基层清理干净,并打密封胶;																																																																																																																																																																																																																																																																																																																																																																																																																																																																																																																																																																																																						
D 法	抹 灰	抹灰基层清理干净,并打密封胶;	抹灰基层清理干净,并打密封胶;	抹灰基层清理干净,并打密封胶;	50 抹灰基层清理干净,并打密封胶;																																																																																																																																																																																																																																																																																																																																																																																																																																																																																																																																																																																																			
		抹灰基层清理干净,并打密封胶;																																																																																																																																																																																																																																																																																																																																																																																																																																																																																																																																																																																																						
		抹灰基层清理干净,并打密封胶;																																																																																																																																																																																																																																																																																																																																																																																																																																																																																																																																																																																																						
		抹灰基层清理干净,并打密封胶;																																																																																																																																																																																																																																																																																																																																																																																																																																																																																																																																																																																																						
		抹灰基层清理干净,并打密封胶;																																																																																																																																																																																																																																																																																																																																																																																																																																																																																																																																																																																																						
D 法	抹 灰	抹灰基层清理干净,并打密封胶;	抹灰基层清理干净,并打密封胶;	抹灰基层清理干净,并打密封胶;	51 抹灰基层清理干净,并打密封胶;																																																																																																																																																																																																																																																																																																																																																																																																																																																																																																																																																																																																			
		抹灰基层清理干净,并打密封胶;																																																																																																																																																																																																																																																																																																																																																																																																																																																																																																																																																																																																						
		抹灰基层清理干净,并打密封胶;																																																																																																																																																																																																																																																																																																																																																																																																																																																																																																																																																																																																						
		抹灰基层清理干净,并打密封胶;																																																																																																																																																																																																																																																																																																																																																																																																																																																																																																																																																																																																						
		抹灰基层清理干净,并打密封胶;																																																																																																																																																																																																																																																																																																																																																																																																																																																																																																																																																																																																						
D 法	抹 灰	抹灰基层清理干净,并打密封胶;	抹灰基层清理干净,并打密封胶;	抹灰基层清理干净,并打密封胶;	52 抹灰基层清理干净,并打密封胶;																																																																																																																																																																																																																																																																																																																																																																																																																																																																																																																																																																																																			
		抹灰基层清理干净,并打密封胶;																																																																																																																																																																																																																																																																																																																																																																																																																																																																																																																																																																																																						
		抹灰基层清理干净,并打密封胶;																																																																																																																																																																																																																																																																																																																																																																																																																																																																																																																																																																																																						
		抹灰基层清理干净,并打密封胶;																																																																																																																																																																																																																																																																																																																																																																																																																																																																																																																																																																																																						
		抹灰基层清理干净,并打密封胶;																																																																																																																																																																																																																																																																																																																																																																																																																																																																																																																																																																																																						
D 法	抹 灰	抹灰基层清理干净,并打密封胶;	抹灰基层清理干净,并打密封胶;	抹灰基层清理干净,并打密封胶;	53 抹灰基层清理干净,并打密封胶;																																																																																																																																																																																																																																																																																																																																																																																																																																																																																																																																																																																																			
		抹灰基层清理干净,并打密封胶;																																																																																																																																																																																																																																																																																																																																																																																																																																																																																																																																																																																																						
		抹灰基层清理干净,并打密封胶;																																																																																																																																																																																																																																																																																																																																																																																																																																																																																																																																																																																																						
		抹灰基层清理干净,并打密封胶;																																																																																																																																																																																																																																																																																																																																																																																																																																																																																																																																																																																																						
		抹灰基层清理干净,并打密封胶;																																																																																																																																																																																																																																																																																																																																																																																																																																																																																																																																																																																																						
D 法	抹 灰	抹灰基层清理干净,并打密封胶;	抹灰基层清理干净,并打密封胶;	抹灰基层清理干净,并打密封胶;	54 抹灰基层清理干净,并打密封胶;																																																																																																																																																																																																																																																																																																																																																																																																																																																																																																																																																																																																			
		抹灰基层清理干净,并打密封胶;																																																																																																																																																																																																																																																																																																																																																																																																																																																																																																																																																																																																						
		抹灰基层清理干净,并打密封胶;																																																																																																																																																																																																																																																																																																																																																																																																																																																																																																																																																																																																						
		抹灰基层清理干净,并打密封胶;																																																																																																																																																																																																																																																																																																																																																																																																																																																																																																																																																																																																						
		抹灰基层清理干净,并打密封胶;																																																																																																																																																																																																																																																																																																																																																																																																																																																																																																																																																																																																						
D 法	抹 灰	抹灰基层清理干净,并打密封胶;	抹灰基层清理干净,并打密封胶;	抹灰基层清理干净,并打密封胶;	55 抹灰基层清理干净,并打密封胶;																																																																																																																																																																																																																																																																																																																																																																																																																																																																																																																																																																																																			
		抹灰基层清理干净,并打密封胶;																																																																																																																																																																																																																																																																																																																																																																																																																																																																																																																																																																																																						
		抹灰基层清理干净,并打密封胶;																																																																																																																																																																																																																																																																																																																																																																																																																																																																																																																																																																																																						
		抹灰基层清理干净,并打密封胶;																																																																																																																																																																																																																																																																																																																																																																																																																																																																																																																																																																																																						
		抹灰基层清理干净,并打密封胶;																																																																																																																																																																																																																																																																																																																																																																																																																																																																																																																																																																																																						
D 法	抹 灰	抹灰基层清理干净,并打密封胶;	抹灰基层清理干净,并打密封胶;	抹灰基层清理干净,并打密封胶;	56 抹灰基层清理干净,并打密封胶;																																																																																																																																																																																																																																																																																																																																																																																																																																																																																																																																																																																																			
		抹灰基层清理干净,并打密封胶;																																																																																																																																																																																																																																																																																																																																																																																																																																																																																																																																																																																																						
		抹灰基层清理干净,并打密封胶;																																																																																																																																																																																																																																																																																																																																																																																																																																																																																																																																																																																																						
		抹灰基层清理干净,并打密封胶;																																																																																																																																																																																																																																																																																																																																																																																																																																																																																																																																																																																																						
		抹灰基层清理干净,并打密封胶;																																																																																																																																																																																																																																																																																																																																																																																																																																																																																																																																																																																																						
D 法	抹 灰	抹灰基层清理干净,并打密封胶;	抹灰基层清理干净,并打密封胶;	抹灰基层清理干净,并打密封胶;	57 抹灰基层清理干净,并打密封胶基层																																																																																																																																																																																																																																																																																																																																																																																																																																																																																																																																																																																																			



中大设计集团有限公司
ZHONGDA DESIGN GROUP CO.,LTD.
设计证书编号(乙级): A261130053
地址: 陕西省西安市高新区唐延南路8号
电话: 029-81124625 邮编: 710000

出图专用章
OFFICIAL STAMP

注册执业章
REGISTERED WORKING STAMP

建设单位 CLIENT
乳源瑶族自治县市政管理中心

项目名称 PROJECT NAME
乳源瑶族自治县解放南片区
老旧小区改造项目

子项名称 ITEM NAME

图 名 DRAWING NAME
7栋平、立面图

项目负责人 PROJECT MANAGER	白 瑞	白瑞
专业负责人 DIVISION CHIEF	白 瑞	白瑞
审核人 REVIEWED BY	李善谋	李善谋
审定人 APPROVED BY	郭玉峰	郭玉峰
校对入 CHECKED BY	顾顺钦	顾顺钦
设计人 DESIGNED	杨智赞	杨智赞
制图人 DRAWN	杨智赞	杨智赞

工程编号 JOB NO. 25-C3700025

阶段 STATUS	施工图	专业 DISCI.	建筑
日期 DATE	2025. 08	图号 DR. NO.	JS-701

版权所有，不得复制、套用。
ALL RIGHTS RESERVED.DONT COPIED.REPRODUCED.

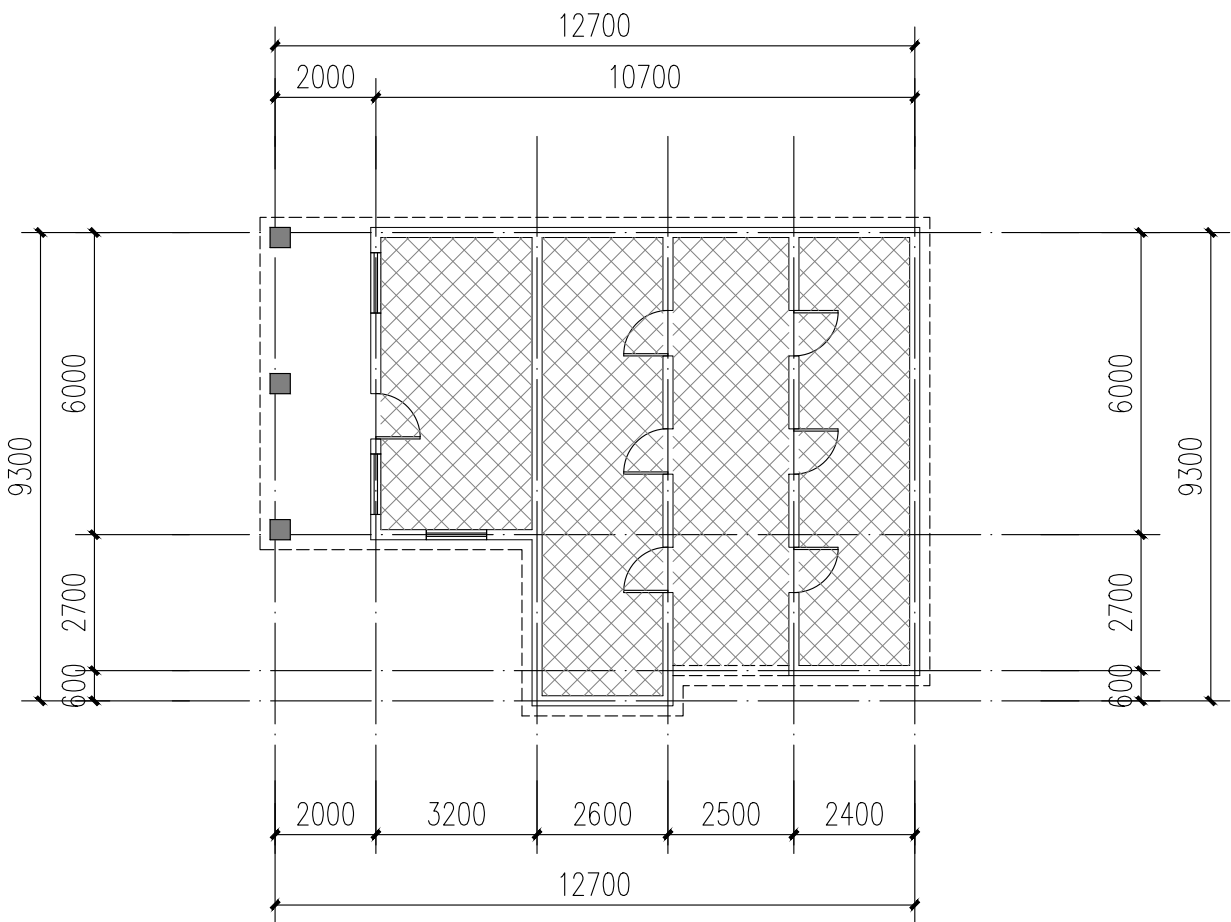

7栋一层平面图 1:100

注: 本层建筑面积: 90.05m²
本栋建筑面积: 90.05m²

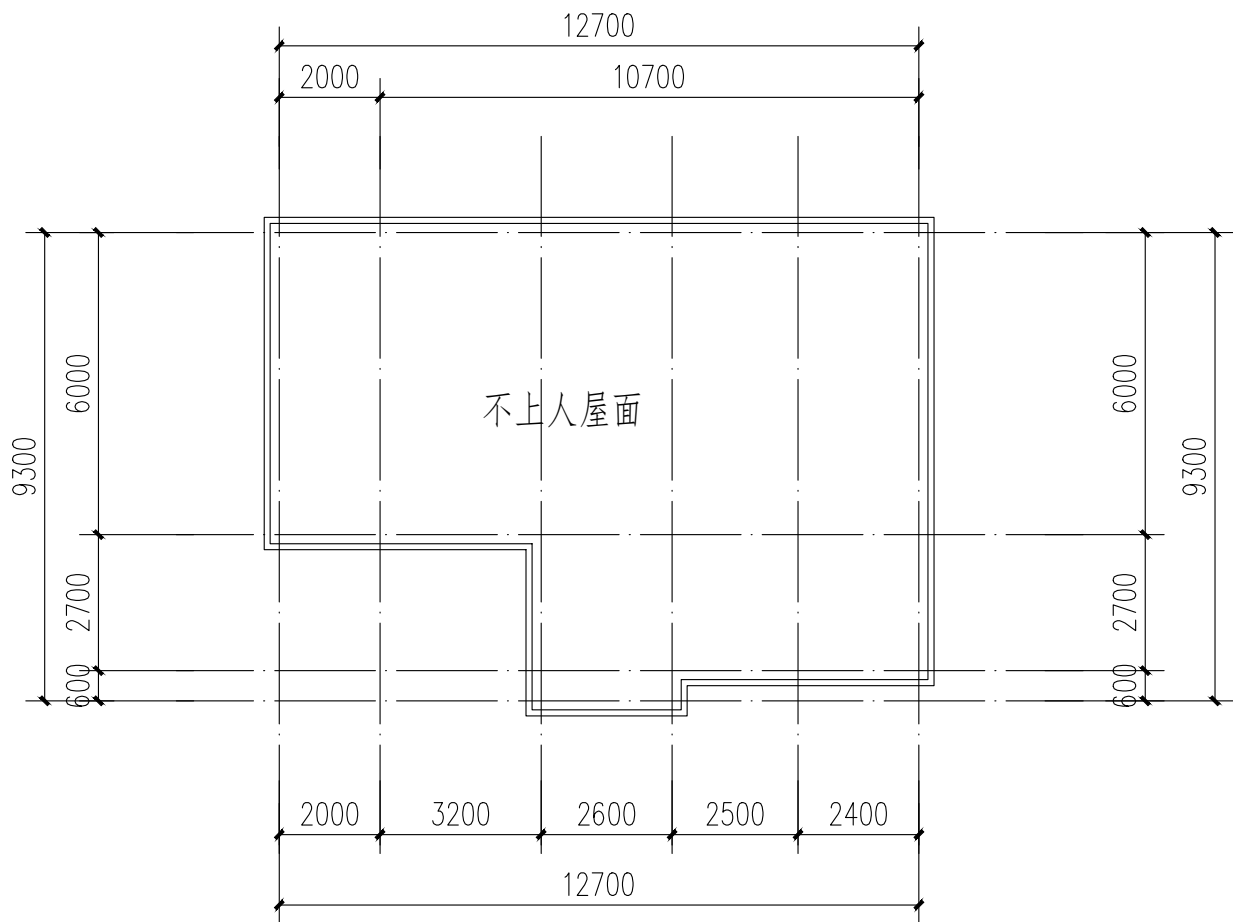

7栋屋顶层平面图 1:100



7栋西立面图 1:100

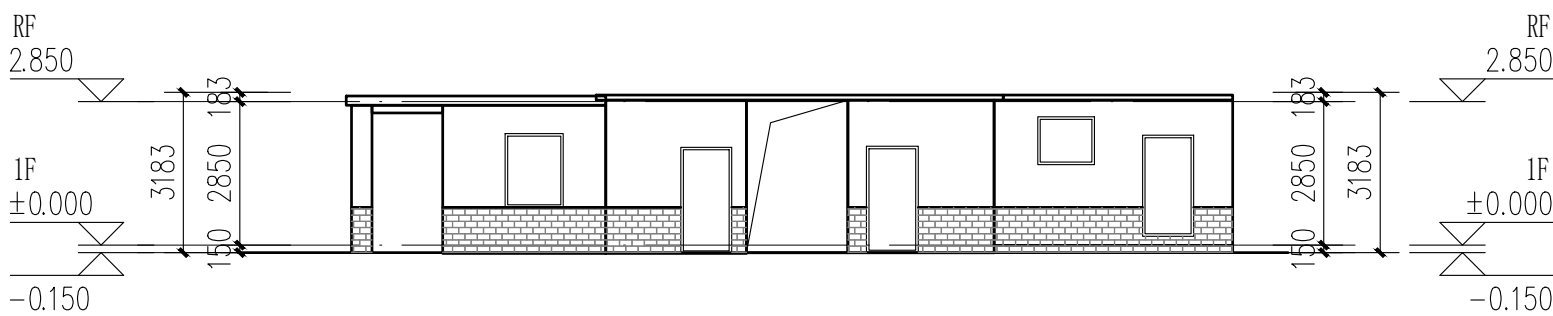

7栋南立面图 1:100

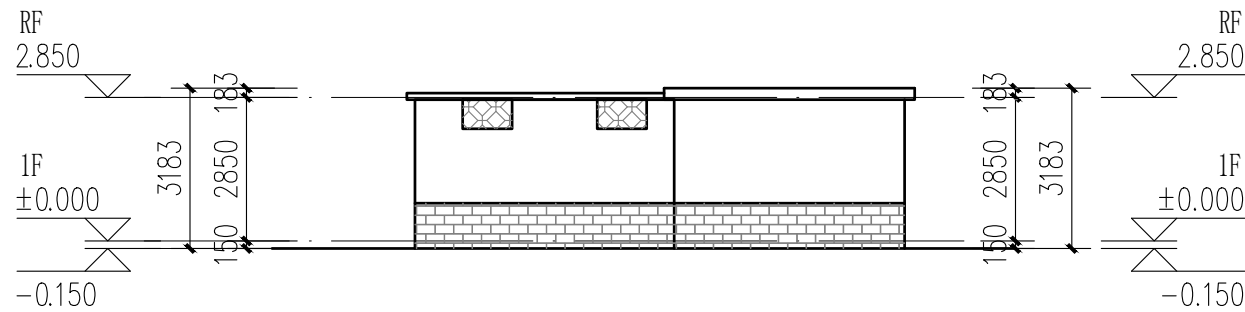

7栋东立面图 1:100

图例:
不改造区域

本栋建筑改造说明:
1、楼梯间墙面、顶棚、扶手两侧、休息平台底面、休息平台内侧墙面、楼梯底面均全部重新刷白。
2、本图根据现场实测情况绘制, 图纸所有尺寸、标高, 施工方需现场进行二次测量复核并以现场实际情况为准。
3、原有室外空调机位增加空调冷凝水横管和竖管, 具体详水施。

立面改造说明:
1、铲除原有外墙面层, 重新刷外墙漆, 颜色详立面及图例;

窗	原有窗台顶棚 长度较窗洞口长200mm, 宽度400mm, 厚100
窗	原有窗台装饰线条 长度较窗洞口长200mm, 宽度100mm, 厚100
窗	既有混凝土窗花
窗	既有混凝土窗花
窗	既有金属防护网
窗	既有不锈钢防护网
窗	树脂瓦一体屋檐
窗	米白色真石漆
窗	浅红色真石漆
窗	浅灰色真石漆



中大设计集团有限公司
ZHONGDA DESIGN GROUP CO.,LTD.
设计证书编号(乙级): A261130053
地址: 陕西省西安市高新区唐延南路8号
电话: 029-81124625 邮编: 710000

出图专用章
OFFICIAL STAMP

注册执业章
REGISTERED WORKING STAMP

建设单位 CLIENT
乳源瑶族自治县市政管理中心

项目名称 PROJECT NAME
乳源瑶族自治县解放南片区
老旧小区改造项目

子项名称 ITEM NAME

图 名 DRAWING NAME
8、9栋平、立面图

项目负责人 PROJECT MANAGER	白 瑞	白瑞
专业负责人 DIVISION CHIEF	白 瑞	白瑞
审核人 REVIEWED BY	李善谋	李善谋
审定人 APPROVED BY	郭玉峰	郭玉峰
校对人 CHECKED BY	顾顺钦	顾顺钦
设计人 DESIGNED	杨智赞	杨智赞
制图人 DRAWN	杨智赞	杨智赞

工程编号 JOB NO. 25-C3700025

阶段 STATUS	施工图	专业 DISCI.	建筑
日期 DATE	2025. 08	图号 DR. NO.	JS-801

版权所有，不得复制、套用。
ALL RIGHTS RESERVED.DONT COPIED,REPRODUCED.

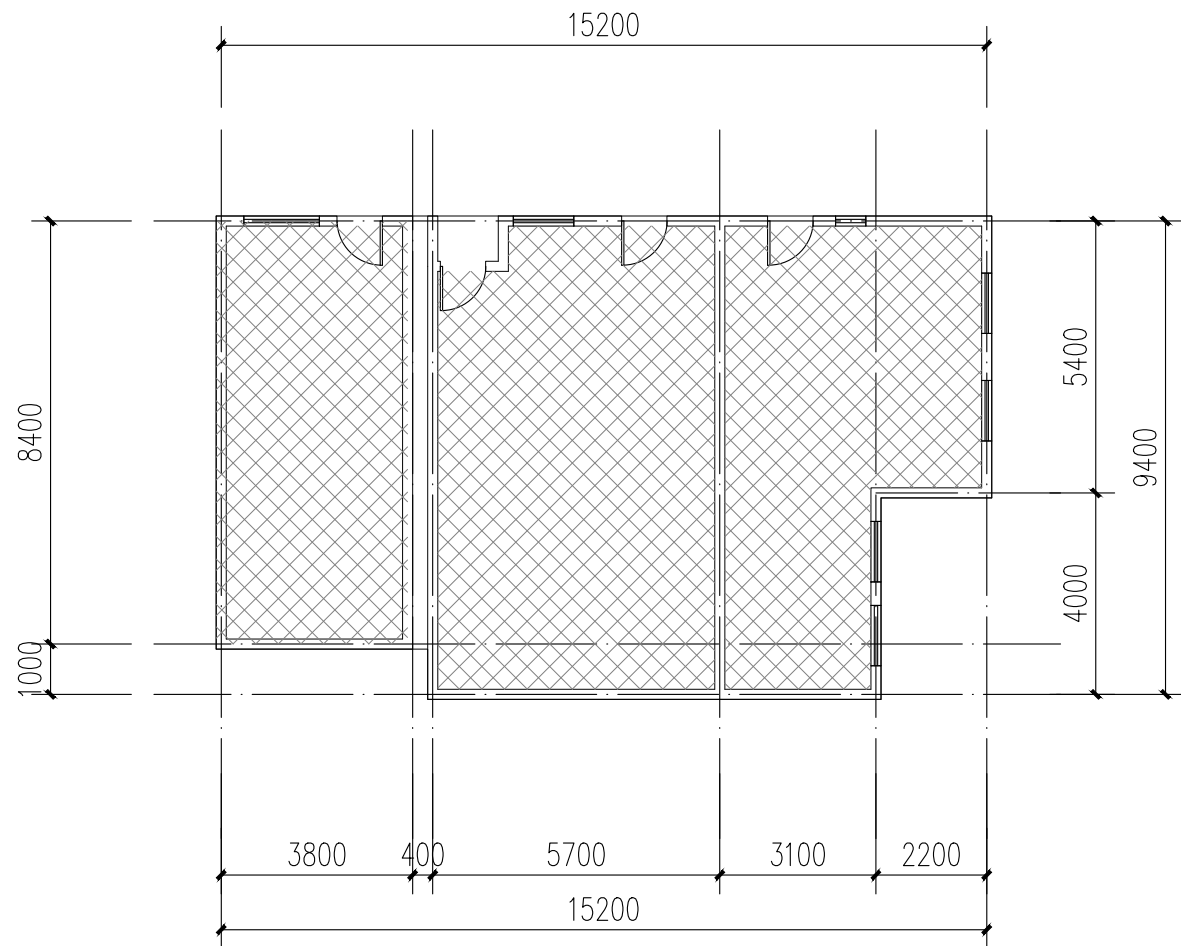

8、9栋一层平面图 1:100

注: 本层建筑面积: 134.84m²
本栋建筑面积: 134.84m²

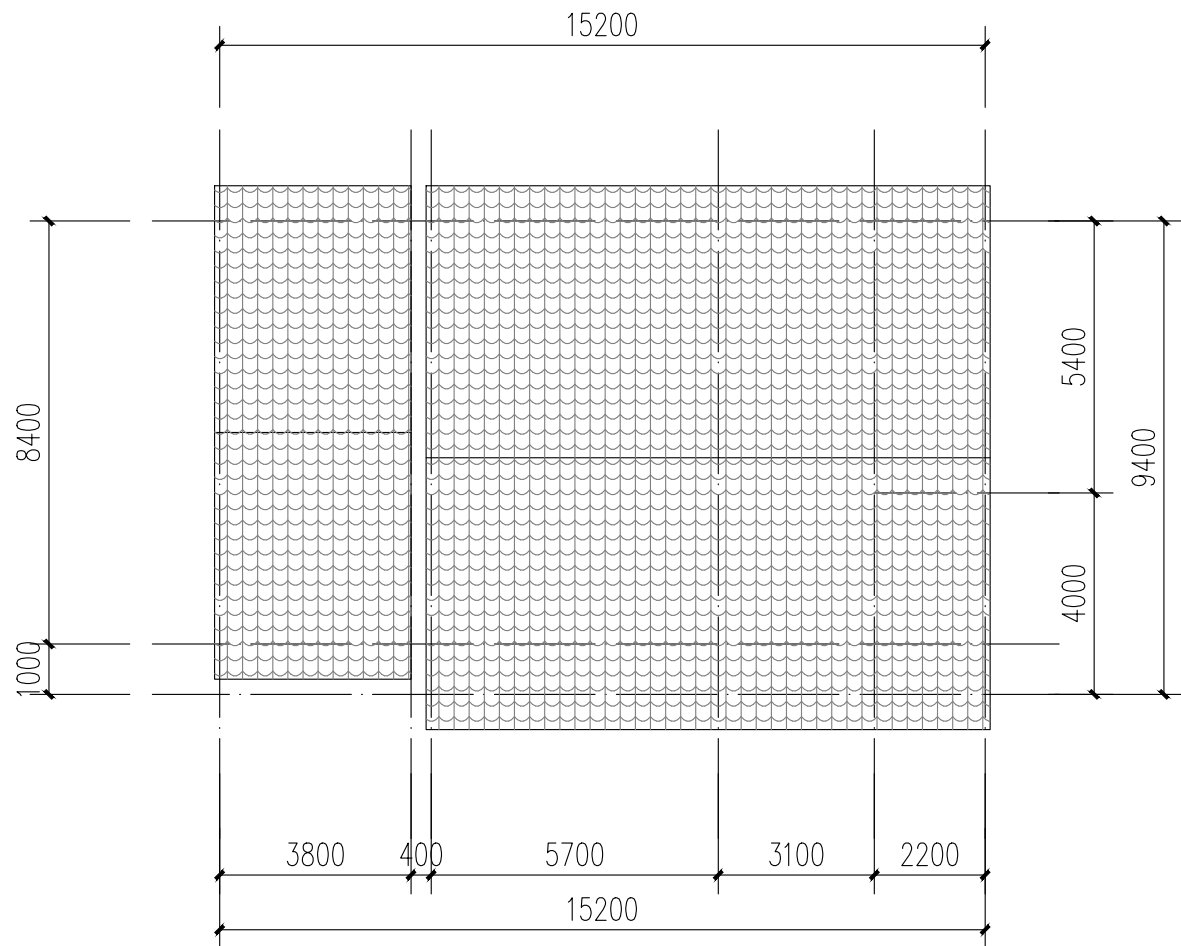

8、9栋屋顶层平面图 1:100

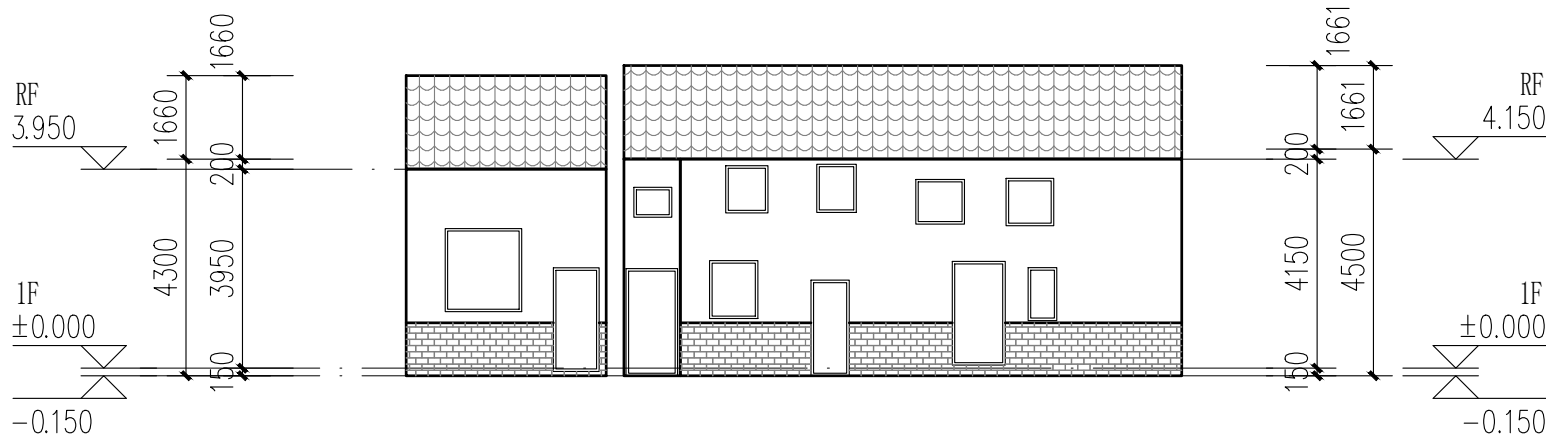

8、9栋北立面图 1:100

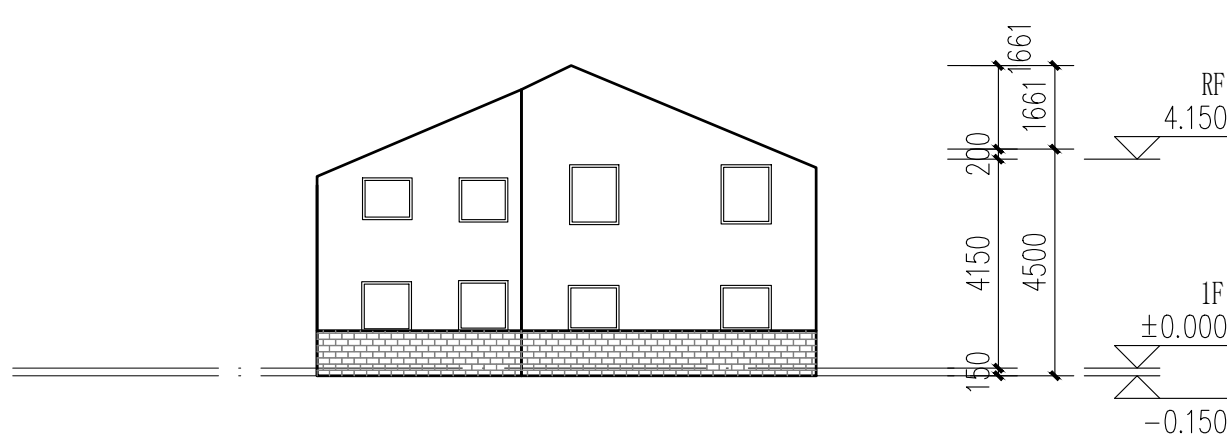

8、9栋东立面图 1:100

图例:



本栋建筑改造说明:

- 1、楼梯间墙面、顶棚、扶手两侧、休息平台底面、休息平台内侧墙面、楼梯底面均全部重新刷白。
- 2、本图根据现场实测情况绘制，图纸所有尺寸、标高，施工方需现场进行二次测量复核并以现场实际情况为准。
- 3、原有室外空调机位增加空调冷凝水横管和竖管，具体详水施。

立面改造说明:

- 1、铲除原有外墙面层，重新刷外墙漆，颜色详立面及图例；

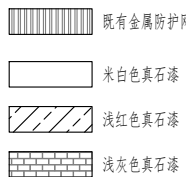

10栋既有建筑修缮、改造建筑设计统一说明										<div><div><div><div><div><div></div></div></div><div><div><div></div><div></div></div></div><div><div><div></div></div></div></div></div><div>中大设计集团有限公司</div><div>ZHONGDA DESIGN GROUP CO.,LTD.</div><div>设计证书编号(乙级): A261130053</div><div>地址:陕西省西安市高新区唐延南路8号</div><div>电话:029-81124625 邮编: 710000</div></div>																																																																																	
1		工程依据				3.8	建设单位应委托具有相应资格的施工图设计文件审查单位或者按规定有行政主管部门、组织施工图设计文件审查、未经施工图审查通过、未取得地方主管各相关部门批复通过的图纸,不得用于施工。 本工程所选的装饰材料应根据设计单位确定的材质、规格、参数、色彩及相关技术标准等,并由施工单位提供样板,经设计单位、监理单位、业主单位确认后,方可全面施工。 室内装饰装修改造不应影响建筑结构的安全性。当既有建筑改造时,甲方应委托专业公司进行“可靠性”鉴定,施工单位需根据结构安全鉴定报告以及加固的施工图纸进行施工。				7	材料选用及施工说明																																																																															
1.1		项目批准文件				3.9	图中所选用的户外墙面基层市场供应面使用,样品在施工图前由甲方及设计人员审批。 无特殊说明之处,所有细部选材须经设计人员确定做法完成。 所有紧固件等须用不锈钢或防锈防腐五金件。				7.1	7.2 7.3																																																																															
1.2		建设单位提供的设计资料				3.10					8	其他注意事项																																																																															
1.2.1		历次会议纪要及往来文件;				4	改造修缮设计原则				8.1	在对既有建筑进行清洗维护时,不得采用PH值小于4或PH值大于10的清洗剂以及有毒有害化学品。																																																																															
1.2.2		初步设计批复文件及初步设计评审专家组意见。				4.1	既有建筑改造前,应根据改造要求和目标,对所涉及的结构安全、消防安全等内容进行检查评定或检测鉴定。				8.2	压顶及滴水:所有女儿墙及阳台压顶面均应向内倾斜5%,建筑物外立面上凸出部份的物件外侧周边均应做滴水线处理。																																																																															
1.3		现行的国家及地方颁布的有关建筑设计规范、标准和规定(包括但不限于下列√项规范):				4.2	既有建筑的改造,应根据检查或鉴定结果进行设计。				8.3	所有整修范围内之外露屋面面积及阳台底部、内檐均按图纸施工,凡图纸未说明者均刷白色外墙防水涂料,外侧周边均做滴水线。所有整修范围内之窗台及窗框线之外露部分均需做面处理,材质按正面材质。																																																																															
		√《建筑节能与可再生能源利用通用规范》GB 55015—2021				4.3	既有建筑改造过程中应避免破坏结构承重构件,如确需改动,应对其进行有效处理。				8.4	本项目开工前,必须由业主(建设单位)组织设计单位、监理单位、施工单位三方进行施工图图纸交底与施工图会审,由设计单位介绍设计的要求及实施的方式;由施工单位对施工图纸中的问题列出清单,交由设计单位逐一作出解答,并形成书面施工图会审记录,设计单位必须根据会审记录对图纸作出相应的修改以完善本施工图设计。																																																																															
		√《建筑与市政工程无障碍通用规范》GB 55019—2021				5	既有建筑处理				8.5	施工方进场后,应先按照图纸核对现场,如发现图纸与现场不符时,须尽快通知设计单位并告知业主,由设计方尽快核实并作出相应的调整。如因图纸与现场不符而没有通知设计单位,如业主的主观下擅自施工的,其后果将由施工单位自行承担。																																																																															
		√《民用建筑通用规范》GB 55031—2022				5.1	墙体				8.6	在整个项目的施工过程中,业主或其指定的监理单位,应定期(每周)召开工程例会,协调设计、施工各专业等各方面的合作,及时解决工地出现的各种问题。设计方也应及时解决施工中涉及到设计的各种问题,并作出图纸变更。																																																																															
		√《房屋建筑制图统一标准》GB/T 50001—2017				5.1.1	砌体修复				8.7	预拌砂浆与传统砂浆的对比关系																																																																															
		√《建筑制图标准》GB/T 50104—2010				5.1.1.1	砌体修复				<table><tr><td>品种</td><td>预拌砂浆</td><td>传统砂浆</td><td>品种</td><td>预拌砂浆</td><td>传统砂浆</td></tr><tr><td rowspan="4">细粒砂浆</td><td>WM M5-DM M5</td><td>M5 混合砂浆、M5 水泥砂浆</td><td rowspan="4">抹灰砂浆</td><td>WP M5- DP M5</td><td>1:1.6混合砂浆</td></tr><tr><td>WM M7.5-DM M7.5</td><td>M7.5 混合砂浆、M7.5 水泥砂浆</td><td>WP M10- DP M10</td><td>1:1.4混合砂浆</td></tr><tr><td>WM M10-DM M10</td><td>M10 混合砂浆、M10 水泥砂浆</td><td>WP M15- DP M15</td><td>1:3水泥砂浆</td></tr><tr><td>WM M15-DM M15</td><td>M15 水泥砂浆</td><td>WP M20- DP M20</td><td>1:2水泥砂浆</td></tr><tr><td rowspan="2">地面砂浆</td><td>WS M20-DM M20</td><td>M20 水泥砂浆</td><td></td><td></td><td>1:2.5水泥砂浆</td></tr><tr><td>WS M15-DS M15</td><td>1:3水泥砂浆</td><td></td><td></td><td>1:1.2混合砂浆</td></tr><tr><td></td><td></td><td>WS M20-DS M20</td><td></td><td></td><td>1:2水泥砂浆</td></tr></table>			品种	预拌砂浆	传统砂浆	品种	预拌砂浆	传统砂浆	细粒砂浆	WM M5-DM M5	M5 混合砂浆、M5 水泥砂浆	抹灰砂浆	WP M5- DP M5	1:1.6混合砂浆	WM M7.5-DM M7.5	M7.5 混合砂浆、M7.5 水泥砂浆	WP M10- DP M10	1:1.4混合砂浆	WM M10-DM M10	M10 混合砂浆、M10 水泥砂浆	WP M15- DP M15	1:3水泥砂浆	WM M15-DM M15	M15 水泥砂浆	WP M20- DP M20	1:2水泥砂浆	地面砂浆	WS M20-DM M20	M20 水泥砂浆			1:2.5水泥砂浆	WS M15-DS M15	1:3水泥砂浆			1:1.2混合砂浆			WS M20-DS M20			1:2水泥砂浆																																					
品种	预拌砂浆	传统砂浆	品种	预拌砂浆	传统砂浆																																																																																						
细粒砂浆	WM M5-DM M5	M5 混合砂浆、M5 水泥砂浆	抹灰砂浆	WP M5- DP M5	1:1.6混合砂浆																																																																																						
	WM M7.5-DM M7.5	M7.5 混合砂浆、M7.5 水泥砂浆		WP M10- DP M10	1:1.4混合砂浆																																																																																						
	WM M10-DM M10	M10 混合砂浆、M10 水泥砂浆		WP M15- DP M15	1:3水泥砂浆																																																																																						
	WM M15-DM M15	M15 水泥砂浆		WP M20- DP M20	1:2水泥砂浆																																																																																						
地面砂浆	WS M20-DM M20	M20 水泥砂浆			1:2.5水泥砂浆																																																																																						
	WS M15-DS M15	1:3水泥砂浆			1:1.2混合砂浆																																																																																						
		WS M20-DS M20			1:2水泥砂浆																																																																																						
		√《工程建设标准强制性条文(房屋建筑部分)》(2013年版)				5.1.2	批挡铲除				8.8	本项目所用砂浆均应采用预拌砂浆。																																																																															
		√《全国民用建筑工程设计技术措施》(2009年版)				5.1.2.1	批挡铲除				8.9	本设计说明未及之处,在遵循国家相关规范的前提下,通过相关各方协商解决。																																																																															
		√《全国民用建筑工程设计技术措施》(2009年版)				5.1.2.2	批挡铲除				9																																																																																
		√《全国民用建筑工程设计技术措施》(2009年版)				5.1.2.3	批挡铲除				建筑装修构造统一做法表																																																																																
		√《全国民用建筑工程设计技术措施》(2009年版)				5.1.2.4	批挡铲除				<table><tr><td>名称</td><td>N-1</td><td>涂料外墙面(外墙)</td><td>N-2</td><td>涂料外墙面(窗台装饰线条等)</td><td>备注</td></tr><tr><td rowspan="4">外</td><td rowspan="4">用</td><td>腻子24h后,喷罩面漆一遍;</td><td>腻子24h后,喷罩面漆一遍;</td><td>腻子24h后,喷罩面漆一遍;</td><td>腻子24h后,喷罩面漆一遍;</td></tr><tr><td>腻子24h后,喷罩面漆一遍;</td><td>腻子24h后,喷罩面漆一遍;</td><td>腻子24h后,喷罩面漆一遍;</td><td>腻子24h后,喷罩面漆一遍;</td></tr><tr><td>腻子24h后,喷罩面漆一遍;</td><td>腻子24h后,喷罩面漆一遍;</td><td>腻子24h后,喷罩面漆一遍;</td><td>腻子24h后,喷罩面漆一遍;</td></tr><tr><td>腻子24h后,喷罩面漆一遍;</td><td>腻子24h后,喷罩面漆一遍;</td><td>腻子24h后,喷罩面漆一遍;</td><td>腻子24h后,喷罩面漆一遍;</td></tr><tr><td rowspan="4">内</td><td rowspan="4">用</td><td>腻子24h后,喷罩面漆一遍;</td><td>腻子24h后,喷罩面漆一遍;</td><td>腻子24h后,喷罩面漆一遍;</td><td>腻子24h后,喷罩面漆一遍;</td></tr><tr><td>腻子24h后,喷罩面漆一遍;</td><td>腻子24h后,喷罩面漆一遍;</td><td>腻子24h后,喷罩面漆一遍;</td><td>腻子24h后,喷罩面漆一遍;</td></tr><tr><td>腻子24h后,喷罩面漆一遍;</td><td>腻子24h后,喷罩面漆一遍;</td><td>腻子24h后,喷罩面漆一遍;</td><td>腻子24h后,喷罩面漆一遍;</td></tr><tr><td>腻子24h后,喷罩面漆一遍;</td><td>腻子24h后,喷罩面漆一遍;</td><td>腻子24h后,喷罩面漆一遍;</td><td>腻子24h后,喷罩面漆一遍;</td></tr><tr><td rowspan="4">面</td><td rowspan="4">做</td><td>腻子24h后,喷罩面漆一遍;</td><td>腻子24h后,喷罩面漆一遍;</td><td>腻子24h后,喷罩面漆一遍;</td><td>腻子24h后,喷罩面漆一遍;</td></tr><tr><td>腻子24h后,喷罩面漆一遍;</td><td>腻子24h后,喷罩面漆一遍;</td><td>腻子24h后,喷罩面漆一遍;</td><td>腻子24h后,喷罩面漆一遍;</td></tr><tr><td>腻子24h后,喷罩面漆一遍;</td><td>腻子24h后,喷罩面漆一遍;</td><td>腻子24h后,喷罩面漆一遍;</td><td>腻子24h后,喷罩面漆一遍;</td></tr><tr><td>腻子24h后,喷罩面漆一遍;</td><td>腻子24h后,喷罩面漆一遍;</td><td>腻子24h后,喷罩面漆一遍;</td><td>腻子24h后,喷罩面漆一遍;</td></tr><tr><td rowspan="4">N</td><td rowspan="4">法</td><td>腻子24h后,喷罩面漆一遍;</td><td>腻子24h后,喷罩面漆一遍;</td><td>腻子24h后,喷罩面漆一遍;</td><td>腻子24h后,喷罩面漆一遍;</td></tr><tr><td>腻子24h后,喷罩面漆一遍;</td><td>腻子24h后,喷罩面漆一遍;</td><td>腻子24h后,喷罩面漆一遍;</td><td>腻子24h后,喷罩面漆一遍;</td></tr><tr><td>腻子24h后,喷罩面漆一遍;</td><td>腻子24h后,喷罩面漆一遍;</td><td>腻子24h后,喷罩面漆一遍;</td><td>腻子24h后,喷罩面漆一遍;</td></tr><tr><td>腻子24h后,喷罩面漆一遍;</td><td>腻子24h后,喷罩面漆一遍;</td><td>腻子24h后,喷罩面漆一遍;</td><td>腻子24h后,喷罩面漆一遍;</td></tr></table>			名称	N-1	涂料外墙面(外墙)	N-2	涂料外墙面(窗台装饰线条等)	备注	外	用	腻子24h后,喷罩面漆一遍;	腻子24h后,喷罩面漆一遍;	腻子24h后,喷罩面漆一遍;	腻子24h后,喷罩面漆一遍;	腻子24h后,喷罩面漆一遍;	腻子24h后,喷罩面漆一遍;	腻子24h后,喷罩面漆一遍;	腻子24h后,喷罩面漆一遍;	腻子24h后,喷罩面漆一遍;	腻子24h后,喷罩面漆一遍;	腻子24h后,喷罩面漆一遍;	腻子24h后,喷罩面漆一遍;	腻子24h后,喷罩面漆一遍;	腻子24h后,喷罩面漆一遍;	腻子24h后,喷罩面漆一遍;	腻子24h后,喷罩面漆一遍;	内	用	腻子24h后,喷罩面漆一遍;	腻子24h后,喷罩面漆一遍;	腻子24h后,喷罩面漆一遍;	腻子24h后,喷罩面漆一遍;	腻子24h后,喷罩面漆一遍;	腻子24h后,喷罩面漆一遍;	腻子24h后,喷罩面漆一遍;	腻子24h后,喷罩面漆一遍;	腻子24h后,喷罩面漆一遍;	腻子24h后,喷罩面漆一遍;	腻子24h后,喷罩面漆一遍;	腻子24h后,喷罩面漆一遍;	腻子24h后,喷罩面漆一遍;	腻子24h后,喷罩面漆一遍;	腻子24h后,喷罩面漆一遍;	腻子24h后,喷罩面漆一遍;	面	做	腻子24h后,喷罩面漆一遍;	腻子24h后,喷罩面漆一遍;	腻子24h后,喷罩面漆一遍;	腻子24h后,喷罩面漆一遍;	腻子24h后,喷罩面漆一遍;	腻子24h后,喷罩面漆一遍;	腻子24h后,喷罩面漆一遍;	腻子24h后,喷罩面漆一遍;	腻子24h后,喷罩面漆一遍;	腻子24h后,喷罩面漆一遍;	腻子24h后,喷罩面漆一遍;	腻子24h后,喷罩面漆一遍;	腻子24h后,喷罩面漆一遍;	腻子24h后,喷罩面漆一遍;	腻子24h后,喷罩面漆一遍;	腻子24h后,喷罩面漆一遍;	N	法	腻子24h后,喷罩面漆一遍;	腻子24h后,喷罩面漆一遍;	腻子24h后,喷罩面漆一遍;	腻子24h后,喷罩面漆一遍;	腻子24h后,喷罩面漆一遍;	腻子24h后,喷罩面漆一遍;	腻子24h后,喷罩面漆一遍;	腻子24h后,喷罩面漆一遍;	腻子24h后,喷罩面漆一遍;	腻子24h后,喷罩面漆一遍;	腻子24h后,喷罩面漆一遍;	腻子24h后,喷罩面漆一遍;	腻子24h后,喷罩面漆一遍;	腻子24h后,喷罩面漆一遍;	腻子24h后,喷罩面漆一遍;	腻子24h后,喷罩面漆一遍;
名称	N-1	涂料外墙面(外墙)	N-2	涂料外墙面(窗台装饰线条等)	备注																																																																																						
外	用	腻子24h后,喷罩面漆一遍;	腻子24h后,喷罩面漆一遍;	腻子24h后,喷罩面漆一遍;	腻子24h后,喷罩面漆一遍;																																																																																						
		腻子24h后,喷罩面漆一遍;	腻子24h后,喷罩面漆一遍;	腻子24h后,喷罩面漆一遍;	腻子24h后,喷罩面漆一遍;																																																																																						
		腻子24h后,喷罩面漆一遍;	腻子24h后,喷罩面漆一遍;	腻子24h后,喷罩面漆一遍;	腻子24h后,喷罩面漆一遍;																																																																																						
		腻子24h后,喷罩面漆一遍;	腻子24h后,喷罩面漆一遍;	腻子24h后,喷罩面漆一遍;	腻子24h后,喷罩面漆一遍;																																																																																						
内	用	腻子24h后,喷罩面漆一遍;	腻子24h后,喷罩面漆一遍;	腻子24h后,喷罩面漆一遍;	腻子24h后,喷罩面漆一遍;																																																																																						
		腻子24h后,喷罩面漆一遍;	腻子24h后,喷罩面漆一遍;	腻子24h后,喷罩面漆一遍;	腻子24h后,喷罩面漆一遍;																																																																																						
		腻子24h后,喷罩面漆一遍;	腻子24h后,喷罩面漆一遍;	腻子24h后,喷罩面漆一遍;	腻子24h后,喷罩面漆一遍;																																																																																						
		腻子24h后,喷罩面漆一遍;	腻子24h后,喷罩面漆一遍;	腻子24h后,喷罩面漆一遍;	腻子24h后,喷罩面漆一遍;																																																																																						
面	做	腻子24h后,喷罩面漆一遍;	腻子24h后,喷罩面漆一遍;	腻子24h后,喷罩面漆一遍;	腻子24h后,喷罩面漆一遍;																																																																																						
		腻子24h后,喷罩面漆一遍;	腻子24h后,喷罩面漆一遍;	腻子24h后,喷罩面漆一遍;	腻子24h后,喷罩面漆一遍;																																																																																						
		腻子24h后,喷罩面漆一遍;	腻子24h后,喷罩面漆一遍;	腻子24h后,喷罩面漆一遍;	腻子24h后,喷罩面漆一遍;																																																																																						
		腻子24h后,喷罩面漆一遍;	腻子24h后,喷罩面漆一遍;	腻子24h后,喷罩面漆一遍;	腻子24h后,喷罩面漆一遍;																																																																																						
N	法	腻子24h后,喷罩面漆一遍;	腻子24h后,喷罩面漆一遍;	腻子24h后,喷罩面漆一遍;	腻子24h后,喷罩面漆一遍;																																																																																						
		腻子24h后,喷罩面漆一遍;	腻子24h后,喷罩面漆一遍;	腻子24h后,喷罩面漆一遍;	腻子24h后,喷罩面漆一遍;																																																																																						
		腻子24h后,喷罩面漆一遍;	腻子24h后,喷罩面漆一遍;	腻子24h后,喷罩面漆一遍;	腻子24h后,喷罩面漆一遍;																																																																																						
		腻子24h后,喷罩面漆一遍;	腻子24h后,喷罩面漆一遍;	腻子24h后,喷罩面漆一遍;	腻子24h后,喷罩面漆一遍;																																																																																						
2		项目概况				6	改造说明				建设单位 CLIENT																																																																																
2.1		项目名称:乳源瑶族自治县解放片区老旧小区改造项目				6.1	墙体				PROJECT MANAGER																																																																																
2.2		项目地点:乳源瑶族自治县乳城镇				6.1.1	墙体材料:砌块砂浆、砌块强度应符合现行的规范、规程、标准的规定。				DIVISION CHIEF																																																																																
2.3		建设单位:乳源瑶族自治县市政管理中心				6.1.2	内墙(含外墙内侧)不同材料(砖、钢筋混凝土、砌块)交接处的缝及接缝,抹灰层内均设置300毫米镀锌铁丝网(丝径1mm,孔距20x20mm),用射钉固定,防止出现裂缝。				李善谋																																																																																
2.4		用地范围与现状:按规划图明确设施损坏;按现状图明确设施																																																																																									



中大设计集团有限公司
ZHONGDA DESIGN GROUP CO.,LTD.
设计证书编号(乙级): A261130053
地址: 陕西省西安市高新区唐延南路8号
电话: 029-81124625 邮编: 710000

出图专用章
OFFICIAL STAMP

注册执业章
REGISTERED WORKING STAMP

建设单位 CLIENT
乳源瑶族自治县市政管理中心

项目名称 PROJECT NAME
乳源瑶族自治县解放南片区
老旧小区改造项目

子项名称 ITEM NAME

图 名 DRAWING NAME
10栋平面图一

项目负责人 PROJECT MANAGER	白 瑞	
专业负责人 DIVISION CHIEF	白 瑞	
审核人 REVIEWED BY	李善谋	
审定人 APPROVED BY	郭玉峰	
校对入 CHECKED BY	顾顺钦	
设计人 DESIGNED	杨智赞	
制图人 DRAWN	杨智赞	

工程编号 JOB NO. 25-C3700025

阶段 STATUS	施工图	专业 DISCI.	建筑
日期 DATE	2025. 08	图号 DR. NO.	JS-1001

版权所有，不得复制、套用。
ALL RIGHTS RESERVED.DONT COPIED,REPRODUCED.

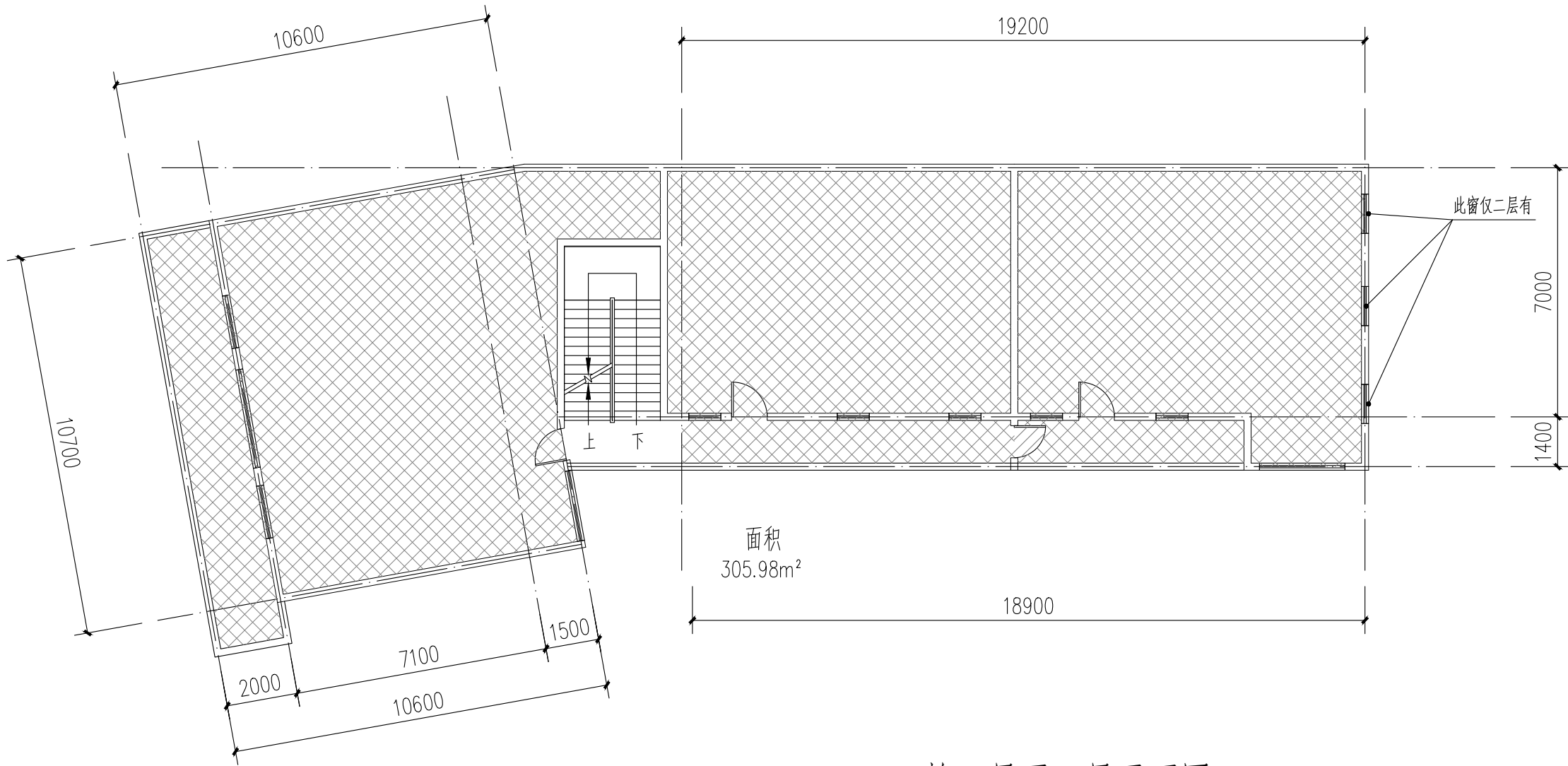

10栋二层至三层平面图 1:100

注：本层建筑面积：305.98m²

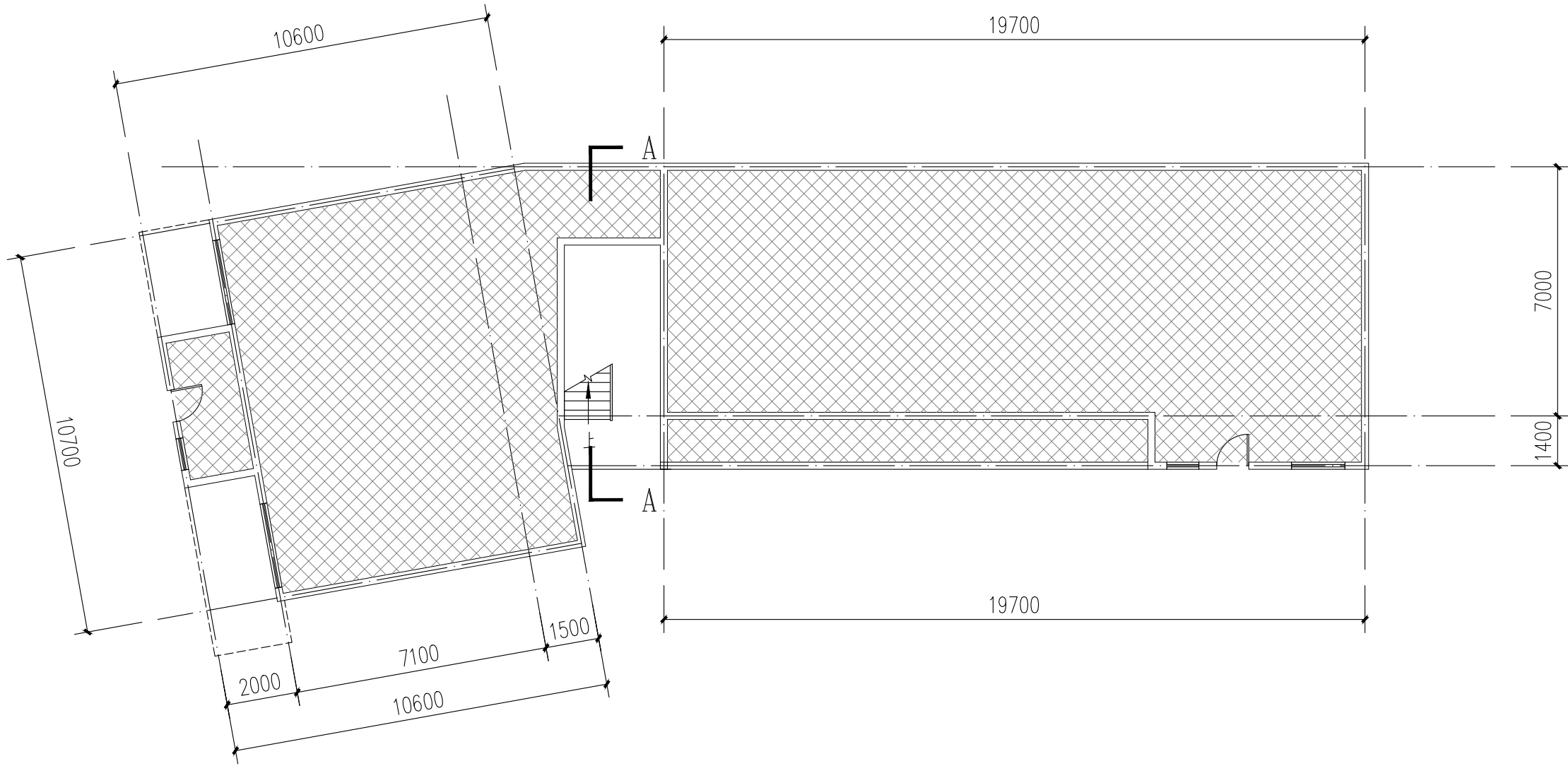

10栋一层平面图 1:100

注：本层建筑面积：294.09m²
本栋建筑面积：1022.63m²

图例：
 不改造区域

本栋建筑改造说明：
1、楼梯间墙面、顶棚、扶手两侧、休息平台底面、休息平台内侧墙面、楼梯底面均全部重新刷白。
2、本图根据现场实测情况绘制，图纸所有尺寸、标高，施工方需现场进行二次测量复核并以现场实际情况为准。
3、原有室外空调机位增加空调冷凝水横管和竖管，具体详水施。

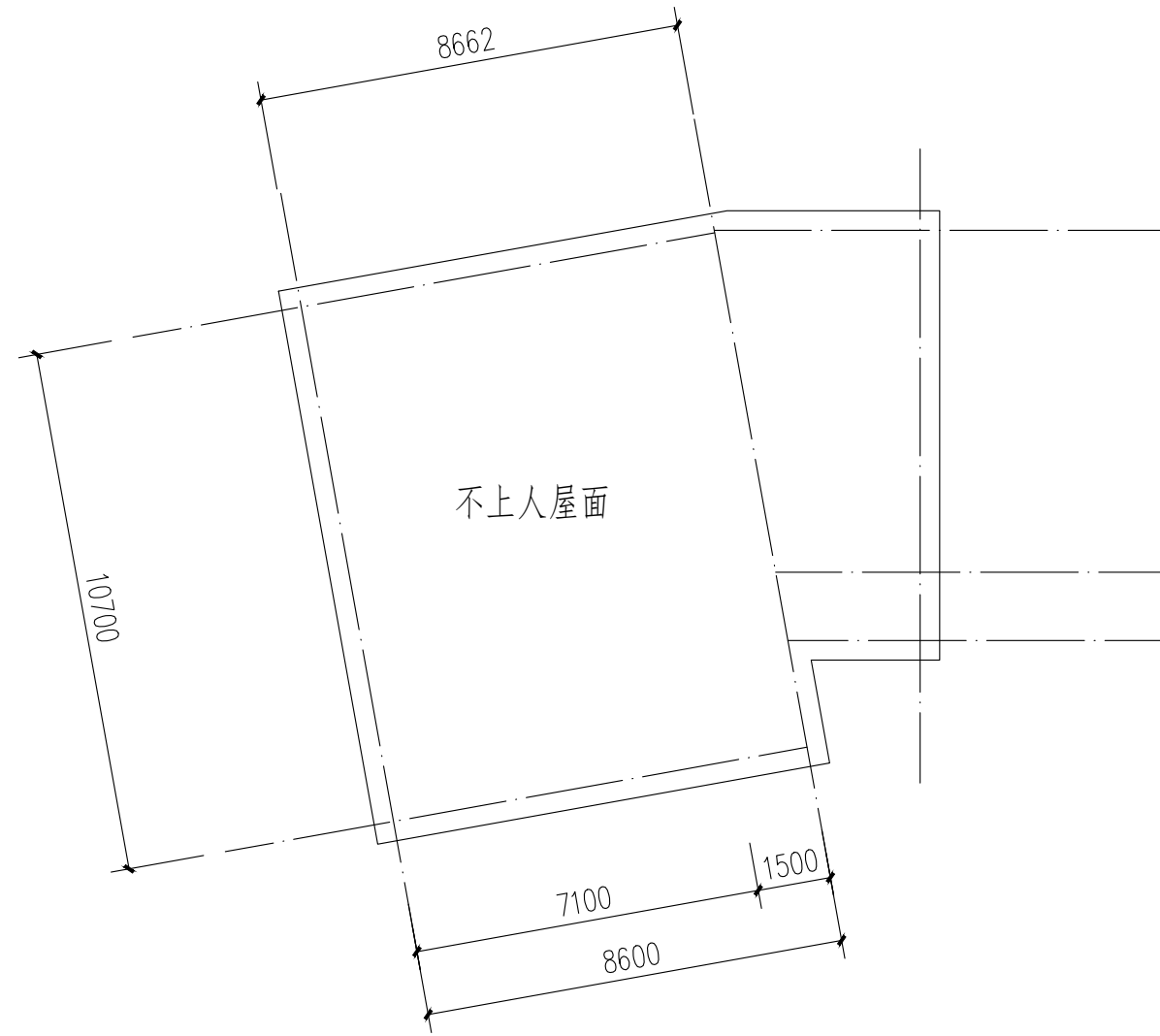

10栋屋顶层平面图 1:100

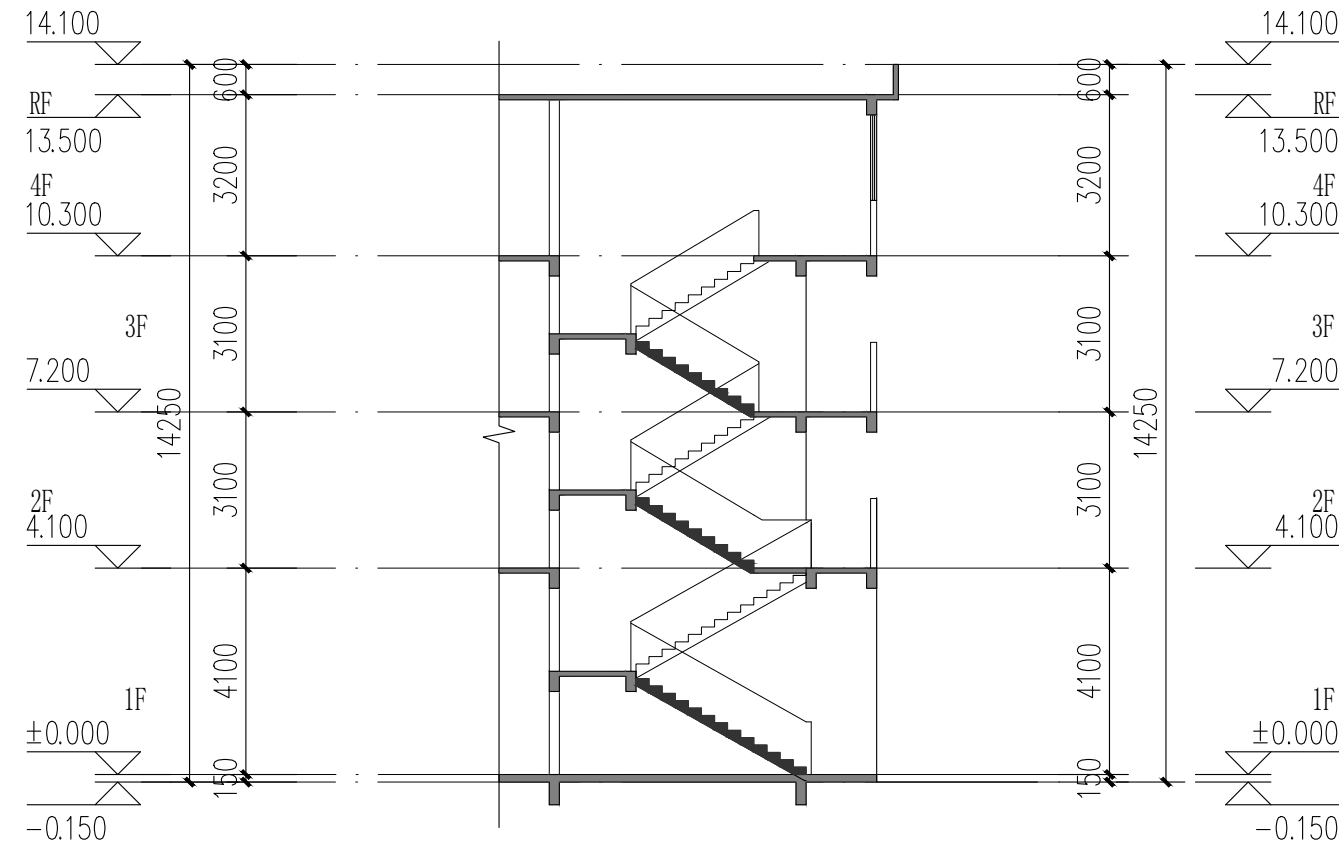

10栋楼梯A-A剖面图 1:100

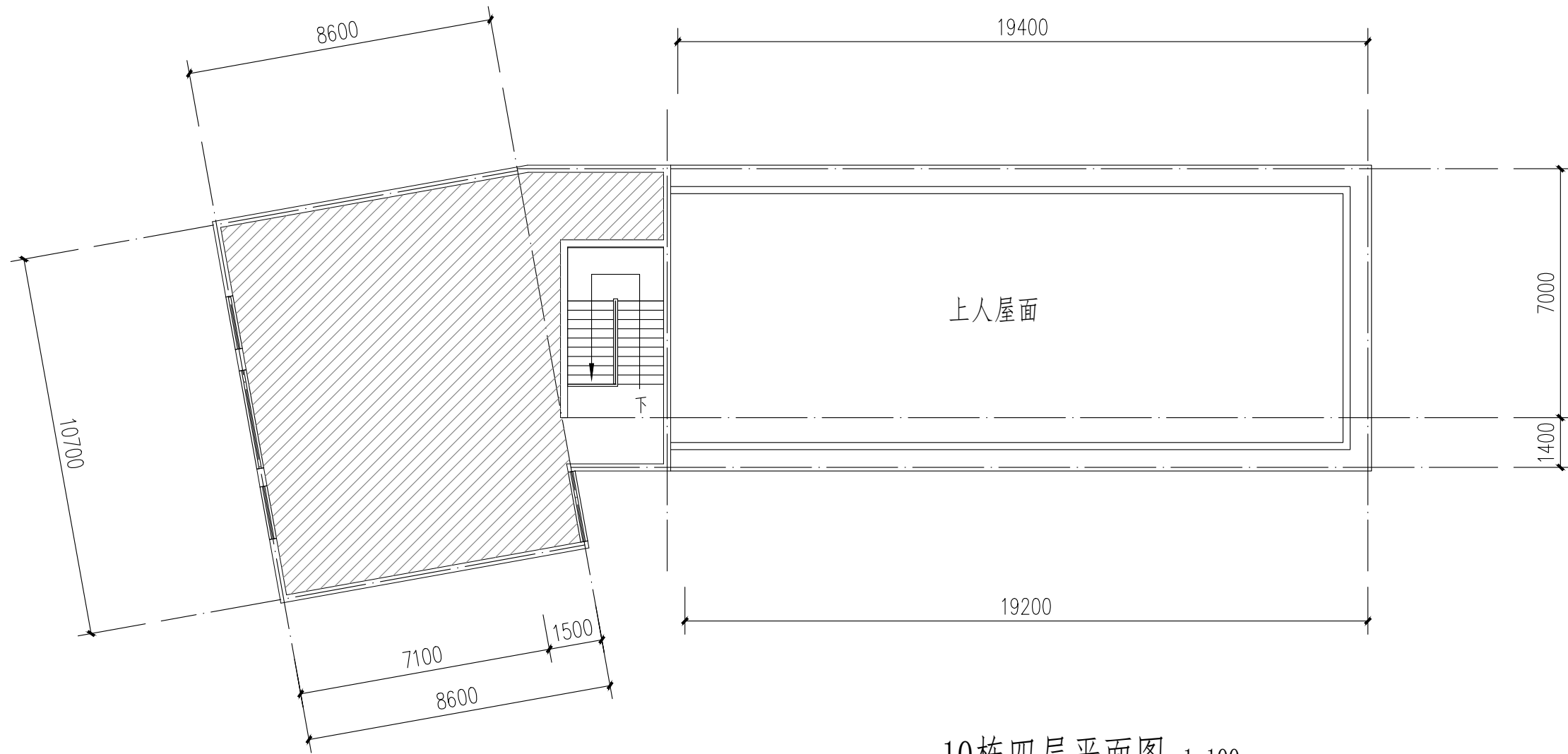

10栋四层平面图 1:100

注：本层建筑面积：116.58m²

图例：
不改造区域

本栋建筑改造说明：
1、楼梯间墙面、顶棚、扶手两侧、休息平台底面、休息平台内侧墙面、楼梯底面均全部重新刷白。
2、本图根据现场实测情况绘制，图纸所有尺寸、标高，施工方需现场进行二次测量复核并以现场实际情况为准。
3、原有室外空调机位增加空调冷凝水横管和竖管，具体详水施。



中大设计集团有限公司
ZHONGDA DESIGN GROUP CO.,LTD.
设计证书编号(乙级): A261130053
地址: 陕西省西安市高新区唐延南路8号
电话: 029-81124625 邮编: 710000

出图专用章
OFFICIAL STAMP

注册执业章
REGISTERED WORKING STAMP

建设单位 CLIENT
乳源瑶族自治县市政管理中心

项目名称 PROJECT NAME
乳源瑶族自治县解放南片区
老旧小区改造项目

子项名称 ITEM NAME

图 名 DRAWING NAME
10栋平面图二
10栋楼梯A-A剖面图

项目负责人 PROJECT MANAGER	白 瑞	白瑞
专业负责人 DIVISION CHIEF	白 瑞	白瑞
审核人 REVIEWED BY	李善谋	李善谋
审定人 APPROVED BY	郭玉峰	郭玉峰
校对人 CHECKED BY	顾顺钦	顾顺钦
设计人 DESIGNED	杨智赞	杨智赞
制图人 DRAWN	杨智赞	杨智赞

工程编号 JOB NO. 25-C3700025

阶段 STATUS	施工图	专业 DISCI.	建筑
日期 DATE	2025. 08	图号 DR. NO.	JS-1002

版权所有，不得复制、套用。
ALL RIGHTS RESERVED.DONT COPIED.REPRODUCED.



中大设计集团有限公司
ZHONGDA DESIGN GROUP CO.,LTD.
设计证书编号(乙级):A261130053
地址:陕西省西安市高新区唐延南路8号
电话:029-81124625 邮编: 710000

出图专用章
OFFICIAL STAMP

注册执业章
REGISTERED WORKING STAMP

建设单位 CLIENT
乳源瑶族自治县市政管理中心

项目名称 PROJECT NAME
乳源瑶族自治县解放南片区
老旧小区改造项目

子项名称 ITEM NAME

图 名 DRAWING NAME
10栋立面图

项目负责人 PROJECT MANAGER	白 瑞	
专业负责人 DIVISION CHIEF	白 瑞	
审核人 REVIEWED BY	李善谋	
审定人 APPROVED BY	郭玉峰	
校对人 CHECKED BY	顾顺钦	
设计人 DESIGNED	杨智赞	
制图人 DRAWN	杨智赞	

工程编号 JOB NO. 25-C3700025

阶段 STATUS	施工图	专业 DISCI.	建筑
日期 DATE	2025. 08	图号 DR. NO.	JS-1003

版权所有，不得复制、套用。
ALL RIGHTS RESERVED.DONT COPIED.REPRODUCED.

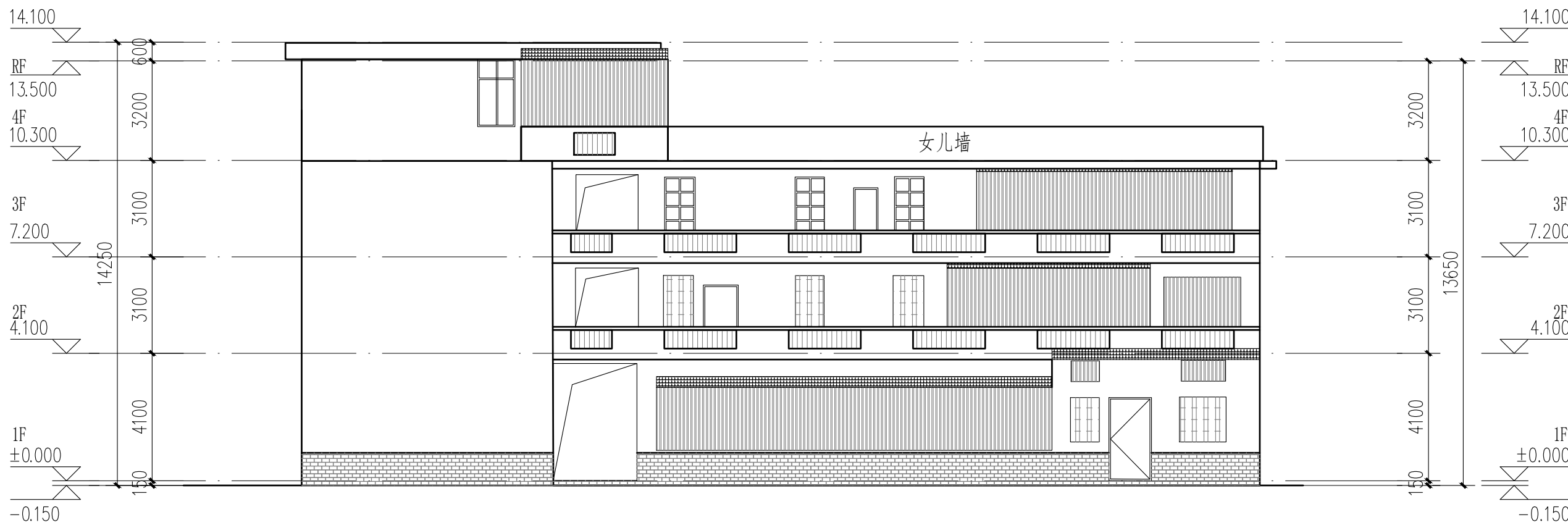

10栋南立面图 1:100



成品树脂瓦一体屋檐示意图

- 立面改造说明:
- 1、铲除原有外墙面层，重新刷外墙漆，颜色详立面及图例；
 - 2、翻新原有金属防盗网，重新除锈刷漆，详立面及图例；
 - 3、原有室外空调机位增加空调冷凝水横管和竖管，具体详水施；
 - 4、原有金属飘檐均拆除更换为树脂瓦一体屋檐，详立面及图例。

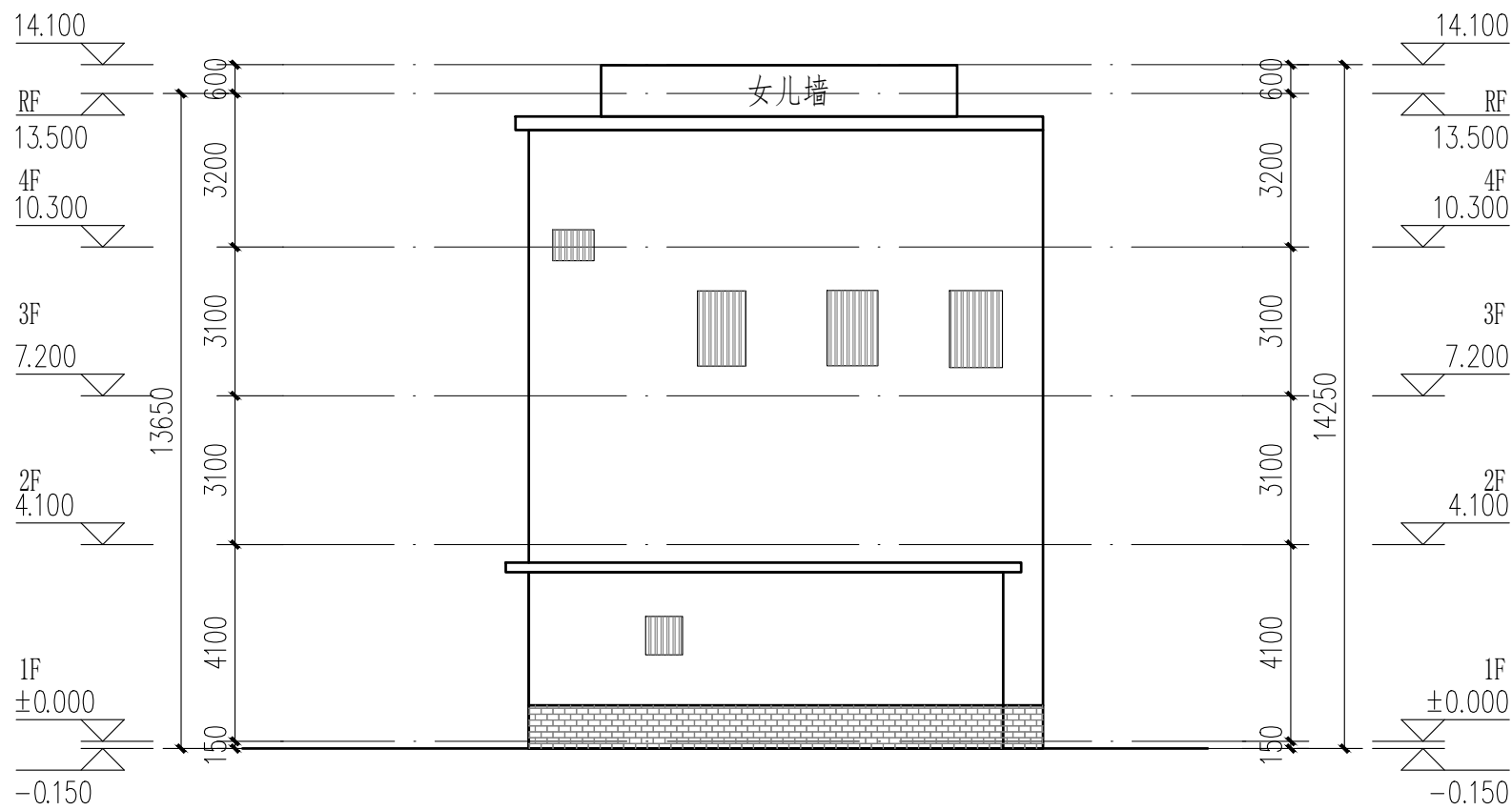

10栋东立面图 1:100

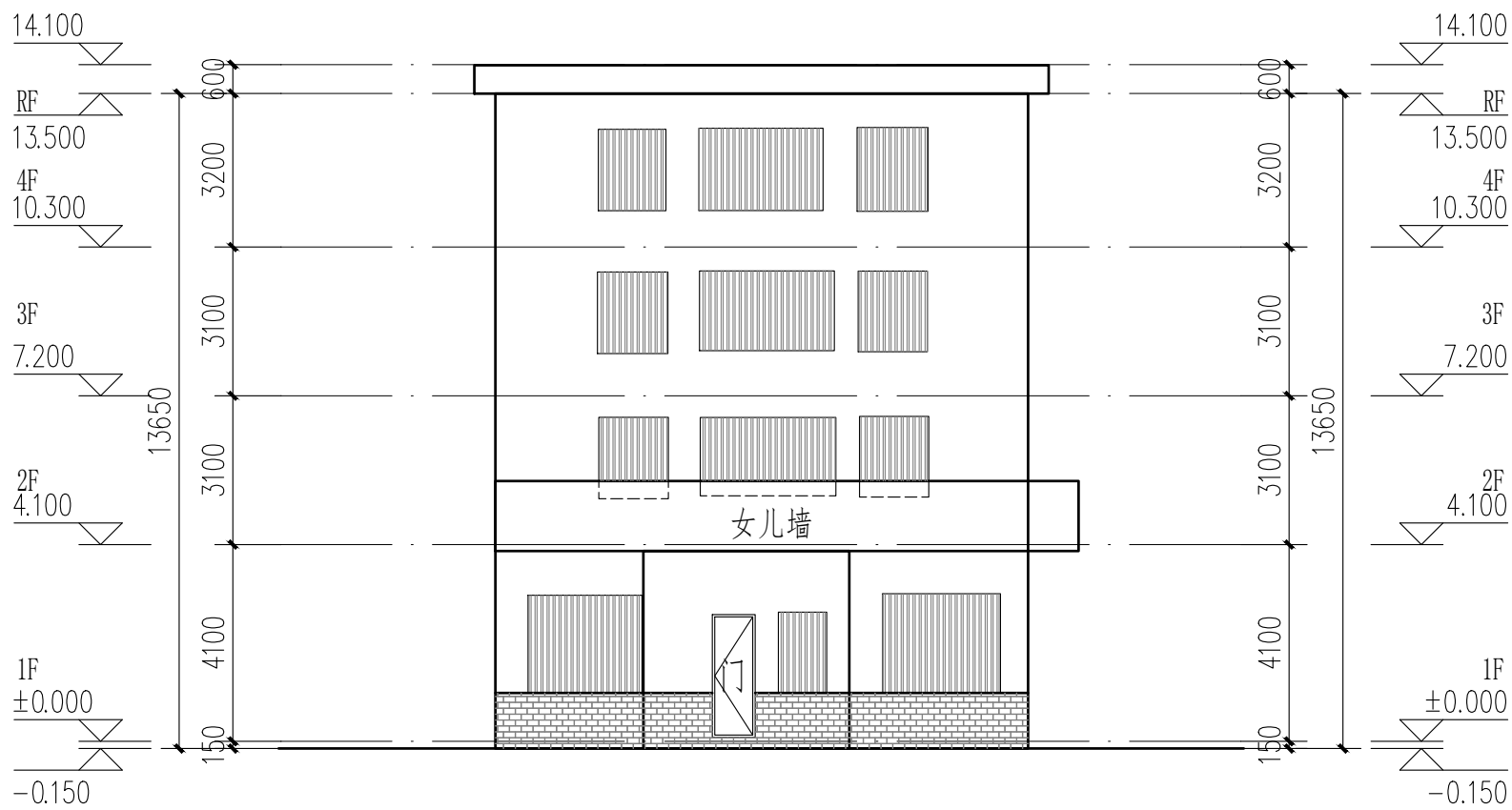

10栋西立面图 1:100

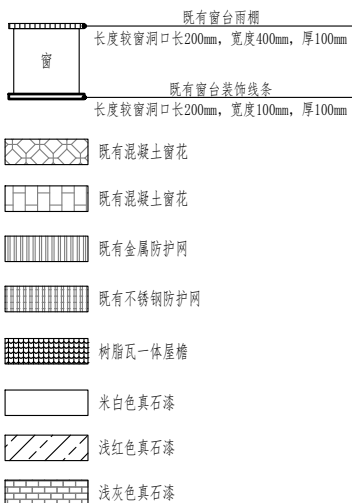



中大设计集团有限公司
ZHONGDA DESIGN GROUP CO.,LTD.
设计证书编号(乙级): A261130053
地址: 陕西省西安市高新区唐延南路8号
电话: 029-81124625 邮编: 710000

出图专用章
OFFICIAL STAMP

注册执业章
REGISTERED WORKING STAMP

建设单位 CLIENT
乳源瑶族自治县市政管理中心

项目名称 PROJECT NAME
乳源瑶族自治县解放南片区
老旧小区改造项目

子项名称 ITEM NAME

图 名 DRAWING NAME
11栋平面图

项目负责人 PROJECT MANAGER	白 瑞	白瑞
专业负责人 DIVISION CHIEF	白 瑞	白瑞
审核人 REVIEWED BY	李善谋	李善谋
审定人 APPROVED BY	郭玉峰	郭玉峰
校对人 CHECKED BY	顾顺钦	顾顺钦
设计人 DESIGNED	杨智赞	杨智赞
制图人 DRAWN	杨智赞	杨智赞

工程编号 JOB NO. 25-C3700025

阶段 STATUS	施工图	专业 DISCI.	建筑
日期 DATE	2025. 08	图号 DR. NO.	JS-1101

版权所有，不得复制、套用。
ALL RIGHTS RESERVED.DONT COPIED.REPRODUCED.

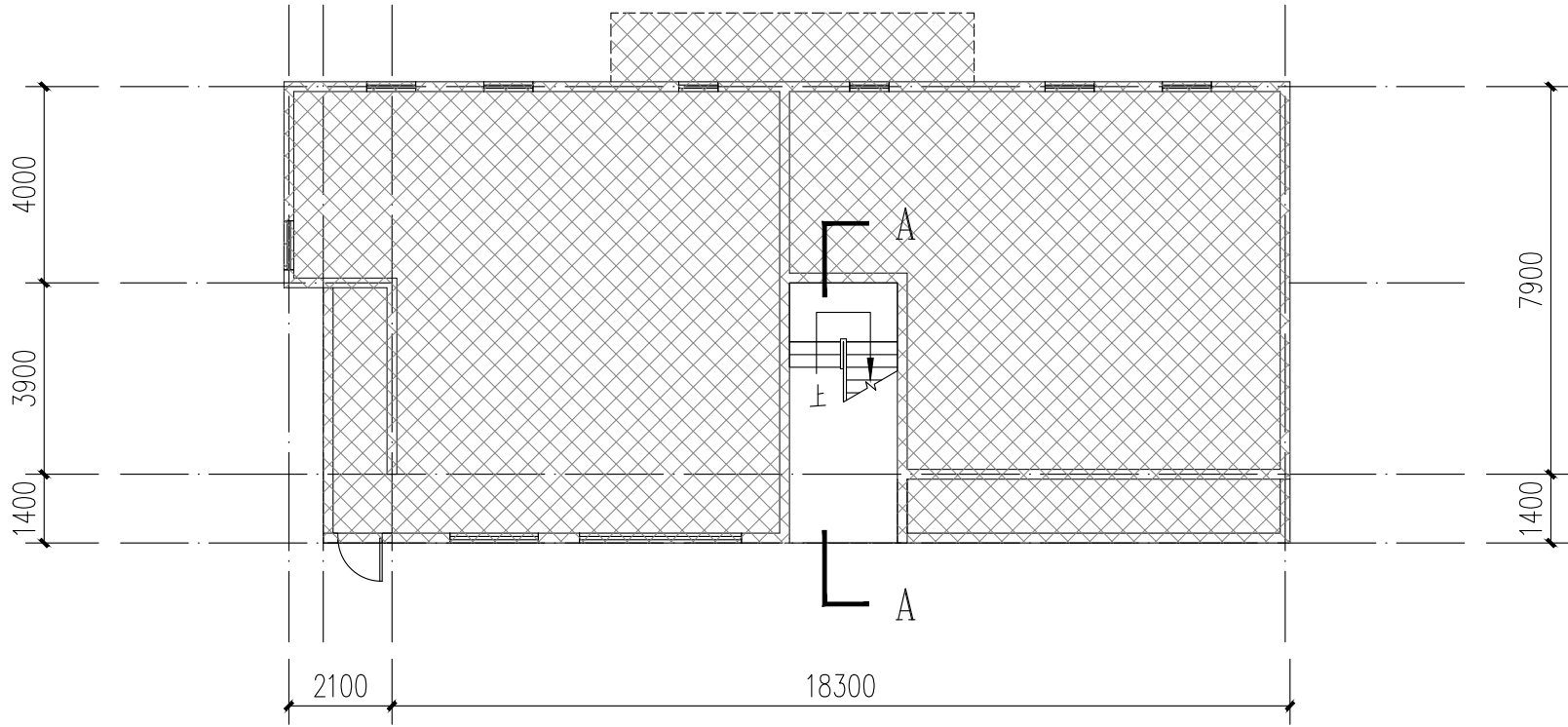

11栋一层平面图 1:100

注: 本层建筑面积: 179.96m²
本栋建筑面积: 550.24m²

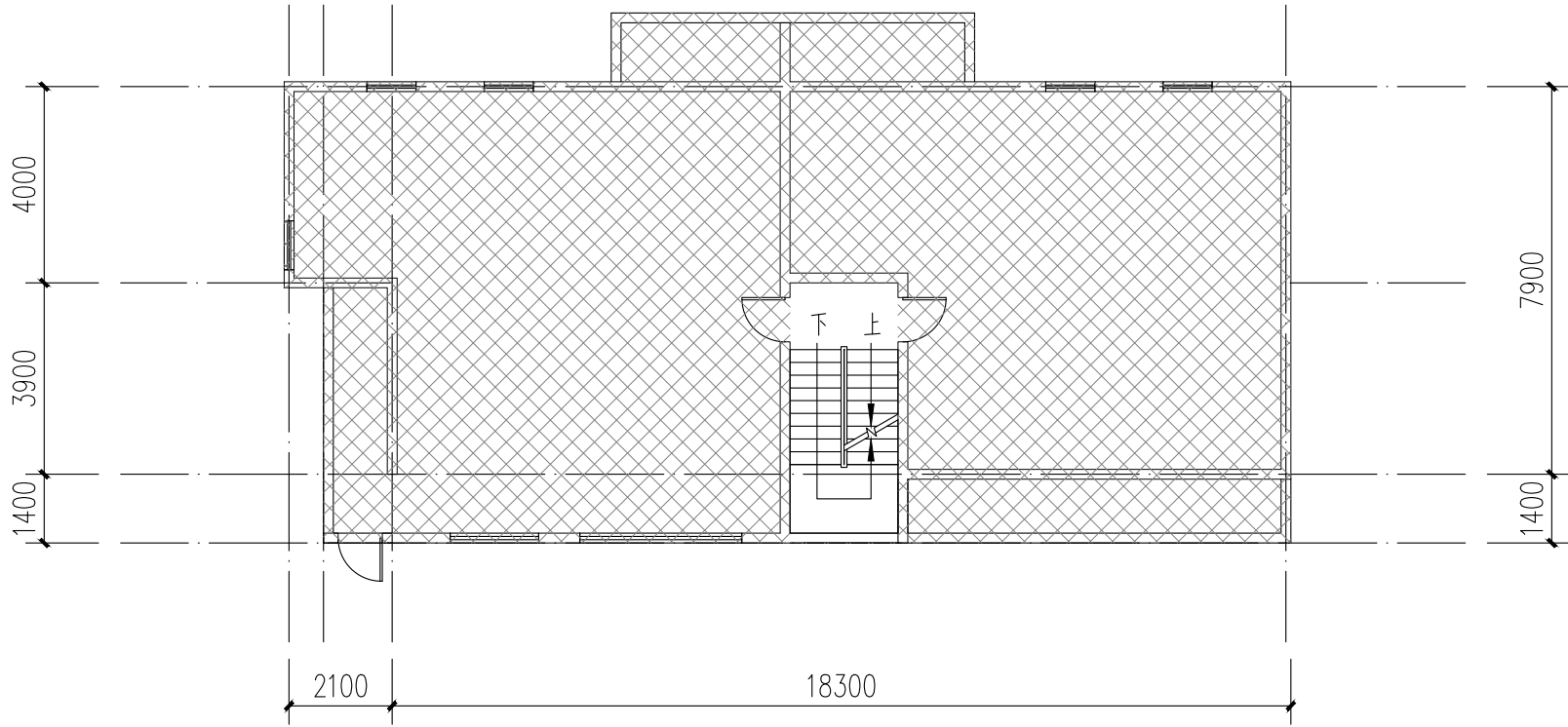

11栋二层、三层平面图 1:100

注: 本层建筑面积: 185.14m²

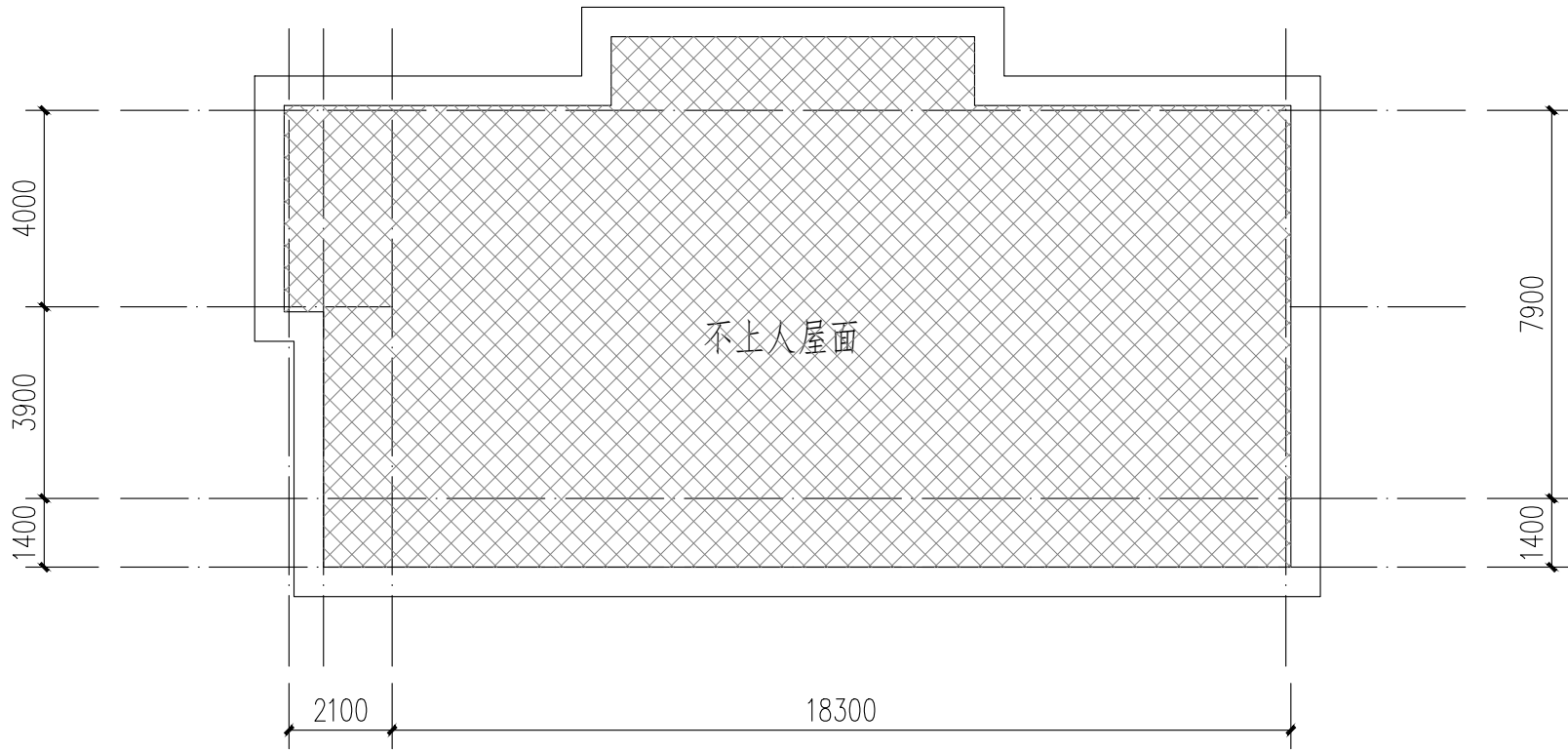

11栋屋顶层平面图 1:100

图例:
 不改造区域

本栋建筑改造说明:
1、楼梯间墙面、顶棚、扶手两侧、休息平台底面、休息平台内侧墙面、楼梯底面均全部重新刷白。
2、本图根据现场实测情况绘制, 图纸所有尺寸、标高, 施工方需现场进行二次测量复核并以现场实际情况为准。
3、原有室外空调机位增加空调冷凝水横管和竖管, 具体详水施。



中大设计集团有限公司
ZHONGDA DESIGN GROUP CO.,LTD.
设计证书编号(乙级): A261130053
地址: 陕西省西安市高新区唐延南路8号
电话: 029-81124625 邮编: 710000

出图专用章
OFFICIAL STAMP

注册执业章
REGISTERED WORKING STAMP

建设单位 CLIENT
乳源瑶族自治县市政管理中心

项目名称 PROJECT NAME
乳源瑶族自治县解放南片区
老旧小区改造项目

子项名称 ITEM NAME

图 名 DRAWING NAME

11栋立面图
11栋楼梯A-A剖面图

项目负责人 PROJECT MANAGER	白 瑞	白瑞
专业负责人 DIVISION CHIEF	白 瑞	白瑞
审核人 REVIEWED BY	李善谋	李善谋
审定人 APPROVED BY	郭玉峰	郭玉峰
校对入 CHECKED BY	顾顺钦	顾顺钦
设计人 DESIGNED	杨智赞	杨智赞
制图人 DRAWN	杨智赞	杨智赞

工程编号 JOB NO. 25-C3700025

阶段 STATUS	施工图	专业 DISCI.	建筑
日期 DATE	2025. 08	图号 DR. NO.	JS-1102

版权所有，不得复制、套用。
ALL RIGHTS RESERVED, DON'T COPIED, REPRODUCED.

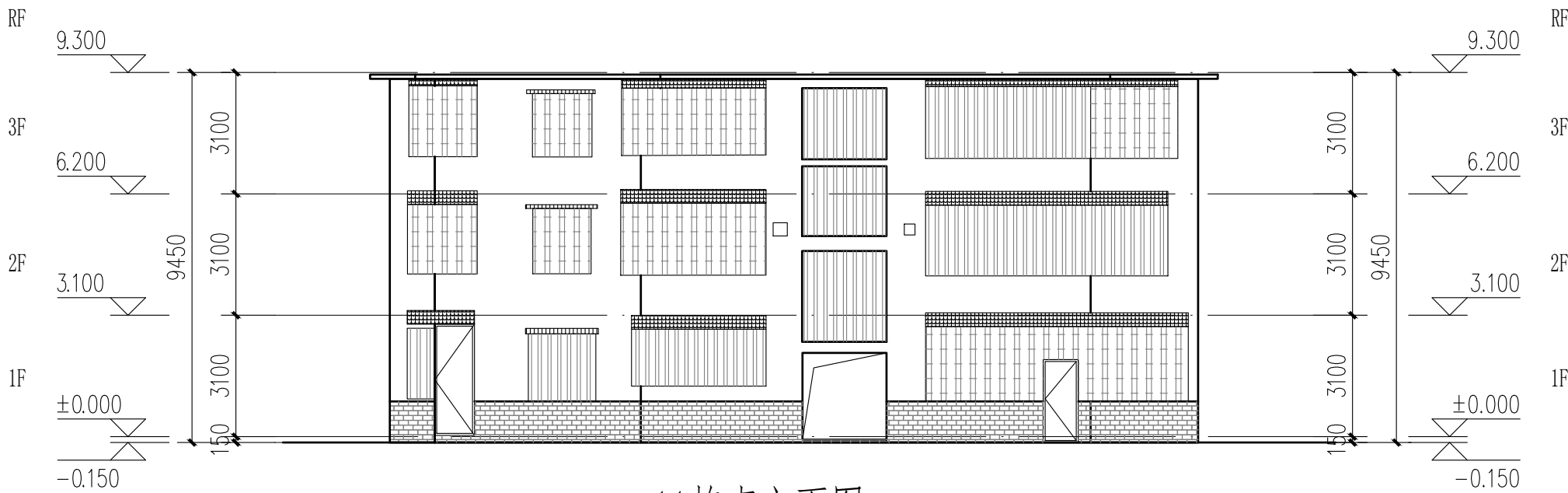

11栋南立面图 1:100

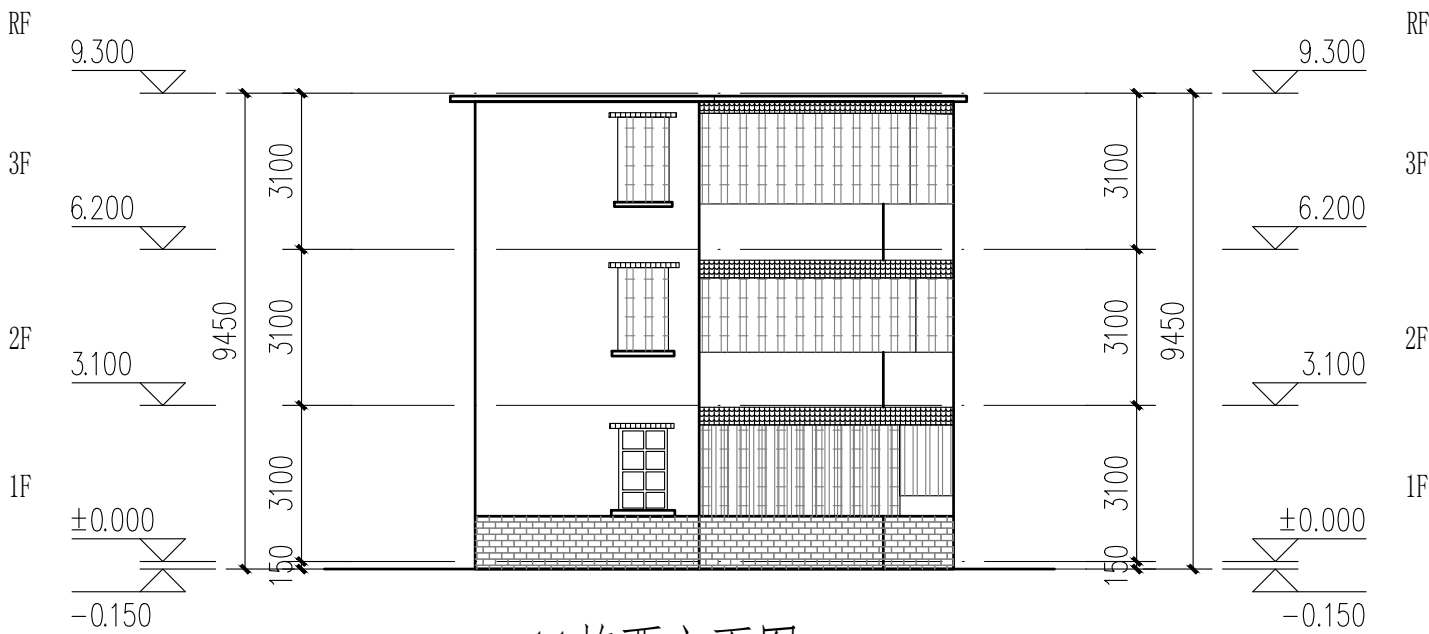

11栋西立面图 1:100

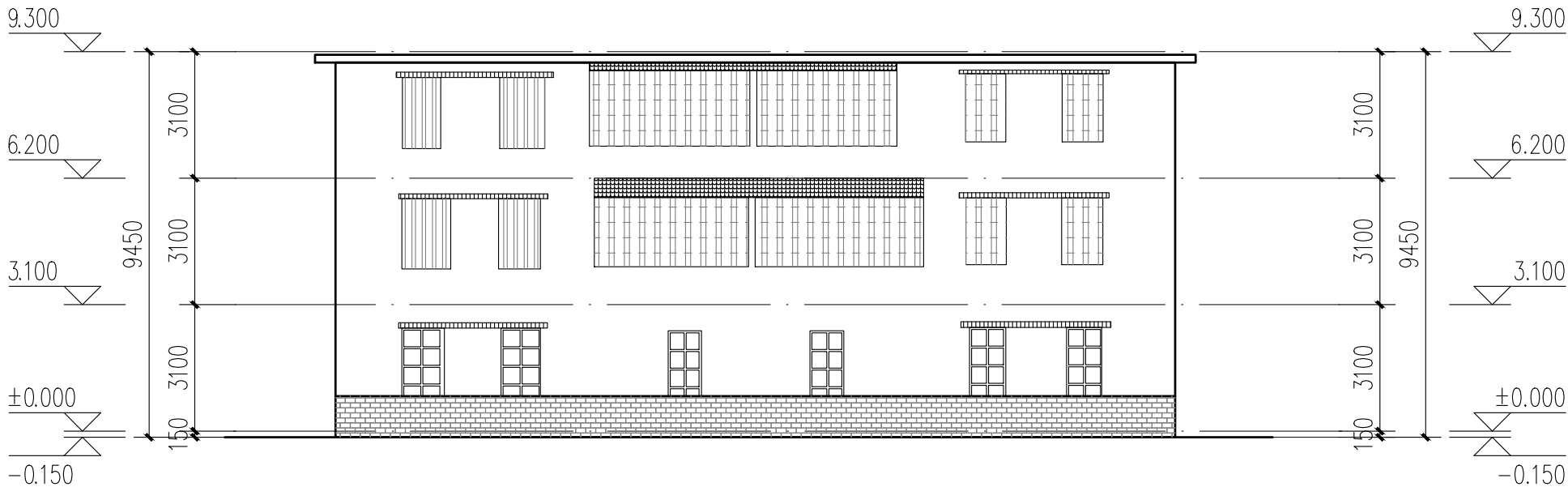

11栋北立面图 1:100

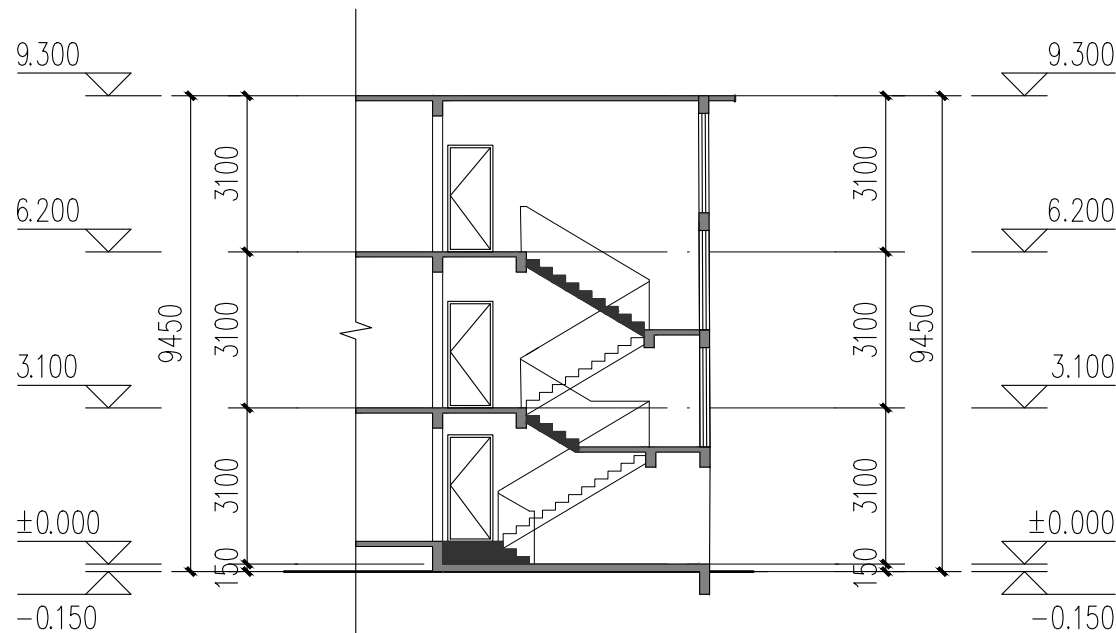

11栋楼梯A-A剖面图 1:100

- 立面改造说明:
- 铲除原有外墙面层, 重新刷外墙漆, 颜色详立面及图例;
 - 翻新原有金属防盗网, 重新除锈刷漆, 详立面及图例;
 - 原有室外空调机位增加空调冷凝水横管和竖管, 具体详水施;
 - 原有金属飘檐均拆除更换为树脂瓦一体屋檐, 详立面及图例。

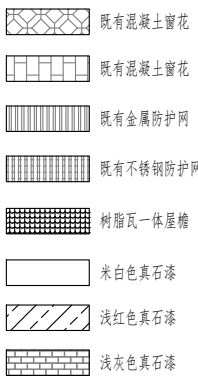
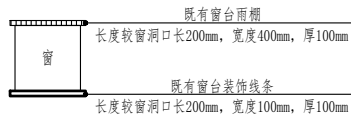

成品树脂瓦一体屋檐示意图

12-16栋既有建筑修缮、改造建筑设计统一说明										<div><div><div><div><div></div></div></div><div><div><div></div><div></div></div></div><div><div><div></div></div></div></div></div> <div>中大设计集团有限公司</div> <div>ZHONGDA DESIGN GROUP CO.,LTD.</div> <div>设计证书编号(乙级): A261130053</div> <div>地址:陕西省西安市高新区唐延南路8号</div> <div>电话:029-81124625 邮编: 710000</div>																																																																																																																																																																																																																																																																																																																																																																																																																																																		
1	工程设计依据					3.8 3.9	建设单位应委托具有相应资格的施工图设计文件审查单位或者按规定履行行政主管部门、组织施工图设计文件审查,未经施工图审查通过、未取得地方主管各相关部门批复通过的图纸,不得用于施工。 本工程所选的装饰材料应根据设计单位确定的材质、规格、参数、色彩及相关技术标准等,并由施工单位提供样板,经设计单位、监理单位、业主单位确认后方可施工,主要装饰材料应制作等同类比例的展示样板,经上述各方确认后,方可全面施工。			7	材料选用及施工说明																																																																																																																																																																																																																																																																																																																																																																																																																																																	
1.1	项目批准文件					3.10	室内装饰装修改造不应影响建筑结构的安全性。当既有建筑改造时,甲方应委托专业公司进行“可靠性”鉴定,施工单位需根据结构安全鉴定报告以及加固的施工图纸进行施工。			7.1 7.2 7.3	图中所选用的户外墙面基层市场供应面使用,样品在施工图前由甲方及设计人员审批。 无特殊说明之处,所有细部选材按设计人员指定做法完成。 所有紧固件须用不锈钢或防锈防腐配套五金件。																																																																																																																																																																																																																																																																																																																																																																																																																																																	
1.2	建设单位提供的设计资料									8	其他注意事项																																																																																																																																																																																																																																																																																																																																																																																																																																																	
1.2.1	历次会议纪要及往来文件;									8.1 8.2 8.3 8.4	在对原有建筑物进行清洗维护时,不得采用PH值小于4或PH值大于10的清洗剂以及有毒有害化学品。 压顶及滴水:所有女儿墙及阳台压顶面均应向内倾斜5%,建筑物外立面上凸出部份的构件外侧周边均应做滴水线处理。 所有整饰范围内之外露屋面飘檐及阳台底、内侧均按照纸施工,凡图纸未说明者均刷白色外墙防霉涂料,外侧周边均做滴水线,所有整饰范围内之窗台及窗楣线之外露面均需做饰面处理,材质按正面材质。 本项目开工前,必须由业主(建设单位)组织设计单位、监理单位、施工单位三方进行施工前的图纸交底与施工期会审,由设计单位介绍设计的要求及实施的方式;由施工单位对施工图纸中的问题列出清单,交由设计单位逐一作出解释,并据此形成施工图纸会审记录,设计单位必须根据会审记录对图纸作出相应的修改以完善本施工图设计。																																																																																																																																																																																																																																																																																																																																																																																																																																																	
1.2.2	初步设计批复文件及初步设计评审专家意见。									8.5	施工进场后,应先按照图纸核对现场,如发现图纸与现场不符时,须尽快通知设计单位并加会业主,由设计方尽快核实并作出相应的调整,如因图纸与现场不符而没有通知设计单位,如业主的情况下擅自施工的,其后果将由施工单位自行承担。																																																																																																																																																																																																																																																																																																																																																																																																																																																	
1.3	现行的国家及地方颁布的有关建筑设计规范、标准和规定(包括但不限于下列打√项规范):					4	改造修缮设计原则			8.6 8.7	在整个项目的施工过程中,业主或其指定的监理方,应定期(每周)召开工程例会,协调设计、施工各专业等各方面的合作,及时解决工地出现的各种问题,设计方也应及时解决施工中涉及到设计的问题,并作出图纸变更。 预拌砂浆与传统砂浆的对应关系																																																																																																																																																																																																																																																																																																																																																																																																																																																	
	√《建筑节能与可再生能源利用通用规范》GB 55015—2021					4.1 4.2 4.3	既有建筑改造前,应根据改造要求和目标,对所涉及的结构安全、消防安全等内容进行检查评定或检测鉴定。 既有建筑的改造,应根据鉴定或鉴定结果进行设计。 既有建筑改造过程中应避免破坏原结构承重构件,如确需改动,应对其进行有效处理。			<table><tr><th>品种</th><th>预拌砂浆</th><th>传统砂浆</th><th>品种</th><th>预拌砂浆</th><th>传统砂浆</th></tr><tr><td rowspan="5">砌体砂浆</td><td>WM M5、DM M5</td><td>M5 混合砂浆、M5 水泥砂浆</td><td rowspan="5">抹灰砂浆</td><td>WP M5、DP M5</td><td>1:1:6混合砂浆</td></tr><tr><td>WM M7.5、DM M7.5</td><td>M7.5 混合砂浆、M7.5 水泥砂浆</td><td>WP M10、DP M10</td><td>1:1:4混合砂浆</td></tr><tr><td>WM M10、DM M10</td><td>M10 混合砂浆、M10 水泥砂浆</td><td>WP M15、DP M15</td><td>1:3水泥砂浆</td></tr><tr><td>WM M15、DM M15</td><td>M15 水泥砂浆</td><td rowspan="2">WP M20、DP M20</td><td>1:2水泥砂浆</td></tr><tr><td>WM M20、DM M20</td><td>M20 水泥砂浆</td><td>1:2.5水泥砂浆</td></tr><tr><td rowspan="2">地面砂浆</td><td>WS M15、DS M15</td><td>1:3水泥砂浆</td><td rowspan="2"></td><td></td><td>1:1:2混合砂浆</td></tr><tr><td>WS M20、DS M20</td><td>1:2水泥砂浆</td><td></td><td></td></tr></table>		品种	预拌砂浆	传统砂浆	品种	预拌砂浆	传统砂浆	砌体砂浆	WM M5、DM M5	M5 混合砂浆、M5 水泥砂浆	抹灰砂浆	WP M5、DP M5	1:1:6混合砂浆	WM M7.5、DM M7.5	M7.5 混合砂浆、M7.5 水泥砂浆	WP M10、DP M10	1:1:4混合砂浆	WM M10、DM M10	M10 混合砂浆、M10 水泥砂浆	WP M15、DP M15	1:3水泥砂浆	WM M15、DM M15	M15 水泥砂浆	WP M20、DP M20	1:2水泥砂浆	WM M20、DM M20	M20 水泥砂浆	1:2.5水泥砂浆	地面砂浆	WS M15、DS M15	1:3水泥砂浆			1:1:2混合砂浆	WS M20、DS M20	1:2水泥砂浆																																																																																																																																																																																																																																																																																																																																																																																																														
品种	预拌砂浆	传统砂浆	品种	预拌砂浆	传统砂浆																																																																																																																																																																																																																																																																																																																																																																																																																																																							
砌体砂浆	WM M5、DM M5	M5 混合砂浆、M5 水泥砂浆	抹灰砂浆	WP M5、DP M5	1:1:6混合砂浆																																																																																																																																																																																																																																																																																																																																																																																																																																																							
	WM M7.5、DM M7.5	M7.5 混合砂浆、M7.5 水泥砂浆		WP M10、DP M10	1:1:4混合砂浆																																																																																																																																																																																																																																																																																																																																																																																																																																																							
	WM M10、DM M10	M10 混合砂浆、M10 水泥砂浆		WP M15、DP M15	1:3水泥砂浆																																																																																																																																																																																																																																																																																																																																																																																																																																																							
	WM M15、DM M15	M15 水泥砂浆		WP M20、DP M20	1:2水泥砂浆																																																																																																																																																																																																																																																																																																																																																																																																																																																							
	WM M20、DM M20	M20 水泥砂浆			1:2.5水泥砂浆																																																																																																																																																																																																																																																																																																																																																																																																																																																							
地面砂浆	WS M15、DS M15	1:3水泥砂浆			1:1:2混合砂浆																																																																																																																																																																																																																																																																																																																																																																																																																																																							
	WS M20、DS M20	1:2水泥砂浆																																																																																																																																																																																																																																																																																																																																																																																																																																																										
	√《建筑制图统一标准》GB/T 50001—2017									8.8 8.9	本项目所用砂浆均应采用预拌砂浆。 本设计说明未尽之处,在遵循国家相关规范的前提下,通过相关各方协商解决。																																																																																																																																																																																																																																																																																																																																																																																																																																																	
	√《建筑制图标准》GB/T 50104—2010									9	建筑装修构造统一做法表																																																																																																																																																																																																																																																																																																																																																																																																																																																	
	√《工程建设标准强制性条文(房屋建筑部分)》(2013年版)					5	既有建筑处理			<table><tr><th>名</th><th>称</th><th>W-1</th><th>涂料外墙面(外墙)</th><th>W-2</th><th>涂料外墙面(窗台装饰线条等)</th><th>备注</th></tr><tr><td rowspan="5">外</td><td rowspan="5">用</td><td rowspan="5">做法</td><td>底配24h后,喷界面膏一遍;</td><td>底配24h后,喷界面膏一遍;</td><td>1</td><td>外墙从基层表面至饰面层应分层错缝,金属网、找平层、防水层、饰面层均在相同位置留缝,分缝错缝距3m×3m,缝宽8~10,缝填高弹性耐候密封胶,分缝分缝错缝详详大样图。</td></tr><tr><td>喷涂素石漆两遍,并打磨饰面;</td><td>喷涂素石漆两遍,并打磨饰面;</td><td>2</td><td>热镀锌电焊网(0.90±0.04;规格:12.7×12.7;焊点按抗拉:≥65N;镀锌层质量:≥122g/m²;水泥钉钉挂,有微腐蚀层</td></tr><tr><td>饰外墙腻子二遍,打磨平整后,设分缝线(备注1);</td><td>饰外墙腻子二遍,打磨平整后,设分缝线(备注1);</td><td>3</td><td>度≥25,间距≤300×300,镀锌电焊网搭接长度及搭接均距≥500;</td></tr><tr><td>第一遍防水层:5.0厚聚合物水泥防水涂料;</td><td>第一遍防水层:5.0厚聚合物水泥防水涂料;</td><td>4</td><td>基层表面清理干净,刷界面膏一遍(加气的墙专用界面膏);</td></tr><tr><td>15厚40# M15聚合物水泥砂浆找平层;</td><td>15厚40# M15聚合物水泥砂浆找平层;</td><td>5</td><td>铲除原有饰面层土等饰面层(约10厚),露出墙体基层。</td></tr><tr><td rowspan="5">面</td><td rowspan="5">做</td><td rowspan="5">法</td><td>满挂聚合物电焊网(备注2);</td><td>满挂聚合物电焊网(备注2);</td><td>6</td><td>基层表面清理干净,刷界面膏一遍(加气的墙专用界面膏);</td></tr><tr><td>基层表面清理干净,刷界面膏一遍(加气的墙专用界面膏);</td><td>基层表面清理干净,刷界面膏一遍(加气的墙专用界面膏);</td><td>7</td><td>铲除原有饰面层土等饰面层(约10厚),露出墙体基层。</td></tr><tr><td>铲除原有抹灰层(或原砌体上墙、柱、梁)外饰面层(约30厚),露出墙体基层。</td><td>铲除原有抹灰层(或原砌体上墙、柱、梁)外饰面层(约30厚),露出墙体基层。</td><td>8</td><td>基层表面清理干净,刷界面膏一遍(加气的墙专用界面膏);</td></tr><tr><td>无找平层,刷界面膏一遍(加气的墙专用界面膏);</td><td>无找平层,刷界面膏一遍(加气的墙专用界面膏);</td><td>9</td><td>基层表面清理干净,刷界面膏一遍(加气的墙专用界面膏);</td></tr><tr><td>无找平层,刷界面膏一遍(加气的墙专用界面膏);</td><td>无找平层,刷界面膏一遍(加气的墙专用界面膏);</td><td>10</td><td>基层表面清理干净,刷界面膏一遍(加气的墙专用界面膏);</td></tr><tr><td rowspan="5">N</td><td rowspan="5">法</td><td rowspan="5">法</td><td>无找平层,刷界面膏一遍(加气的墙专用界面膏);</td><td>无找平层,刷界面膏一遍(加气的墙专用界面膏);</td><td>11</td><td>基层表面清理干净,刷界面膏一遍(加气的墙专用界面膏);</td></tr><tr><td>无找平层,刷界面膏一遍(加气的墙专用界面膏);</td><td>无找平层,刷界面膏一遍(加气的墙专用界面膏);</td><td>12</td><td>基层表面清理干净,刷界面膏一遍(加气的墙专用界面膏);</td></tr><tr><td>无找平层,刷界面膏一遍(加气的墙专用界面膏);</td><td>无找平层,刷界面膏一遍(加气的墙专用界面膏);</td><td>13</td><td>基层表面清理干净,刷界面膏一遍(加气的墙专用界面膏);</td></tr><tr><td>无找平层,刷界面膏一遍(加气的墙专用界面膏);</td><td>无找平层,刷界面膏一遍(加气的墙专用界面膏);</td><td>14</td><td>基层表面清理干净,刷界面膏一遍(加气的墙专用界面膏);</td></tr><tr><td>无找平层,刷界面膏一遍(加气的墙专用界面膏);</td><td>无找平层,刷界面膏一遍(加气的墙专用界面膏);</td><td>15</td><td>基层表面清理干净,刷界面膏一遍(加气的墙专用界面膏);</td></tr><tr><td rowspan="5">D</td><td rowspan="5">法</td><td rowspan="5">法</td><td>无找平层,刷界面膏一遍(加气的墙专用界面膏);</td><td>无找平层,刷界面膏一遍(加气的墙专用界面膏);</td><td>16</td><td>基层表面清理干净,刷界面膏一遍(加气的墙专用界面膏);</td></tr><tr><td>无找平层,刷界面膏一遍(加气的墙专用界面膏);</td><td>无找平层,刷界面膏一遍(加气的墙专用界面膏);</td><td>17</td><td>基层表面清理干净,刷界面膏一遍(加气的墙专用界面膏);</td></tr><tr><td>无找平层,刷界面膏一遍(加气的墙专用界面膏);</td><td>无找平层,刷界面膏一遍(加气的墙专用界面膏);</td><td>18</td><td>基层表面清理干净,刷界面膏一遍(加气的墙专用界面膏);</td></tr><tr><td>无找平层,刷界面膏一遍(加气的墙专用界面膏);</td><td>无找平层,刷界面膏一遍(加气的墙专用界面膏);</td><td>19</td><td>基层表面清理干净,刷界面膏一遍(加气的墙专用界面膏);</td></tr><tr><td>无找平层,刷界面膏一遍(加气的墙专用界面膏);</td><td>无找平层,刷界面膏一遍(加气的墙专用界面膏);</td><td>20</td><td>基层表面清理干净,刷界面膏一遍(加气的墙专用界面膏);</td></tr><tr><td rowspan="5">D</td><td rowspan="5">法</td><td rowspan="5">法</td><td>无找平层,刷界面膏一遍(加气的墙专用界面膏);</td><td>无找平层,刷界面膏一遍(加气的墙专用界面膏);</td><td>21</td><td>基层表面清理干净,刷界面膏一遍(加气的墙专用界面膏);</td></tr><tr><td>无找平层,刷界面膏一遍(加气的墙专用界面膏);</td><td>无找平层,刷界面膏一遍(加气的墙专用界面膏);</td><td>22</td><td>基层表面清理干净,刷界面膏一遍(加气的墙专用界面膏);</td></tr><tr><td>无找平层,刷界面膏一遍(加气的墙专用界面膏);</td><td>无找平层,刷界面膏一遍(加气的墙专用界面膏);</td><td>23</td><td>基层表面清理干净,刷界面膏一遍(加气的墙专用界面膏);</td></tr><tr><td>无找平层,刷界面膏一遍(加气的墙专用界面膏);</td><td>无找平层,刷界面膏一遍(加气的墙专用界面膏);</td><td>24</td><td>基层表面清理干净,刷界面膏一遍(加气的墙专用界面膏);</td></tr><tr><td>无找平层,刷界面膏一遍(加气的墙专用界面膏);</td><td>无找平层,刷界面膏一遍(加气的墙专用界面膏);</td><td>25</td><td>基层表面清理干净,刷界面膏一遍(加气的墙专用界面膏);</td></tr><tr><td rowspan="5">D</td><td rowspan="5">法</td><td rowspan="5">法</td><td>无找平层,刷界面膏一遍(加气的墙专用界面膏);</td><td>无找平层,刷界面膏一遍(加气的墙专用界面膏);</td><td>26</td><td>基层表面清理干净,刷界面膏一遍(加气的墙专用界面膏);</td></tr><tr><td>无找平层,刷界面膏一遍(加气的墙专用界面膏);</td><td>无找平层,刷界面膏一遍(加气的墙专用界面膏);</td><td>27</td><td>基层表面清理干净,刷界面膏一遍(加气的墙专用界面膏);</td></tr><tr><td>无找平层,刷界面膏一遍(加气的墙专用界面膏);</td><td>无找平层,刷界面膏一遍(加气的墙专用界面膏);</td><td>28</td><td>基层表面清理干净,刷界面膏一遍(加气的墙专用界面膏);</td></tr><tr><td>无找平层,刷界面膏一遍(加气的墙专用界面膏);</td><td>无找平层,刷界面膏一遍(加气的墙专用界面膏);</td><td>29</td><td>基层表面清理干净,刷界面膏一遍(加气的墙专用界面膏);</td></tr><tr><td>无找平层,刷界面膏一遍(加气的墙专用界面膏);</td><td>无找平层,刷界面膏一遍(加气的墙专用界面膏);</td><td>30</td><td>基层表面清理干净,刷界面膏一遍(加气的墙专用界面膏);</td></tr><tr><td rowspan="5">D</td><td rowspan="5">法</td><td rowspan="5">法</td><td>无找平层,刷界面膏一遍(加气的墙专用界面膏);</td><td>无找平层,刷界面膏一遍(加气的墙专用界面膏);</td><td>31</td><td>基层表面清理干净,刷界面膏一遍(加气的墙专用界面膏);</td></tr><tr><td>无找平层,刷界面膏一遍(加气的墙专用界面膏);</td><td>无找平层,刷界面膏一遍(加气的墙专用界面膏);</td><td>32</td><td>基层表面清理干净,刷界面膏一遍(加气的墙专用界面膏);</td></tr><tr><td>无找平层,刷界面膏一遍(加气的墙专用界面膏);</td><td>无找平层,刷界面膏一遍(加气的墙专用界面膏);</td><td>33</td><td>基层表面清理干净,刷界面膏一遍(加气的墙专用界面膏);</td></tr><tr><td>无找平层,刷界面膏一遍(加气的墙专用界面膏);</td><td>无找平层,刷界面膏一遍(加气的墙专用界面膏);</td><td>34</td><td>基层表面清理干净,刷界面膏一遍(加气的墙专用界面膏);</td></tr><tr><td>无找平层,刷界面膏一遍(加气的墙专用界面膏);</td><td>无找平层,刷界面膏一遍(加气的墙专用界面膏);</td><td>35</td><td>基层表面清理干净,刷界面膏一遍(加气的墙专用界面膏);</td></tr><tr><td rowspan="5">D</td><td rowspan="5">法</td><td rowspan="5">法</td><td>无找平层,刷界面膏一遍(加气的墙专用界面膏);</td><td>无找平层,刷界面膏一遍(加气的墙专用界面膏);</td><td>36</td><td>基层表面清理干净,刷界面膏一遍(加气的墙专用界面膏);</td></tr><tr><td>无找平层,刷界面膏一遍(加气的墙专用界面膏);</td><td>无找平层,刷界面膏一遍(加气的墙专用界面膏);</td><td>37</td><td>基层表面清理干净,刷界面膏一遍(加气的墙专用界面膏);</td></tr><tr><td>无找平层,刷界面膏一遍(加气的墙专用界面膏);</td><td>无找平层,刷界面膏一遍(加气的墙专用界面膏);</td><td>38</td><td>基层表面清理干净,刷界面膏一遍(加气的墙专用界面膏);</td></tr><tr><td>无找平层,刷界面膏一遍(加气的墙专用界面膏);</td><td>无找平层,刷界面膏一遍(加气的墙专用界面膏);</td><td>39</td><td>基层表面清理干净,刷界面膏一遍(加气的墙专用界面膏);</td></tr><tr><td>无找平层,刷界面膏一遍(加气的墙专用界面膏);</td><td>无找平层,刷界面膏一遍(加气的墙专用界面膏);</td><td>40</td><td>基层表面清理干净,刷界面膏一遍(加气的墙专用界面膏);</td></tr><tr><td rowspan="5">D</td><td rowspan="5">法</td><td rowspan="5">法</td><td>无找平层,刷界面膏一遍(加气的墙专用界面膏);</td><td>无找平层,刷界面膏一遍(加气的墙专用界面膏);</td><td>41</td><td>基层表面清理干净,刷界面膏一遍(加气的墙专用界面膏);</td></tr><tr><td>无找平层,刷界面膏一遍(加气的墙专用界面膏);</td><td>无找平层,刷界面膏一遍(加气的墙专用界面膏);</td><td>42</td><td>基层表面清理干净,刷界面膏一遍(加气的墙专用界面膏);</td></tr><tr><td>无找平层,刷界面膏一遍(加气的墙专用界面膏);</td><td>无找平层,刷界面膏一遍(加气的墙专用界面膏);</td><td>43</td><td>基层表面清理干净,刷界面膏一遍(加气的墙专用界面膏);</td></tr><tr><td>无找平层,刷界面膏一遍(加气的墙专用界面膏);</td><td>无找平层,刷界面膏一遍(加气的墙专用界面膏);</td><td>44</td><td>基层表面清理干净,刷界面膏一遍(加气的墙专用界面膏);</td></tr><tr><td>无找平层,刷界面膏一遍(加气的墙专用界面膏);</td><td>无找平层,刷界面膏一遍(加气的墙专用界面膏);</td><td>45</td><td>基层表面清理干净,刷界面膏一遍(加气的墙专用界面膏);</td></tr><tr><td rowspan="5">D</td><td rowspan="5">法</td><td rowspan="5">法</td><td>无找平层,刷界面膏一遍(加气的墙专用界面膏);</td><td>无找平层,刷界面膏一遍(加气的墙专用界面膏);</td><td>46</td><td>基层表面清理干净,刷界面膏一遍(加气的墙专用界面膏);</td></tr><tr><td>无找平层,刷界面膏一遍(加气的墙专用界面膏);</td><td>无找平层,刷界面膏一遍(加气的墙专用界面膏);</td><td>47</td><td>基层表面清理干净,刷界面膏一遍(加气的墙专用界面膏);</td></tr><tr><td>无找平层,刷界面膏一遍(加气的墙专用界面膏);</td><td>无找平层,刷界面膏一遍(加气的墙专用界面膏);</td><td>48</td><td>基层表面清理干净,刷界面膏一遍(加气的墙专用界面膏);</td></tr><tr><td>无找平层,刷界面膏一遍(加气的墙专用界面膏);</td><td>无找平层,刷界面膏一遍(加气的墙专用界面膏);</td><td>49</td><td>基层表面清理干净,刷界面膏一遍(加气的墙专用界面膏);</td></tr><tr><td>无找平层,刷界面膏一遍(加气的墙专用界面膏);</td><td>无找平层,刷界面膏一遍(加气的墙专用界面膏);</td><td>50</td><td>基层表面清理干净,刷界面膏一遍(加气的墙专用界面膏);</td></tr><tr><td rowspan="5">D</td><td rowspan="5">法</td><td rowspan="5">法</td><td>无找平层,刷界面膏一遍(加气的墙专用界面膏);</td><td>无找平层,刷界面膏一遍(加气的墙专用界面膏);</td><td>51</td><td>基层表面清理干净,刷界面膏一遍(加气的墙专用界面膏);</td></tr><tr><td>无找平层,刷界面膏一遍(加气的墙专用界面膏);</td><td>无找平层,刷界面膏一遍(加气的墙专用界面膏);</td><td>52</td><td>基层表面清理干净,刷界面膏一遍(加气的墙专用界面膏);</td></tr><tr><td>无找平层,刷界面膏一遍(加气的墙专用界面膏);</td><td>无找平层,刷界面膏一遍(加气的墙专用界面膏);</td><td>53</td><td>基层表面清理干净,刷界面膏一遍(加气的墙专用界面膏);</td></tr><tr><td>无找平层,刷界面膏一遍(加气的墙专用界面膏);</td><td>无找平层,刷界面膏一遍(加气的墙专用界面膏);</td><td>54</td><td>基层表面清理干净,刷界面膏一遍(加气的墙专用界面膏);</td></tr><tr><td>无找平层,刷界面膏一遍(加气的墙专用界面膏);</td><td>无找平层,刷界面膏一遍(加气的墙专用界面膏);</td><td>55</td><td>基层表面清理干净,刷界面膏一遍(加气的墙专用界面膏);</td></tr><tr><td rowspan="5">D</td><td rowspan="5">法</td><td rowspan="5">法</td><td>无找平层,刷界面膏一遍(加气的墙专用界面膏);</td><td>无找平层,刷界面膏一遍(加气的墙专用界面膏);</td><td>56</td><td>基层表面清理干净,刷界面膏一遍(加气的墙专用界面膏);</td></tr><tr><td>无找平层,刷界面膏一遍(加气的墙专用界面膏);</td><td>无找平层,刷界面膏一遍(加气的墙专用界面膏);</td><td>57</td><td>基层表面清理干净,刷界面膏一遍(加气的墙专用界面膏);</td></tr><tr><td>无找平层,刷界面膏一遍(加气的墙专用界面膏);</td><td>无找平层,刷界面膏一遍(加气的墙专用界面膏);</td><td>58</td><td>基层表面清理干净,刷界面膏一遍(加气的墙专用界面膏);</td></tr><tr><td>无找平层,刷界面膏一遍(加气的墙专用界面膏);</td><td>无找平层,刷界面膏一遍(加气的墙专用界面膏);</td><td>59</td><td>基层表面清理干净,刷界面膏一遍(加气的墙专用界面膏);</td></tr><tr><td>无找平层,刷界面膏一遍(加气的墙专用界面膏);</td><td>无找平层,刷界面膏一遍(加气的墙专用界面膏);</td><td>60</td><td>基层表面清理干净,刷界面膏一遍(加气的墙专用界面膏);</td></tr><tr><td rowspan="5">D</td><td rowspan="5">法</td><td rowspan="5">法</td><td>无找平层,刷界面膏一遍(加气的墙专用界面膏);</td><td>无找平层,刷界面膏一遍(加气的墙专用界面膏);</td><td>61</td><td>基层表面清理干净,刷界面膏一遍(加气的墙专用界面膏);</td></tr><tr><td>无找平层,刷界面膏一遍(加气的墙专用界面膏);</td><td>无找平层,刷界面膏一遍(加气的墙专用界面膏);</td><td>62</td><td>基层表面清理干净,刷界面膏一遍(加气的墙专用界面膏);</td></tr><tr><td>无找平层,刷界面膏一遍(加气的墙专用界面膏);</td><td>无找平层,刷界面膏一遍(加气的墙专用界面膏);</td><td>63</td><td>基层表面清理干净,刷界面膏一遍(加气的墙专用界面膏);</td></tr><tr><td>无找平层,刷界面膏一遍(加气的墙专用界面膏);</td><td>无找平层,刷界面膏一遍(加气的墙专用界面膏);</td><td>64</td><td>基层表面清理干净,刷界面膏一遍(加气的墙专用界面膏);</td></tr><tr><td>无找平层,刷界面膏一遍(加气的墙专用界面膏);</td><td>无找平层,刷界面膏一遍(加气的墙专用界面膏);</td><td>65</td><td>基层表面清理干净,刷界面膏一遍(加气的墙专用界面膏);</td></tr><tr><td rowspan="5">D</td><td rowspan="5">法</td><td rowspan="5">法</td><td>无找平层,刷界面膏一遍(加气的墙专用界面膏);</td><td>无找平层,刷界面膏一遍(加气的墙专用界面膏);</td><td>66</td><td>基层表面清理干净,刷界面膏一遍(加气的墙专用界面膏);</td></tr><tr><td>无找平层,刷界面膏一遍(加气的墙专用界面膏);</td><td>无找平层,刷界面膏一遍(加气的墙专用界面膏);</td><td>67</td><td>基层表面清理干净,刷界面膏一遍(加气的墙专用界面膏);</td></tr><tr><td>无找平层,刷界面膏一遍(加气的墙专用界面膏);</td><td>无找平层,刷界面膏一遍(加气的墙专用界面膏);</td><td>68</td><td>基层表面清理干净,刷界面膏一遍(加气的墙专用界面膏);</td></tr><tr><td>无找平层,刷界面膏一遍(加气的墙专用界面膏);</td><td>无找平层,刷界面膏一遍(加气的墙专用界面膏);</td><td>69</td><td>基层表面清理干净,刷界面膏一遍(加气的墙专用界面膏);</td></tr><tr><td>无找平层,刷界面膏一遍(加气的墙专用界面膏);</td><td>无找平层,刷界面膏一遍(加气的墙专用界面膏);</td><td>70</td><td>基层表面清理干净,刷界面膏一遍(加气的墙专用界面膏);</td></tr><tr><td rowspan="5">D</td><td rowspan="5">法</td><td rowspan="5">法</td><td>无找平层,刷界面膏一遍(加气的墙专用界面膏);</td><td>无找平层,刷界面膏一遍(加气的墙专用界面膏);</td><td>71</td><td>基层表面清理干净,刷界面膏一遍(加气的墙专用界面膏);</td></tr><tr><td>无找平层,刷界面膏一遍(加气的墙专用界面膏);</td><td>无找平层,刷界面膏一遍(加气的墙专用界面膏);</td><td>72</td><td>基层表面清理干净,刷界面膏一遍(加气的墙专用界面膏);</td></tr><tr><td>无找平层,刷界面膏一遍(加气的墙专用界面膏);</td><td>无找平层,刷界面膏一遍(加气的墙专用界面膏);</td><td>73</td><td>基层表面清理干净,刷界面膏一遍(加气的墙专用界面膏);</td></tr><tr><td>无找平层,刷界面膏一遍(加气的墙专用界面膏);</td><td>无找平层,刷界面膏一遍(加气的墙专用界面膏);</td><td>74</td><td>基层表面清理干净,刷界面膏一遍(加气的墙专用界面膏);</td></tr><tr><td>无找平层,刷界面膏一遍(加气的墙专用界面膏);</td><td>无找平层,刷界面膏一遍(加气的墙专用界面膏);</td><td>75</td><td>基层表面清理干净,刷界面膏一遍(加气的墙专用界面膏);</td></tr><tr><td rowspan="5">D</td><td rowspan="5">法</td><td rowspan="5">法</td><td>无找平层,刷界面膏一遍(加气的墙专用界面膏);</td><td>无找平层,刷界面膏一遍(加气的墙专用界面膏);</td><td>76</td><td>基层表面清理干净,刷界面膏一遍(加气的墙专用界面膏);</td></tr><tr><td>无找平层,刷界面膏一遍(加气的墙专用界面膏);</td><td>无找平层,刷界面膏一遍(加气的墙专用界面膏);</td><td>77</td><td>基层表面清理干净,刷界面膏一遍(加气的墙专用界面膏);</td></tr><tr><td>无找平层,刷界面膏一遍(加气的墙专用界面膏);</td><td>无找平层,刷界面膏一遍(加气的墙专用界面膏);</td><td>78</td><td>基层表面清理干净,刷界面膏一遍(加气的墙专用界面膏);</td></tr><tr><td>无找平层,刷界面膏一遍(加气的墙专用界面膏);</td><td>无找平层,刷界面膏一遍(加气的墙专用界面膏);</td><td>79</td><td>基层表面清理干净,刷界面膏一遍(加气的墙专用界面膏);</td></tr><tr><td>无找平层,刷界面膏一遍(加气的墙专用界面膏);</td><td>无找平层,刷界面膏一遍(加气的墙专用界面膏);</td><td>80</td><td>基层表面清理干净,刷界面膏一遍(加气的墙专用界面膏);</td></tr><tr><td rowspan="5">D</td><td rowspan="5">法</td><td rowspan="5">法</td><td>无找平层,刷界面膏一遍(加气的墙专用界面膏);</td><td>无找平层,刷界面膏一遍(加气的墙专用界面膏);</td><td>81</td><td>基层表面清理干净,刷界面膏一遍(加气的墙专用界面膏);</td></tr><tr><td>无找平层,刷界面膏一遍(加气的墙专用界面膏);</td><td>无找平层,刷界面膏一遍(加气的墙专用界面膏);</td><td>82</td><td>基层表面清理干净,刷界面膏一遍(加气的墙专用界面膏);</td></tr><tr><td>无找平层,刷界面膏一遍(加气的墙专用界面膏);</td><td>无找平层,刷界面膏一遍(加气的墙专用界面膏);</td><td>83</td><td>基层表面清理干净,刷界面膏一遍(加气的墙专用界面膏);</td></tr><tr><td>无找平层,刷界面膏一遍(加气的墙专用界面膏);</td><td>无找平层,刷界面膏一遍(加气的墙专用界面膏);</td><td>84</td><td>基层表面清理干净,刷界面膏一遍(加气的墙专用界面膏);</td></tr><tr><td>无找平层,刷界面膏一遍(加气的墙专用界面膏);</td><td>无找平层,刷界面膏一遍(加气的墙专用界面膏);</td><td>85</td><td>基层表面清理干净,刷界面膏一遍(加气的墙专用界面膏);</td></tr><tr><td rowspan="5">D</td><td rowspan="5">法</td><td rowspan="5">法</td><td>无找平层,刷界面膏一遍(加气的墙专用界面膏);</td><td>无找平层,刷界面膏一遍(加气的墙专用界面膏);</td><td>86</td><td>基层表面清理干净,刷界面膏一遍(加气的墙专用界面膏);</td></tr><tr><td>无找平层,刷界面膏一遍(加气的墙专用界面膏);</td><td>无找平层,刷界面膏一遍(加气的墙专用界面膏);</td><td>87</td><td>基层表面清理干净,刷界面膏一遍(加气的墙专用界面膏);</td></tr><tr><td>无找平层,刷界面膏一遍(加气的墙专用界面膏);</td><td>无找平层,刷界面膏一遍(加气的墙专用界面膏);</td><td>88</td><td>基层表面清理干净,刷界面膏一遍(加气的墙专用界面膏);</td></tr><tr><td>无找平层,刷界面膏一遍(加气的墙专用界面膏);</td><td>无找平层,刷界面膏一遍(加气的墙专用界面膏);</td><td>89</td><td>基层表面清理干净,刷界面膏一遍(加气的墙专用界面膏);</td></tr><tr><td>无找平层,刷界面膏一遍(加气的墙专用界面膏);</td><td>无找平层,刷界面膏一遍(加气的墙专用界面膏);</td><td>90</td><td>基层表面清理干净,刷界面膏一遍(加气的墙专用界面膏);</td></tr><tr><td rowspan="5">D</td><td rowspan="5">法</td><td rowspan="5">法</td><td>无找平层,刷界面膏一遍(加气的墙专用界面膏);</td><td>无找平层,刷界面膏一遍(加气的墙专用界面膏);</td><td>91</td><td>基层表面清理干净,刷界面膏一遍(加气的墙专用界面膏);</td></tr><tr><td>无找平层,刷界面膏一遍(加气的墙专用界面膏);</td><td>无找平层,刷界面膏一遍(加气的墙专用界面膏);</td><td>92</td><td>基层表面清理干净,刷界面膏一遍(加气的墙专用界面膏);</td></tr><tr><td>无找平</td></tr></table>		名	称	W-1	涂料外墙面(外墙)	W-2	涂料外墙面(窗台装饰线条等)	备注	外	用	做法	底配24h后,喷界面膏一遍;	底配24h后,喷界面膏一遍;	1	外墙从基层表面至饰面层应分层错缝,金属网、找平层、防水层、饰面层均在相同位置留缝,分缝错缝距3m×3m,缝宽8~10,缝填高弹性耐候密封胶,分缝分缝错缝详详大样图。	喷涂素石漆两遍,并打磨饰面;	喷涂素石漆两遍,并打磨饰面;	2	热镀锌电焊网(0.90±0.04;规格:12.7×12.7;焊点按抗拉:≥65N;镀锌层质量:≥122g/m²;水泥钉钉挂,有微腐蚀层	饰外墙腻子二遍,打磨平整后,设分缝线(备注1);	饰外墙腻子二遍,打磨平整后,设分缝线(备注1);	3	度≥25,间距≤300×300,镀锌电焊网搭接长度及搭接均距≥500;	第一遍防水层:5.0厚聚合物水泥防水涂料;	第一遍防水层:5.0厚聚合物水泥防水涂料;	4	基层表面清理干净,刷界面膏一遍(加气的墙专用界面膏);	15厚40# M15聚合物水泥砂浆找平层;	15厚40# M15聚合物水泥砂浆找平层;	5	铲除原有饰面层土等饰面层(约10厚),露出墙体基层。	面	做	法	满挂聚合物电焊网(备注2);	满挂聚合物电焊网(备注2);	6	基层表面清理干净,刷界面膏一遍(加气的墙专用界面膏);	基层表面清理干净,刷界面膏一遍(加气的墙专用界面膏);	基层表面清理干净,刷界面膏一遍(加气的墙专用界面膏);	7	铲除原有饰面层土等饰面层(约10厚),露出墙体基层。	铲除原有抹灰层(或原砌体上墙、柱、梁)外饰面层(约30厚),露出墙体基层。	铲除原有抹灰层(或原砌体上墙、柱、梁)外饰面层(约30厚),露出墙体基层。	8	基层表面清理干净,刷界面膏一遍(加气的墙专用界面膏);	无找平层,刷界面膏一遍(加气的墙专用界面膏);	无找平层,刷界面膏一遍(加气的墙专用界面膏);	9	基层表面清理干净,刷界面膏一遍(加气的墙专用界面膏);	无找平层,刷界面膏一遍(加气的墙专用界面膏);	无找平层,刷界面膏一遍(加气的墙专用界面膏);	10	基层表面清理干净,刷界面膏一遍(加气的墙专用界面膏);	N	法	法	无找平层,刷界面膏一遍(加气的墙专用界面膏);	无找平层,刷界面膏一遍(加气的墙专用界面膏);	11	基层表面清理干净,刷界面膏一遍(加气的墙专用界面膏);	无找平层,刷界面膏一遍(加气的墙专用界面膏);	无找平层,刷界面膏一遍(加气的墙专用界面膏);	12	基层表面清理干净,刷界面膏一遍(加气的墙专用界面膏);	无找平层,刷界面膏一遍(加气的墙专用界面膏);	无找平层,刷界面膏一遍(加气的墙专用界面膏);	13	基层表面清理干净,刷界面膏一遍(加气的墙专用界面膏);	无找平层,刷界面膏一遍(加气的墙专用界面膏);	无找平层,刷界面膏一遍(加气的墙专用界面膏);	14	基层表面清理干净,刷界面膏一遍(加气的墙专用界面膏);	无找平层,刷界面膏一遍(加气的墙专用界面膏);	无找平层,刷界面膏一遍(加气的墙专用界面膏);	15	基层表面清理干净,刷界面膏一遍(加气的墙专用界面膏);	D	法	法	无找平层,刷界面膏一遍(加气的墙专用界面膏);	无找平层,刷界面膏一遍(加气的墙专用界面膏);	16	基层表面清理干净,刷界面膏一遍(加气的墙专用界面膏);	无找平层,刷界面膏一遍(加气的墙专用界面膏);	无找平层,刷界面膏一遍(加气的墙专用界面膏);	17	基层表面清理干净,刷界面膏一遍(加气的墙专用界面膏);	无找平层,刷界面膏一遍(加气的墙专用界面膏);	无找平层,刷界面膏一遍(加气的墙专用界面膏);	18	基层表面清理干净,刷界面膏一遍(加气的墙专用界面膏);	无找平层,刷界面膏一遍(加气的墙专用界面膏);	无找平层,刷界面膏一遍(加气的墙专用界面膏);	19	基层表面清理干净,刷界面膏一遍(加气的墙专用界面膏);	无找平层,刷界面膏一遍(加气的墙专用界面膏);	无找平层,刷界面膏一遍(加气的墙专用界面膏);	20	基层表面清理干净,刷界面膏一遍(加气的墙专用界面膏);	D	法	法	无找平层,刷界面膏一遍(加气的墙专用界面膏);	无找平层,刷界面膏一遍(加气的墙专用界面膏);	21	基层表面清理干净,刷界面膏一遍(加气的墙专用界面膏);	无找平层,刷界面膏一遍(加气的墙专用界面膏);	无找平层,刷界面膏一遍(加气的墙专用界面膏);	22	基层表面清理干净,刷界面膏一遍(加气的墙专用界面膏);	无找平层,刷界面膏一遍(加气的墙专用界面膏);	无找平层,刷界面膏一遍(加气的墙专用界面膏);	23	基层表面清理干净,刷界面膏一遍(加气的墙专用界面膏);	无找平层,刷界面膏一遍(加气的墙专用界面膏);	无找平层,刷界面膏一遍(加气的墙专用界面膏);	24	基层表面清理干净,刷界面膏一遍(加气的墙专用界面膏);	无找平层,刷界面膏一遍(加气的墙专用界面膏);	无找平层,刷界面膏一遍(加气的墙专用界面膏);	25	基层表面清理干净,刷界面膏一遍(加气的墙专用界面膏);	D	法	法	无找平层,刷界面膏一遍(加气的墙专用界面膏);	无找平层,刷界面膏一遍(加气的墙专用界面膏);	26	基层表面清理干净,刷界面膏一遍(加气的墙专用界面膏);	无找平层,刷界面膏一遍(加气的墙专用界面膏);	无找平层,刷界面膏一遍(加气的墙专用界面膏);	27	基层表面清理干净,刷界面膏一遍(加气的墙专用界面膏);	无找平层,刷界面膏一遍(加气的墙专用界面膏);	无找平层,刷界面膏一遍(加气的墙专用界面膏);	28	基层表面清理干净,刷界面膏一遍(加气的墙专用界面膏);	无找平层,刷界面膏一遍(加气的墙专用界面膏);	无找平层,刷界面膏一遍(加气的墙专用界面膏);	29	基层表面清理干净,刷界面膏一遍(加气的墙专用界面膏);	无找平层,刷界面膏一遍(加气的墙专用界面膏);	无找平层,刷界面膏一遍(加气的墙专用界面膏);	30	基层表面清理干净,刷界面膏一遍(加气的墙专用界面膏);	D	法	法	无找平层,刷界面膏一遍(加气的墙专用界面膏);	无找平层,刷界面膏一遍(加气的墙专用界面膏);	31	基层表面清理干净,刷界面膏一遍(加气的墙专用界面膏);	无找平层,刷界面膏一遍(加气的墙专用界面膏);	无找平层,刷界面膏一遍(加气的墙专用界面膏);	32	基层表面清理干净,刷界面膏一遍(加气的墙专用界面膏);	无找平层,刷界面膏一遍(加气的墙专用界面膏);	无找平层,刷界面膏一遍(加气的墙专用界面膏);	33	基层表面清理干净,刷界面膏一遍(加气的墙专用界面膏);	无找平层,刷界面膏一遍(加气的墙专用界面膏);	无找平层,刷界面膏一遍(加气的墙专用界面膏);	34	基层表面清理干净,刷界面膏一遍(加气的墙专用界面膏);	无找平层,刷界面膏一遍(加气的墙专用界面膏);	无找平层,刷界面膏一遍(加气的墙专用界面膏);	35	基层表面清理干净,刷界面膏一遍(加气的墙专用界面膏);	D	法	法	无找平层,刷界面膏一遍(加气的墙专用界面膏);	无找平层,刷界面膏一遍(加气的墙专用界面膏);	36	基层表面清理干净,刷界面膏一遍(加气的墙专用界面膏);	无找平层,刷界面膏一遍(加气的墙专用界面膏);	无找平层,刷界面膏一遍(加气的墙专用界面膏);	37	基层表面清理干净,刷界面膏一遍(加气的墙专用界面膏);	无找平层,刷界面膏一遍(加气的墙专用界面膏);	无找平层,刷界面膏一遍(加气的墙专用界面膏);	38	基层表面清理干净,刷界面膏一遍(加气的墙专用界面膏);	无找平层,刷界面膏一遍(加气的墙专用界面膏);	无找平层,刷界面膏一遍(加气的墙专用界面膏);	39	基层表面清理干净,刷界面膏一遍(加气的墙专用界面膏);	无找平层,刷界面膏一遍(加气的墙专用界面膏);	无找平层,刷界面膏一遍(加气的墙专用界面膏);	40	基层表面清理干净,刷界面膏一遍(加气的墙专用界面膏);	D	法	法	无找平层,刷界面膏一遍(加气的墙专用界面膏);	无找平层,刷界面膏一遍(加气的墙专用界面膏);	41	基层表面清理干净,刷界面膏一遍(加气的墙专用界面膏);	无找平层,刷界面膏一遍(加气的墙专用界面膏);	无找平层,刷界面膏一遍(加气的墙专用界面膏);	42	基层表面清理干净,刷界面膏一遍(加气的墙专用界面膏);	无找平层,刷界面膏一遍(加气的墙专用界面膏);	无找平层,刷界面膏一遍(加气的墙专用界面膏);	43	基层表面清理干净,刷界面膏一遍(加气的墙专用界面膏);	无找平层,刷界面膏一遍(加气的墙专用界面膏);	无找平层,刷界面膏一遍(加气的墙专用界面膏);	44	基层表面清理干净,刷界面膏一遍(加气的墙专用界面膏);	无找平层,刷界面膏一遍(加气的墙专用界面膏);	无找平层,刷界面膏一遍(加气的墙专用界面膏);	45	基层表面清理干净,刷界面膏一遍(加气的墙专用界面膏);	D	法	法	无找平层,刷界面膏一遍(加气的墙专用界面膏);	无找平层,刷界面膏一遍(加气的墙专用界面膏);	46	基层表面清理干净,刷界面膏一遍(加气的墙专用界面膏);	无找平层,刷界面膏一遍(加气的墙专用界面膏);	无找平层,刷界面膏一遍(加气的墙专用界面膏);	47	基层表面清理干净,刷界面膏一遍(加气的墙专用界面膏);	无找平层,刷界面膏一遍(加气的墙专用界面膏);	无找平层,刷界面膏一遍(加气的墙专用界面膏);	48	基层表面清理干净,刷界面膏一遍(加气的墙专用界面膏);	无找平层,刷界面膏一遍(加气的墙专用界面膏);	无找平层,刷界面膏一遍(加气的墙专用界面膏);	49	基层表面清理干净,刷界面膏一遍(加气的墙专用界面膏);	无找平层,刷界面膏一遍(加气的墙专用界面膏);	无找平层,刷界面膏一遍(加气的墙专用界面膏);	50	基层表面清理干净,刷界面膏一遍(加气的墙专用界面膏);	D	法	法	无找平层,刷界面膏一遍(加气的墙专用界面膏);	无找平层,刷界面膏一遍(加气的墙专用界面膏);	51	基层表面清理干净,刷界面膏一遍(加气的墙专用界面膏);	无找平层,刷界面膏一遍(加气的墙专用界面膏);	无找平层,刷界面膏一遍(加气的墙专用界面膏);	52	基层表面清理干净,刷界面膏一遍(加气的墙专用界面膏);	无找平层,刷界面膏一遍(加气的墙专用界面膏);	无找平层,刷界面膏一遍(加气的墙专用界面膏);	53	基层表面清理干净,刷界面膏一遍(加气的墙专用界面膏);	无找平层,刷界面膏一遍(加气的墙专用界面膏);	无找平层,刷界面膏一遍(加气的墙专用界面膏);	54	基层表面清理干净,刷界面膏一遍(加气的墙专用界面膏);	无找平层,刷界面膏一遍(加气的墙专用界面膏);	无找平层,刷界面膏一遍(加气的墙专用界面膏);	55	基层表面清理干净,刷界面膏一遍(加气的墙专用界面膏);	D	法	法	无找平层,刷界面膏一遍(加气的墙专用界面膏);	无找平层,刷界面膏一遍(加气的墙专用界面膏);	56	基层表面清理干净,刷界面膏一遍(加气的墙专用界面膏);	无找平层,刷界面膏一遍(加气的墙专用界面膏);	无找平层,刷界面膏一遍(加气的墙专用界面膏);	57	基层表面清理干净,刷界面膏一遍(加气的墙专用界面膏);	无找平层,刷界面膏一遍(加气的墙专用界面膏);	无找平层,刷界面膏一遍(加气的墙专用界面膏);	58	基层表面清理干净,刷界面膏一遍(加气的墙专用界面膏);	无找平层,刷界面膏一遍(加气的墙专用界面膏);	无找平层,刷界面膏一遍(加气的墙专用界面膏);	59	基层表面清理干净,刷界面膏一遍(加气的墙专用界面膏);	无找平层,刷界面膏一遍(加气的墙专用界面膏);	无找平层,刷界面膏一遍(加气的墙专用界面膏);	60	基层表面清理干净,刷界面膏一遍(加气的墙专用界面膏);	D	法	法	无找平层,刷界面膏一遍(加气的墙专用界面膏);	无找平层,刷界面膏一遍(加气的墙专用界面膏);	61	基层表面清理干净,刷界面膏一遍(加气的墙专用界面膏);	无找平层,刷界面膏一遍(加气的墙专用界面膏);	无找平层,刷界面膏一遍(加气的墙专用界面膏);	62	基层表面清理干净,刷界面膏一遍(加气的墙专用界面膏);	无找平层,刷界面膏一遍(加气的墙专用界面膏);	无找平层,刷界面膏一遍(加气的墙专用界面膏);	63	基层表面清理干净,刷界面膏一遍(加气的墙专用界面膏);	无找平层,刷界面膏一遍(加气的墙专用界面膏);	无找平层,刷界面膏一遍(加气的墙专用界面膏);	64	基层表面清理干净,刷界面膏一遍(加气的墙专用界面膏);	无找平层,刷界面膏一遍(加气的墙专用界面膏);	无找平层,刷界面膏一遍(加气的墙专用界面膏);	65	基层表面清理干净,刷界面膏一遍(加气的墙专用界面膏);	D	法	法	无找平层,刷界面膏一遍(加气的墙专用界面膏);	无找平层,刷界面膏一遍(加气的墙专用界面膏);	66	基层表面清理干净,刷界面膏一遍(加气的墙专用界面膏);	无找平层,刷界面膏一遍(加气的墙专用界面膏);	无找平层,刷界面膏一遍(加气的墙专用界面膏);	67	基层表面清理干净,刷界面膏一遍(加气的墙专用界面膏);	无找平层,刷界面膏一遍(加气的墙专用界面膏);	无找平层,刷界面膏一遍(加气的墙专用界面膏);	68	基层表面清理干净,刷界面膏一遍(加气的墙专用界面膏);	无找平层,刷界面膏一遍(加气的墙专用界面膏);	无找平层,刷界面膏一遍(加气的墙专用界面膏);	69	基层表面清理干净,刷界面膏一遍(加气的墙专用界面膏);	无找平层,刷界面膏一遍(加气的墙专用界面膏);	无找平层,刷界面膏一遍(加气的墙专用界面膏);	70	基层表面清理干净,刷界面膏一遍(加气的墙专用界面膏);	D	法	法	无找平层,刷界面膏一遍(加气的墙专用界面膏);	无找平层,刷界面膏一遍(加气的墙专用界面膏);	71	基层表面清理干净,刷界面膏一遍(加气的墙专用界面膏);	无找平层,刷界面膏一遍(加气的墙专用界面膏);	无找平层,刷界面膏一遍(加气的墙专用界面膏);	72	基层表面清理干净,刷界面膏一遍(加气的墙专用界面膏);	无找平层,刷界面膏一遍(加气的墙专用界面膏);	无找平层,刷界面膏一遍(加气的墙专用界面膏);	73	基层表面清理干净,刷界面膏一遍(加气的墙专用界面膏);	无找平层,刷界面膏一遍(加气的墙专用界面膏);	无找平层,刷界面膏一遍(加气的墙专用界面膏);	74	基层表面清理干净,刷界面膏一遍(加气的墙专用界面膏);	无找平层,刷界面膏一遍(加气的墙专用界面膏);	无找平层,刷界面膏一遍(加气的墙专用界面膏);	75	基层表面清理干净,刷界面膏一遍(加气的墙专用界面膏);	D	法	法	无找平层,刷界面膏一遍(加气的墙专用界面膏);	无找平层,刷界面膏一遍(加气的墙专用界面膏);	76	基层表面清理干净,刷界面膏一遍(加气的墙专用界面膏);	无找平层,刷界面膏一遍(加气的墙专用界面膏);	无找平层,刷界面膏一遍(加气的墙专用界面膏);	77	基层表面清理干净,刷界面膏一遍(加气的墙专用界面膏);	无找平层,刷界面膏一遍(加气的墙专用界面膏);	无找平层,刷界面膏一遍(加气的墙专用界面膏);	78	基层表面清理干净,刷界面膏一遍(加气的墙专用界面膏);	无找平层,刷界面膏一遍(加气的墙专用界面膏);	无找平层,刷界面膏一遍(加气的墙专用界面膏);	79	基层表面清理干净,刷界面膏一遍(加气的墙专用界面膏);	无找平层,刷界面膏一遍(加气的墙专用界面膏);	无找平层,刷界面膏一遍(加气的墙专用界面膏);	80	基层表面清理干净,刷界面膏一遍(加气的墙专用界面膏);	D	法	法	无找平层,刷界面膏一遍(加气的墙专用界面膏);	无找平层,刷界面膏一遍(加气的墙专用界面膏);	81	基层表面清理干净,刷界面膏一遍(加气的墙专用界面膏);	无找平层,刷界面膏一遍(加气的墙专用界面膏);	无找平层,刷界面膏一遍(加气的墙专用界面膏);	82	基层表面清理干净,刷界面膏一遍(加气的墙专用界面膏);	无找平层,刷界面膏一遍(加气的墙专用界面膏);	无找平层,刷界面膏一遍(加气的墙专用界面膏);	83	基层表面清理干净,刷界面膏一遍(加气的墙专用界面膏);	无找平层,刷界面膏一遍(加气的墙专用界面膏);	无找平层,刷界面膏一遍(加气的墙专用界面膏);	84	基层表面清理干净,刷界面膏一遍(加气的墙专用界面膏);	无找平层,刷界面膏一遍(加气的墙专用界面膏);	无找平层,刷界面膏一遍(加气的墙专用界面膏);	85	基层表面清理干净,刷界面膏一遍(加气的墙专用界面膏);	D	法	法	无找平层,刷界面膏一遍(加气的墙专用界面膏);	无找平层,刷界面膏一遍(加气的墙专用界面膏);	86	基层表面清理干净,刷界面膏一遍(加气的墙专用界面膏);	无找平层,刷界面膏一遍(加气的墙专用界面膏);	无找平层,刷界面膏一遍(加气的墙专用界面膏);	87	基层表面清理干净,刷界面膏一遍(加气的墙专用界面膏);	无找平层,刷界面膏一遍(加气的墙专用界面膏);	无找平层,刷界面膏一遍(加气的墙专用界面膏);	88	基层表面清理干净,刷界面膏一遍(加气的墙专用界面膏);	无找平层,刷界面膏一遍(加气的墙专用界面膏);	无找平层,刷界面膏一遍(加气的墙专用界面膏);	89	基层表面清理干净,刷界面膏一遍(加气的墙专用界面膏);	无找平层,刷界面膏一遍(加气的墙专用界面膏);	无找平层,刷界面膏一遍(加气的墙专用界面膏);	90	基层表面清理干净,刷界面膏一遍(加气的墙专用界面膏);	D	法	法	无找平层,刷界面膏一遍(加气的墙专用界面膏);	无找平层,刷界面膏一遍(加气的墙专用界面膏);	91	基层表面清理干净,刷界面膏一遍(加气的墙专用界面膏);	无找平层,刷界面膏一遍(加气的墙专用界面膏);	无找平层,刷界面膏一遍(加气的墙专用界面膏);	92	基层表面清理干净,刷界面膏一遍(加气的墙专用界面膏);	无找平
名	称	W-1	涂料外墙面(外墙)	W-2	涂料外墙面(窗台装饰线条等)	备注																																																																																																																																																																																																																																																																																																																																																																																																																																																						
外	用	做法	底配24h后,喷界面膏一遍;	底配24h后,喷界面膏一遍;	1	外墙从基层表面至饰面层应分层错缝,金属网、找平层、防水层、饰面层均在相同位置留缝,分缝错缝距3m×3m,缝宽8~10,缝填高弹性耐候密封胶,分缝分缝错缝详详大样图。																																																																																																																																																																																																																																																																																																																																																																																																																																																						
			喷涂素石漆两遍,并打磨饰面;	喷涂素石漆两遍,并打磨饰面;	2	热镀锌电焊网(0.90±0.04;规格:12.7×12.7;焊点按抗拉:≥65N;镀锌层质量:≥122g/m²;水泥钉钉挂,有微腐蚀层																																																																																																																																																																																																																																																																																																																																																																																																																																																						
			饰外墙腻子二遍,打磨平整后,设分缝线(备注1);	饰外墙腻子二遍,打磨平整后,设分缝线(备注1);	3	度≥25,间距≤300×300,镀锌电焊网搭接长度及搭接均距≥500;																																																																																																																																																																																																																																																																																																																																																																																																																																																						
			第一遍防水层:5.0厚聚合物水泥防水涂料;	第一遍防水层:5.0厚聚合物水泥防水涂料;	4	基层表面清理干净,刷界面膏一遍(加气的墙专用界面膏);																																																																																																																																																																																																																																																																																																																																																																																																																																																						
			15厚40# M15聚合物水泥砂浆找平层;	15厚40# M15聚合物水泥砂浆找平层;	5	铲除原有饰面层土等饰面层(约10厚),露出墙体基层。																																																																																																																																																																																																																																																																																																																																																																																																																																																						
面	做	法	满挂聚合物电焊网(备注2);	满挂聚合物电焊网(备注2);	6	基层表面清理干净,刷界面膏一遍(加气的墙专用界面膏);																																																																																																																																																																																																																																																																																																																																																																																																																																																						
			基层表面清理干净,刷界面膏一遍(加气的墙专用界面膏);	基层表面清理干净,刷界面膏一遍(加气的墙专用界面膏);	7	铲除原有饰面层土等饰面层(约10厚),露出墙体基层。																																																																																																																																																																																																																																																																																																																																																																																																																																																						
			铲除原有抹灰层(或原砌体上墙、柱、梁)外饰面层(约30厚),露出墙体基层。	铲除原有抹灰层(或原砌体上墙、柱、梁)外饰面层(约30厚),露出墙体基层。	8	基层表面清理干净,刷界面膏一遍(加气的墙专用界面膏);																																																																																																																																																																																																																																																																																																																																																																																																																																																						
			无找平层,刷界面膏一遍(加气的墙专用界面膏);	无找平层,刷界面膏一遍(加气的墙专用界面膏);	9	基层表面清理干净,刷界面膏一遍(加气的墙专用界面膏);																																																																																																																																																																																																																																																																																																																																																																																																																																																						
			无找平层,刷界面膏一遍(加气的墙专用界面膏);	无找平层,刷界面膏一遍(加气的墙专用界面膏);	10	基层表面清理干净,刷界面膏一遍(加气的墙专用界面膏);																																																																																																																																																																																																																																																																																																																																																																																																																																																						
N	法	法	无找平层,刷界面膏一遍(加气的墙专用界面膏);	无找平层,刷界面膏一遍(加气的墙专用界面膏);	11	基层表面清理干净,刷界面膏一遍(加气的墙专用界面膏);																																																																																																																																																																																																																																																																																																																																																																																																																																																						
			无找平层,刷界面膏一遍(加气的墙专用界面膏);	无找平层,刷界面膏一遍(加气的墙专用界面膏);	12	基层表面清理干净,刷界面膏一遍(加气的墙专用界面膏);																																																																																																																																																																																																																																																																																																																																																																																																																																																						
			无找平层,刷界面膏一遍(加气的墙专用界面膏);	无找平层,刷界面膏一遍(加气的墙专用界面膏);	13	基层表面清理干净,刷界面膏一遍(加气的墙专用界面膏);																																																																																																																																																																																																																																																																																																																																																																																																																																																						
			无找平层,刷界面膏一遍(加气的墙专用界面膏);	无找平层,刷界面膏一遍(加气的墙专用界面膏);	14	基层表面清理干净,刷界面膏一遍(加气的墙专用界面膏);																																																																																																																																																																																																																																																																																																																																																																																																																																																						
			无找平层,刷界面膏一遍(加气的墙专用界面膏);	无找平层,刷界面膏一遍(加气的墙专用界面膏);	15	基层表面清理干净,刷界面膏一遍(加气的墙专用界面膏);																																																																																																																																																																																																																																																																																																																																																																																																																																																						
D	法	法	无找平层,刷界面膏一遍(加气的墙专用界面膏);	无找平层,刷界面膏一遍(加气的墙专用界面膏);	16	基层表面清理干净,刷界面膏一遍(加气的墙专用界面膏);																																																																																																																																																																																																																																																																																																																																																																																																																																																						
			无找平层,刷界面膏一遍(加气的墙专用界面膏);	无找平层,刷界面膏一遍(加气的墙专用界面膏);	17	基层表面清理干净,刷界面膏一遍(加气的墙专用界面膏);																																																																																																																																																																																																																																																																																																																																																																																																																																																						
			无找平层,刷界面膏一遍(加气的墙专用界面膏);	无找平层,刷界面膏一遍(加气的墙专用界面膏);	18	基层表面清理干净,刷界面膏一遍(加气的墙专用界面膏);																																																																																																																																																																																																																																																																																																																																																																																																																																																						
			无找平层,刷界面膏一遍(加气的墙专用界面膏);	无找平层,刷界面膏一遍(加气的墙专用界面膏);	19	基层表面清理干净,刷界面膏一遍(加气的墙专用界面膏);																																																																																																																																																																																																																																																																																																																																																																																																																																																						
			无找平层,刷界面膏一遍(加气的墙专用界面膏);	无找平层,刷界面膏一遍(加气的墙专用界面膏);	20	基层表面清理干净,刷界面膏一遍(加气的墙专用界面膏);																																																																																																																																																																																																																																																																																																																																																																																																																																																						
D	法	法	无找平层,刷界面膏一遍(加气的墙专用界面膏);	无找平层,刷界面膏一遍(加气的墙专用界面膏);	21	基层表面清理干净,刷界面膏一遍(加气的墙专用界面膏);																																																																																																																																																																																																																																																																																																																																																																																																																																																						
			无找平层,刷界面膏一遍(加气的墙专用界面膏);	无找平层,刷界面膏一遍(加气的墙专用界面膏);	22	基层表面清理干净,刷界面膏一遍(加气的墙专用界面膏);																																																																																																																																																																																																																																																																																																																																																																																																																																																						
			无找平层,刷界面膏一遍(加气的墙专用界面膏);	无找平层,刷界面膏一遍(加气的墙专用界面膏);	23	基层表面清理干净,刷界面膏一遍(加气的墙专用界面膏);																																																																																																																																																																																																																																																																																																																																																																																																																																																						
			无找平层,刷界面膏一遍(加气的墙专用界面膏);	无找平层,刷界面膏一遍(加气的墙专用界面膏);	24	基层表面清理干净,刷界面膏一遍(加气的墙专用界面膏);																																																																																																																																																																																																																																																																																																																																																																																																																																																						
			无找平层,刷界面膏一遍(加气的墙专用界面膏);	无找平层,刷界面膏一遍(加气的墙专用界面膏);	25	基层表面清理干净,刷界面膏一遍(加气的墙专用界面膏);																																																																																																																																																																																																																																																																																																																																																																																																																																																						
D	法	法	无找平层,刷界面膏一遍(加气的墙专用界面膏);	无找平层,刷界面膏一遍(加气的墙专用界面膏);	26	基层表面清理干净,刷界面膏一遍(加气的墙专用界面膏);																																																																																																																																																																																																																																																																																																																																																																																																																																																						
			无找平层,刷界面膏一遍(加气的墙专用界面膏);	无找平层,刷界面膏一遍(加气的墙专用界面膏);	27	基层表面清理干净,刷界面膏一遍(加气的墙专用界面膏);																																																																																																																																																																																																																																																																																																																																																																																																																																																						
			无找平层,刷界面膏一遍(加气的墙专用界面膏);	无找平层,刷界面膏一遍(加气的墙专用界面膏);	28	基层表面清理干净,刷界面膏一遍(加气的墙专用界面膏);																																																																																																																																																																																																																																																																																																																																																																																																																																																						
			无找平层,刷界面膏一遍(加气的墙专用界面膏);	无找平层,刷界面膏一遍(加气的墙专用界面膏);	29	基层表面清理干净,刷界面膏一遍(加气的墙专用界面膏);																																																																																																																																																																																																																																																																																																																																																																																																																																																						
			无找平层,刷界面膏一遍(加气的墙专用界面膏);	无找平层,刷界面膏一遍(加气的墙专用界面膏);	30	基层表面清理干净,刷界面膏一遍(加气的墙专用界面膏);																																																																																																																																																																																																																																																																																																																																																																																																																																																						
D	法	法	无找平层,刷界面膏一遍(加气的墙专用界面膏);	无找平层,刷界面膏一遍(加气的墙专用界面膏);	31	基层表面清理干净,刷界面膏一遍(加气的墙专用界面膏);																																																																																																																																																																																																																																																																																																																																																																																																																																																						
			无找平层,刷界面膏一遍(加气的墙专用界面膏);	无找平层,刷界面膏一遍(加气的墙专用界面膏);	32	基层表面清理干净,刷界面膏一遍(加气的墙专用界面膏);																																																																																																																																																																																																																																																																																																																																																																																																																																																						
			无找平层,刷界面膏一遍(加气的墙专用界面膏);	无找平层,刷界面膏一遍(加气的墙专用界面膏);	33	基层表面清理干净,刷界面膏一遍(加气的墙专用界面膏);																																																																																																																																																																																																																																																																																																																																																																																																																																																						
			无找平层,刷界面膏一遍(加气的墙专用界面膏);	无找平层,刷界面膏一遍(加气的墙专用界面膏);	34	基层表面清理干净,刷界面膏一遍(加气的墙专用界面膏);																																																																																																																																																																																																																																																																																																																																																																																																																																																						
			无找平层,刷界面膏一遍(加气的墙专用界面膏);	无找平层,刷界面膏一遍(加气的墙专用界面膏);	35	基层表面清理干净,刷界面膏一遍(加气的墙专用界面膏);																																																																																																																																																																																																																																																																																																																																																																																																																																																						
D	法	法	无找平层,刷界面膏一遍(加气的墙专用界面膏);	无找平层,刷界面膏一遍(加气的墙专用界面膏);	36	基层表面清理干净,刷界面膏一遍(加气的墙专用界面膏);																																																																																																																																																																																																																																																																																																																																																																																																																																																						
			无找平层,刷界面膏一遍(加气的墙专用界面膏);	无找平层,刷界面膏一遍(加气的墙专用界面膏);	37	基层表面清理干净,刷界面膏一遍(加气的墙专用界面膏);																																																																																																																																																																																																																																																																																																																																																																																																																																																						
			无找平层,刷界面膏一遍(加气的墙专用界面膏);	无找平层,刷界面膏一遍(加气的墙专用界面膏);	38	基层表面清理干净,刷界面膏一遍(加气的墙专用界面膏);																																																																																																																																																																																																																																																																																																																																																																																																																																																						
			无找平层,刷界面膏一遍(加气的墙专用界面膏);	无找平层,刷界面膏一遍(加气的墙专用界面膏);	39	基层表面清理干净,刷界面膏一遍(加气的墙专用界面膏);																																																																																																																																																																																																																																																																																																																																																																																																																																																						
			无找平层,刷界面膏一遍(加气的墙专用界面膏);	无找平层,刷界面膏一遍(加气的墙专用界面膏);	40	基层表面清理干净,刷界面膏一遍(加气的墙专用界面膏);																																																																																																																																																																																																																																																																																																																																																																																																																																																						
D	法	法	无找平层,刷界面膏一遍(加气的墙专用界面膏);	无找平层,刷界面膏一遍(加气的墙专用界面膏);	41	基层表面清理干净,刷界面膏一遍(加气的墙专用界面膏);																																																																																																																																																																																																																																																																																																																																																																																																																																																						
			无找平层,刷界面膏一遍(加气的墙专用界面膏);	无找平层,刷界面膏一遍(加气的墙专用界面膏);	42	基层表面清理干净,刷界面膏一遍(加气的墙专用界面膏);																																																																																																																																																																																																																																																																																																																																																																																																																																																						
			无找平层,刷界面膏一遍(加气的墙专用界面膏);	无找平层,刷界面膏一遍(加气的墙专用界面膏);	43	基层表面清理干净,刷界面膏一遍(加气的墙专用界面膏);																																																																																																																																																																																																																																																																																																																																																																																																																																																						
			无找平层,刷界面膏一遍(加气的墙专用界面膏);	无找平层,刷界面膏一遍(加气的墙专用界面膏);	44	基层表面清理干净,刷界面膏一遍(加气的墙专用界面膏);																																																																																																																																																																																																																																																																																																																																																																																																																																																						
			无找平层,刷界面膏一遍(加气的墙专用界面膏);	无找平层,刷界面膏一遍(加气的墙专用界面膏);	45	基层表面清理干净,刷界面膏一遍(加气的墙专用界面膏);																																																																																																																																																																																																																																																																																																																																																																																																																																																						
D	法	法	无找平层,刷界面膏一遍(加气的墙专用界面膏);	无找平层,刷界面膏一遍(加气的墙专用界面膏);	46	基层表面清理干净,刷界面膏一遍(加气的墙专用界面膏);																																																																																																																																																																																																																																																																																																																																																																																																																																																						
			无找平层,刷界面膏一遍(加气的墙专用界面膏);	无找平层,刷界面膏一遍(加气的墙专用界面膏);	47	基层表面清理干净,刷界面膏一遍(加气的墙专用界面膏);																																																																																																																																																																																																																																																																																																																																																																																																																																																						
			无找平层,刷界面膏一遍(加气的墙专用界面膏);	无找平层,刷界面膏一遍(加气的墙专用界面膏);	48	基层表面清理干净,刷界面膏一遍(加气的墙专用界面膏);																																																																																																																																																																																																																																																																																																																																																																																																																																																						
			无找平层,刷界面膏一遍(加气的墙专用界面膏);	无找平层,刷界面膏一遍(加气的墙专用界面膏);	49	基层表面清理干净,刷界面膏一遍(加气的墙专用界面膏);																																																																																																																																																																																																																																																																																																																																																																																																																																																						
			无找平层,刷界面膏一遍(加气的墙专用界面膏);	无找平层,刷界面膏一遍(加气的墙专用界面膏);	50	基层表面清理干净,刷界面膏一遍(加气的墙专用界面膏);																																																																																																																																																																																																																																																																																																																																																																																																																																																						
D	法	法	无找平层,刷界面膏一遍(加气的墙专用界面膏);	无找平层,刷界面膏一遍(加气的墙专用界面膏);	51	基层表面清理干净,刷界面膏一遍(加气的墙专用界面膏);																																																																																																																																																																																																																																																																																																																																																																																																																																																						
			无找平层,刷界面膏一遍(加气的墙专用界面膏);	无找平层,刷界面膏一遍(加气的墙专用界面膏);	52	基层表面清理干净,刷界面膏一遍(加气的墙专用界面膏);																																																																																																																																																																																																																																																																																																																																																																																																																																																						
			无找平层,刷界面膏一遍(加气的墙专用界面膏);	无找平层,刷界面膏一遍(加气的墙专用界面膏);	53	基层表面清理干净,刷界面膏一遍(加气的墙专用界面膏);																																																																																																																																																																																																																																																																																																																																																																																																																																																						
			无找平层,刷界面膏一遍(加气的墙专用界面膏);	无找平层,刷界面膏一遍(加气的墙专用界面膏);	54	基层表面清理干净,刷界面膏一遍(加气的墙专用界面膏);																																																																																																																																																																																																																																																																																																																																																																																																																																																						
			无找平层,刷界面膏一遍(加气的墙专用界面膏);	无找平层,刷界面膏一遍(加气的墙专用界面膏);	55	基层表面清理干净,刷界面膏一遍(加气的墙专用界面膏);																																																																																																																																																																																																																																																																																																																																																																																																																																																						
D	法	法	无找平层,刷界面膏一遍(加气的墙专用界面膏);	无找平层,刷界面膏一遍(加气的墙专用界面膏);	56	基层表面清理干净,刷界面膏一遍(加气的墙专用界面膏);																																																																																																																																																																																																																																																																																																																																																																																																																																																						
			无找平层,刷界面膏一遍(加气的墙专用界面膏);	无找平层,刷界面膏一遍(加气的墙专用界面膏);	57	基层表面清理干净,刷界面膏一遍(加气的墙专用界面膏);																																																																																																																																																																																																																																																																																																																																																																																																																																																						
			无找平层,刷界面膏一遍(加气的墙专用界面膏);	无找平层,刷界面膏一遍(加气的墙专用界面膏);	58	基层表面清理干净,刷界面膏一遍(加气的墙专用界面膏);																																																																																																																																																																																																																																																																																																																																																																																																																																																						
			无找平层,刷界面膏一遍(加气的墙专用界面膏);	无找平层,刷界面膏一遍(加气的墙专用界面膏);	59	基层表面清理干净,刷界面膏一遍(加气的墙专用界面膏);																																																																																																																																																																																																																																																																																																																																																																																																																																																						
			无找平层,刷界面膏一遍(加气的墙专用界面膏);	无找平层,刷界面膏一遍(加气的墙专用界面膏);	60	基层表面清理干净,刷界面膏一遍(加气的墙专用界面膏);																																																																																																																																																																																																																																																																																																																																																																																																																																																						
D	法	法	无找平层,刷界面膏一遍(加气的墙专用界面膏);	无找平层,刷界面膏一遍(加气的墙专用界面膏);	61	基层表面清理干净,刷界面膏一遍(加气的墙专用界面膏);																																																																																																																																																																																																																																																																																																																																																																																																																																																						
			无找平层,刷界面膏一遍(加气的墙专用界面膏);	无找平层,刷界面膏一遍(加气的墙专用界面膏);	62	基层表面清理干净,刷界面膏一遍(加气的墙专用界面膏);																																																																																																																																																																																																																																																																																																																																																																																																																																																						
			无找平层,刷界面膏一遍(加气的墙专用界面膏);	无找平层,刷界面膏一遍(加气的墙专用界面膏);	63	基层表面清理干净,刷界面膏一遍(加气的墙专用界面膏);																																																																																																																																																																																																																																																																																																																																																																																																																																																						
			无找平层,刷界面膏一遍(加气的墙专用界面膏);	无找平层,刷界面膏一遍(加气的墙专用界面膏);	64	基层表面清理干净,刷界面膏一遍(加气的墙专用界面膏);																																																																																																																																																																																																																																																																																																																																																																																																																																																						
			无找平层,刷界面膏一遍(加气的墙专用界面膏);	无找平层,刷界面膏一遍(加气的墙专用界面膏);	65	基层表面清理干净,刷界面膏一遍(加气的墙专用界面膏);																																																																																																																																																																																																																																																																																																																																																																																																																																																						
D	法	法	无找平层,刷界面膏一遍(加气的墙专用界面膏);	无找平层,刷界面膏一遍(加气的墙专用界面膏);	66	基层表面清理干净,刷界面膏一遍(加气的墙专用界面膏);																																																																																																																																																																																																																																																																																																																																																																																																																																																						
			无找平层,刷界面膏一遍(加气的墙专用界面膏);	无找平层,刷界面膏一遍(加气的墙专用界面膏);	67	基层表面清理干净,刷界面膏一遍(加气的墙专用界面膏);																																																																																																																																																																																																																																																																																																																																																																																																																																																						
			无找平层,刷界面膏一遍(加气的墙专用界面膏);	无找平层,刷界面膏一遍(加气的墙专用界面膏);	68	基层表面清理干净,刷界面膏一遍(加气的墙专用界面膏);																																																																																																																																																																																																																																																																																																																																																																																																																																																						
			无找平层,刷界面膏一遍(加气的墙专用界面膏);	无找平层,刷界面膏一遍(加气的墙专用界面膏);	69	基层表面清理干净,刷界面膏一遍(加气的墙专用界面膏);																																																																																																																																																																																																																																																																																																																																																																																																																																																						
			无找平层,刷界面膏一遍(加气的墙专用界面膏);	无找平层,刷界面膏一遍(加气的墙专用界面膏);	70	基层表面清理干净,刷界面膏一遍(加气的墙专用界面膏);																																																																																																																																																																																																																																																																																																																																																																																																																																																						
D	法	法	无找平层,刷界面膏一遍(加气的墙专用界面膏);	无找平层,刷界面膏一遍(加气的墙专用界面膏);	71	基层表面清理干净,刷界面膏一遍(加气的墙专用界面膏);																																																																																																																																																																																																																																																																																																																																																																																																																																																						
			无找平层,刷界面膏一遍(加气的墙专用界面膏);	无找平层,刷界面膏一遍(加气的墙专用界面膏);	72	基层表面清理干净,刷界面膏一遍(加气的墙专用界面膏);																																																																																																																																																																																																																																																																																																																																																																																																																																																						
			无找平层,刷界面膏一遍(加气的墙专用界面膏);	无找平层,刷界面膏一遍(加气的墙专用界面膏);	73	基层表面清理干净,刷界面膏一遍(加气的墙专用界面膏);																																																																																																																																																																																																																																																																																																																																																																																																																																																						
			无找平层,刷界面膏一遍(加气的墙专用界面膏);	无找平层,刷界面膏一遍(加气的墙专用界面膏);	74	基层表面清理干净,刷界面膏一遍(加气的墙专用界面膏);																																																																																																																																																																																																																																																																																																																																																																																																																																																						
			无找平层,刷界面膏一遍(加气的墙专用界面膏);	无找平层,刷界面膏一遍(加气的墙专用界面膏);	75	基层表面清理干净,刷界面膏一遍(加气的墙专用界面膏);																																																																																																																																																																																																																																																																																																																																																																																																																																																						
D	法	法	无找平层,刷界面膏一遍(加气的墙专用界面膏);	无找平层,刷界面膏一遍(加气的墙专用界面膏);	76	基层表面清理干净,刷界面膏一遍(加气的墙专用界面膏);																																																																																																																																																																																																																																																																																																																																																																																																																																																						
			无找平层,刷界面膏一遍(加气的墙专用界面膏);	无找平层,刷界面膏一遍(加气的墙专用界面膏);	77	基层表面清理干净,刷界面膏一遍(加气的墙专用界面膏);																																																																																																																																																																																																																																																																																																																																																																																																																																																						
			无找平层,刷界面膏一遍(加气的墙专用界面膏);	无找平层,刷界面膏一遍(加气的墙专用界面膏);	78	基层表面清理干净,刷界面膏一遍(加气的墙专用界面膏);																																																																																																																																																																																																																																																																																																																																																																																																																																																						
			无找平层,刷界面膏一遍(加气的墙专用界面膏);	无找平层,刷界面膏一遍(加气的墙专用界面膏);	79	基层表面清理干净,刷界面膏一遍(加气的墙专用界面膏);																																																																																																																																																																																																																																																																																																																																																																																																																																																						
			无找平层,刷界面膏一遍(加气的墙专用界面膏);	无找平层,刷界面膏一遍(加气的墙专用界面膏);	80	基层表面清理干净,刷界面膏一遍(加气的墙专用界面膏);																																																																																																																																																																																																																																																																																																																																																																																																																																																						
D	法	法	无找平层,刷界面膏一遍(加气的墙专用界面膏);	无找平层,刷界面膏一遍(加气的墙专用界面膏);	81	基层表面清理干净,刷界面膏一遍(加气的墙专用界面膏);																																																																																																																																																																																																																																																																																																																																																																																																																																																						
			无找平层,刷界面膏一遍(加气的墙专用界面膏);	无找平层,刷界面膏一遍(加气的墙专用界面膏);	82	基层表面清理干净,刷界面膏一遍(加气的墙专用界面膏);																																																																																																																																																																																																																																																																																																																																																																																																																																																						
			无找平层,刷界面膏一遍(加气的墙专用界面膏);	无找平层,刷界面膏一遍(加气的墙专用界面膏);	83	基层表面清理干净,刷界面膏一遍(加气的墙专用界面膏);																																																																																																																																																																																																																																																																																																																																																																																																																																																						
			无找平层,刷界面膏一遍(加气的墙专用界面膏);	无找平层,刷界面膏一遍(加气的墙专用界面膏);	84	基层表面清理干净,刷界面膏一遍(加气的墙专用界面膏);																																																																																																																																																																																																																																																																																																																																																																																																																																																						
			无找平层,刷界面膏一遍(加气的墙专用界面膏);	无找平层,刷界面膏一遍(加气的墙专用界面膏);	85	基层表面清理干净,刷界面膏一遍(加气的墙专用界面膏);																																																																																																																																																																																																																																																																																																																																																																																																																																																						
D	法	法	无找平层,刷界面膏一遍(加气的墙专用界面膏);	无找平层,刷界面膏一遍(加气的墙专用界面膏);	86	基层表面清理干净,刷界面膏一遍(加气的墙专用界面膏);																																																																																																																																																																																																																																																																																																																																																																																																																																																						
			无找平层,刷界面膏一遍(加气的墙专用界面膏);	无找平层,刷界面膏一遍(加气的墙专用界面膏);	87	基层表面清理干净,刷界面膏一遍(加气的墙专用界面膏);																																																																																																																																																																																																																																																																																																																																																																																																																																																						
			无找平层,刷界面膏一遍(加气的墙专用界面膏);	无找平层,刷界面膏一遍(加气的墙专用界面膏);	88	基层表面清理干净,刷界面膏一遍(加气的墙专用界面膏);																																																																																																																																																																																																																																																																																																																																																																																																																																																						
			无找平层,刷界面膏一遍(加气的墙专用界面膏);	无找平层,刷界面膏一遍(加气的墙专用界面膏);	89	基层表面清理干净,刷界面膏一遍(加气的墙专用界面膏);																																																																																																																																																																																																																																																																																																																																																																																																																																																						
			无找平层,刷界面膏一遍(加气的墙专用界面膏);	无找平层,刷界面膏一遍(加气的墙专用界面膏);	90	基层表面清理干净,刷界面膏一遍(加气的墙专用界面膏);																																																																																																																																																																																																																																																																																																																																																																																																																																																						
D	法	法	无找平层,刷界面膏一遍(加气的墙专用界面膏);	无找平层,刷界面膏一遍(加气的墙专用界面膏);	91	基层表面清理干净,刷界面膏一遍(加气的墙专用界面膏);																																																																																																																																																																																																																																																																																																																																																																																																																																																						
			无找平层,刷界面膏一遍(加气的墙专用界面膏);	无找平层,刷界面膏一遍(加气的墙专用界面膏);	92	基层表面清理干净,刷界面膏一遍(加气的墙专用界面膏);																																																																																																																																																																																																																																																																																																																																																																																																																																																						
			无找平																																																																																																																																																																																																																																																																																																																																																																																																																																																									



中大设计集团有限公司
ZHONGDA DESIGN GROUP CO.,LTD.
设计证书编号(乙级): A261130053
地址: 陕西省西安市高新区唐延南路8号
电话: 029-81124625 邮编: 710000

出图专用章
OFFICIAL STAMP

注册执业章
REGISTERED WORKING STAMP

建设单位 CLIENT
乳源瑶族自治县市政管理中心

项目名称 PROJECT NAME
乳源瑶族自治县解放南片区
老旧小区改造项目

子项名称 ITEM NAME

图 名 DRAWING NAME
12-16栋平面图
12、13栋立面图

项目负责人 PROJECT MANAGER	白 瑞	白瑞
专业负责人 DIVISION CHIEF	白 瑞	白瑞
审核人 REVIEWED BY	李善谋	李善谋
审定人 APPROVED BY	郭玉峰	郭玉峰
校对人 CHECKED BY	顾顺钦	顾顺钦
设计人 DESIGNED	杨智赞	杨智赞
制图人 DRAWN	杨智赞	杨智赞

工程编号 JOB NO. 25-C3700025

阶段 STATUS	施工图	专业 DISCI.	建筑
日期 DATE	2025. 08	图号 DR. NO.	JS-1201

版权所有，不得复制、套用。
ALL RIGHTS RESERVED.DONT COPIED,REPRODUCED.

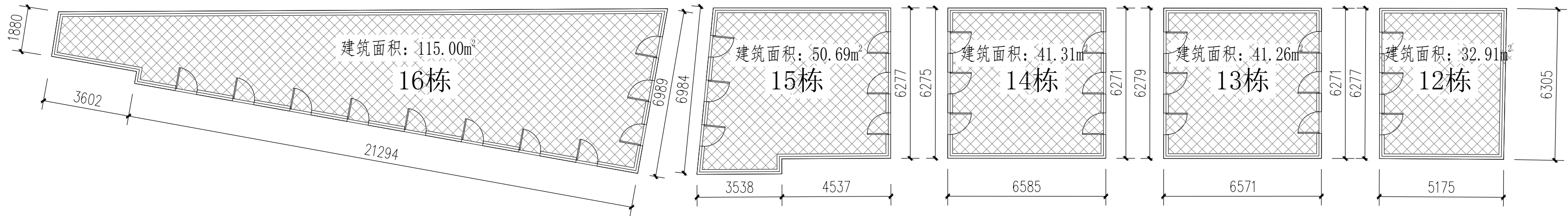

12-16栋首层平面图 1:100

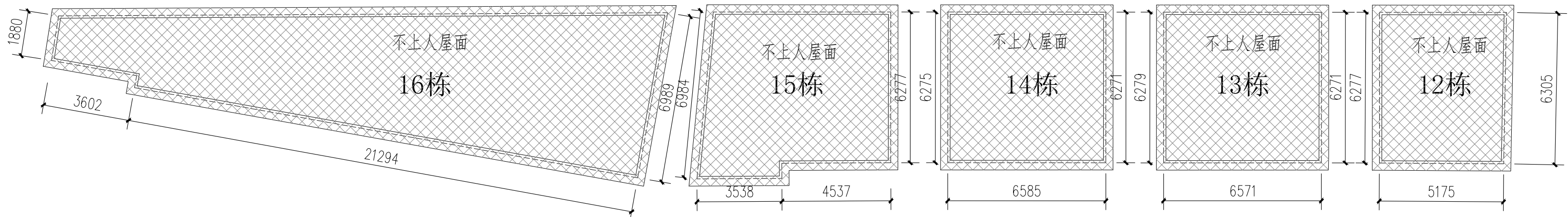

12-16栋屋面平面图 1:100

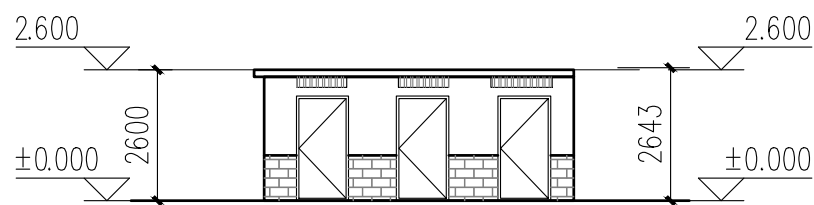

13栋东立面图 1:100

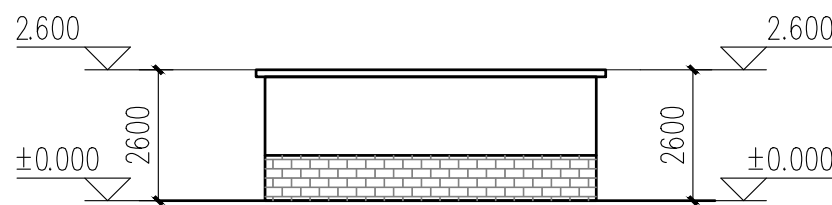

13栋南立面图 1:100

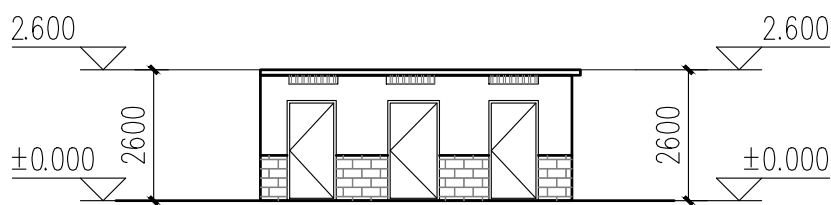

13栋西立面图 1:100

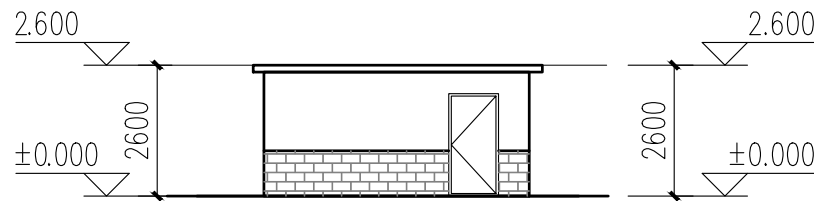

12栋南立面图 1:100

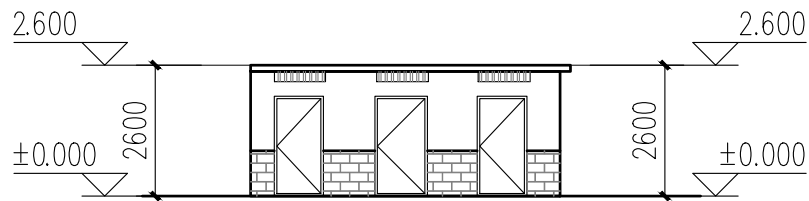

12栋西立面图 1:100

立面改造说明:

- 1、铲除原有外墙面层,重新刷外墙漆,颜色详立面及图例;
- 2、翻新原有金属防盗网,重新除锈刷漆,详立面及图例;

本栋建筑改造说明:

- 1、本图根据现场实测情况绘制,图纸所有尺寸、标高,施工方需现场进行二次测量复核并以现场实际情况为准。
- 2、原有室外空调机位增加空调冷凝水横管和竖管,具体详水施。

- 原有金属防护网
- 米白色真石漆
- 浅红色真石漆
- 浅灰色真石漆

不改造区域



中大设计集团有限公司
ZHONGDA DESIGN GROUP CO.,LTD.

设计证书编号(乙级): A261130053

地址: 陕西省西安市高新区唐延南路8号

电话: 029-81124625 邮编: 710000

出图专用章
OFFICIAL STAMP

注册执业章
REGISTERED WORKING STAMP

建设单位 CLIENT
乳源瑶族自治县市政管理中心

项目名称 PROJECT NAME
乳源瑶族自治县解放南片区
老旧小区改造项目

子项名称 ITEM NAME

图 名 DRAWING NAME
14-17栋立面图

项目负责人 PROJECT MANAGER	白 瑞	白瑞
专业负责人 DIVISION CHIEF	白 瑞	白瑞
审核人 REVIEWED BY	李善谋	李善谋
审定人 APPROVED BY	郭玉峰	郭玉峰
校对人 CHECKED BY	顾顺钦	顾顺钦
设计人 DESIGNED	杨智赞	杨智赞
制图人 DRAWN	杨智赞	杨智赞

工程编号 JOB NO. 25-C3700025

阶段 STATUS	施工图	专业 DISCI.	建筑
日期 DATE	2025. 08	图号 DR. NO.	JS-1401

版权所有，不得复制、套用。
ALL RIGHTS RESERVED.DONT COPIED.REPRODUCED.

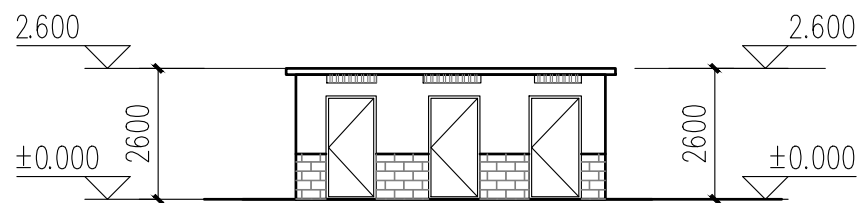

14栋东立面图 1:100

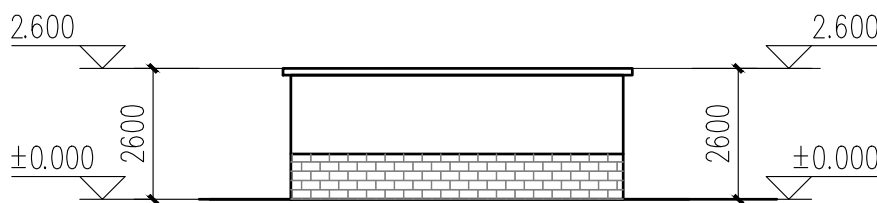

14栋南立面图 1:100

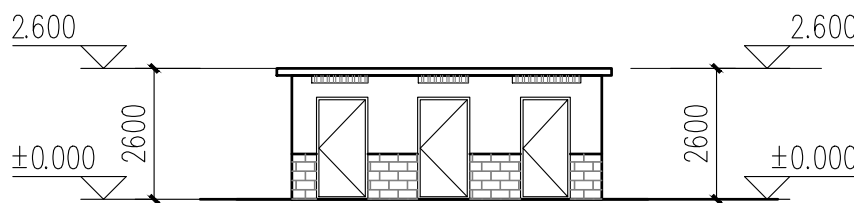

14栋西立面图 1:100

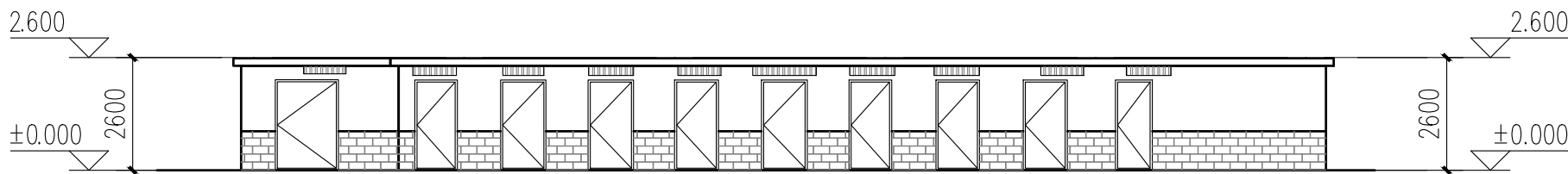

16栋南立面图 1:100

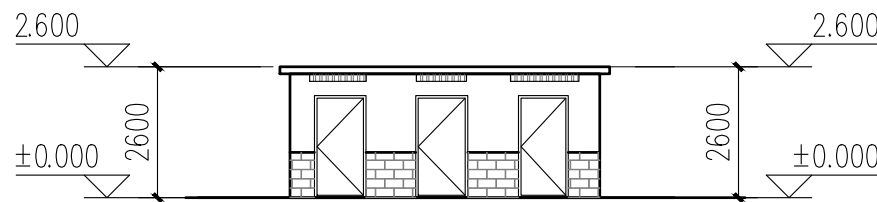

16栋东立面图 1:100

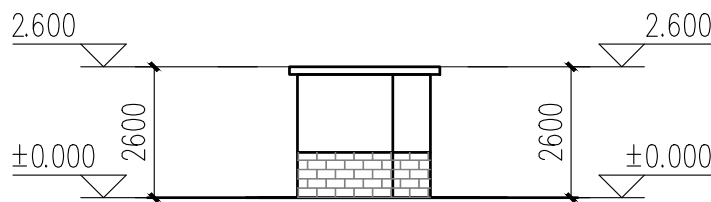

16栋西立面图 1:100

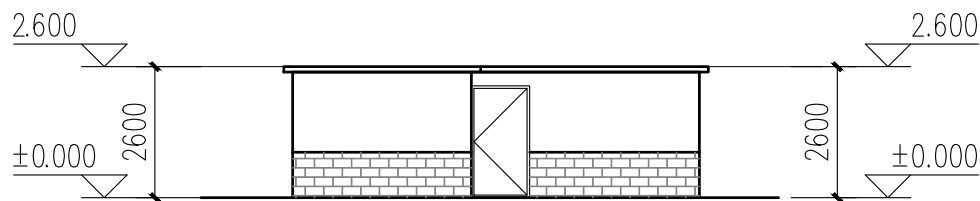

15栋南立面图 1:100

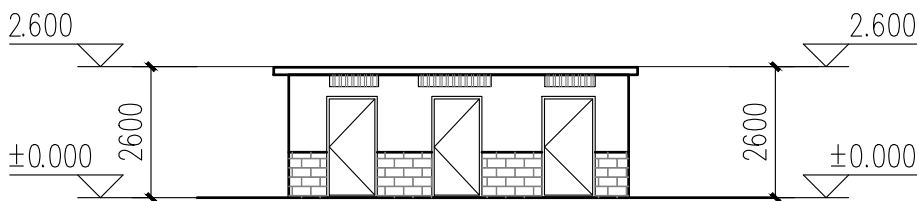

15栋西立面图 1:100

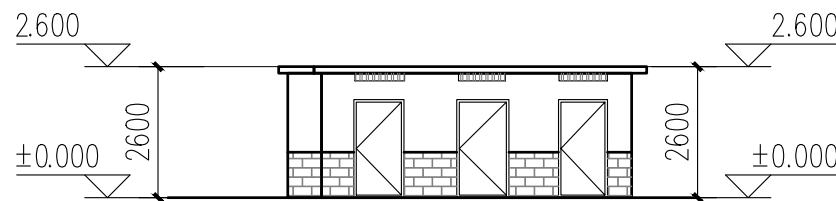

15栋东立面图 1:100

立面改造说明:
1、铲除原有外墙面层, 重新刷外墙漆, 颜色详立面及图例;

立面改造说明:
1、铲除原有外墙面层, 重新刷外墙漆, 颜色详立面及图例;
2、翻新原有金属防盗网, 重新除锈刷漆, 详立面及图例;

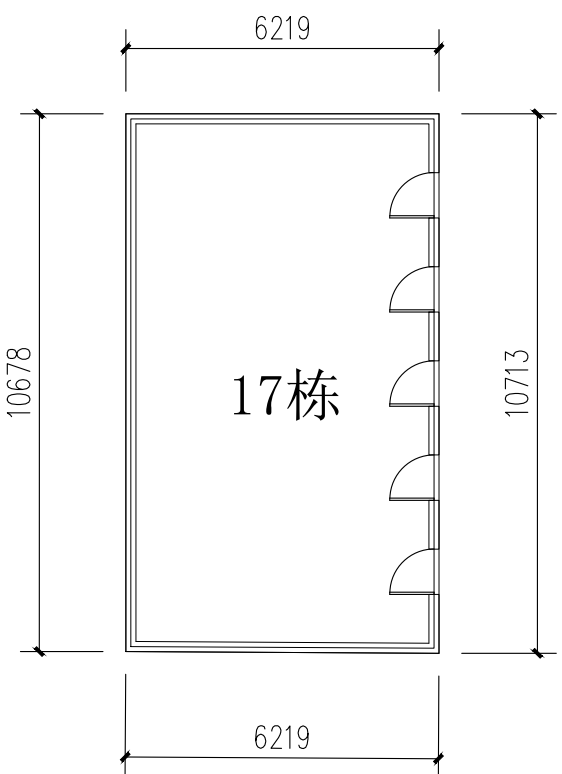

17栋首层平面图 1:100

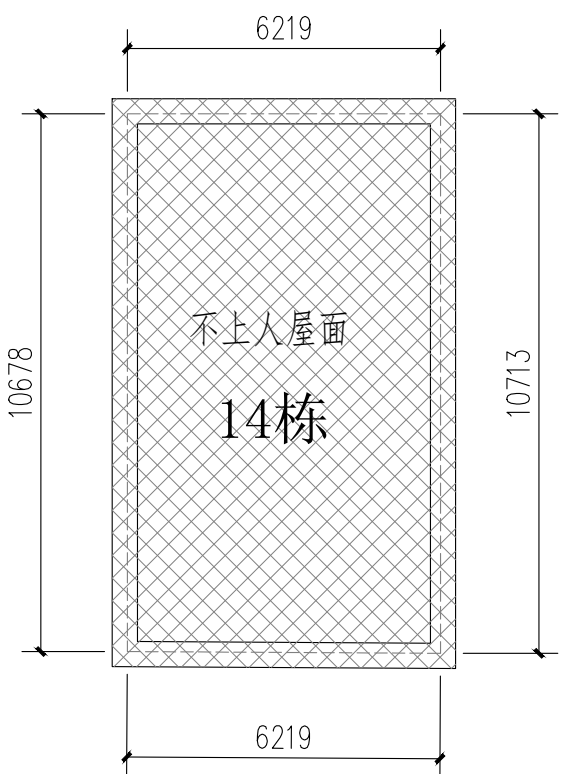

17栋屋顶层平面图 1:100

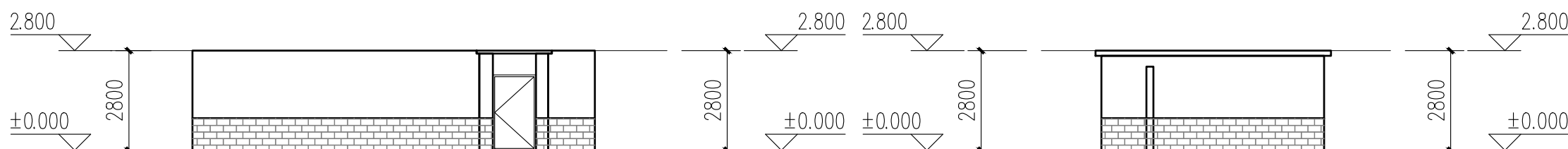

17栋西立面图 1:100

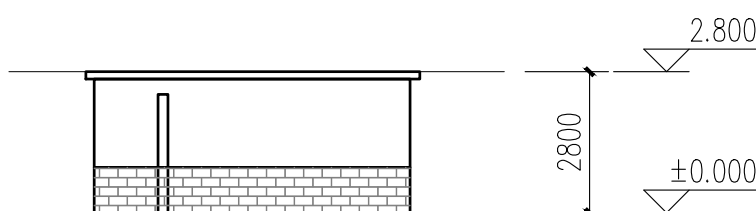

17栋南立面图 1:100

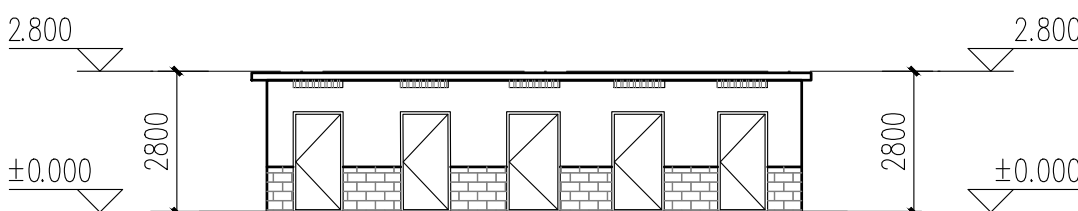

17栋东立面图 1:100

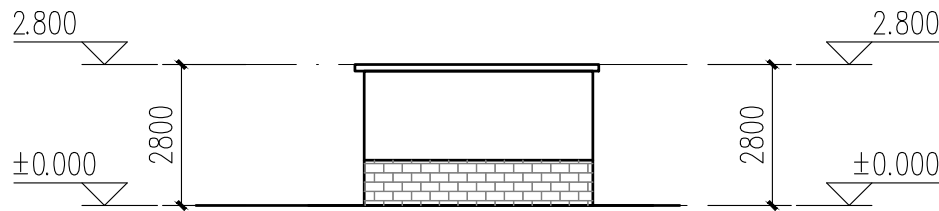

17栋北立面图 1:100

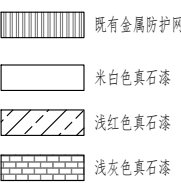

立面改造说明:
1、铲除原有外墙面层, 重新刷外墙漆, 颜色详立面及图例;
2、翻新原有金属防盗网, 重新除锈刷漆, 详立面及图例;

12-16栋既有建筑修缮、改造建筑设计统一说明										<div><div><div><div><div><div></div></div></div><div><div><div></div><div></div></div></div><div><div><div></div></div></div></div></div><div>中大设计集团有限公司</div><div>ZHONGDA DESIGN GROUP CO.,LTD.</div><div>设计证书编号(乙级): A261130053</div><div>地址:陕西省西安市高新区唐延南路8号</div><div>电话:029-81124625 邮编: 710000</div></div>									
1	工程设计依据					3.8 3.9 3.10 4 4.1 4.2 4.3 5 5.1 5.1.1 5.1.2 5.1.3 5.2 5.2.1 5.2.2 5.2.3 5.2.4 6 6.1 6.1.1 6.1.2 6.1.3 6.1.4 6.1.5 6.2 6.2.1 6.2.2					7 7.1 7.2 7.3 8 8.1 8.2 8.3 8.4 8.5 8.6 8.7 8.8 8.9 9								
1.1	项目批准文件					3.8 3.9 3.10 4 4.1 4.2 4.3 5 5.1 5.1.1 5.1.2 5.1.3 5.2 5.2.1 5.2.2 5.2.3 5.2.4 6 6.1 6.1.1 6.1.2 6.1.3 6.1.4 6.1.5 6.2 6.2.1 6.2.2					7 7.1 7.2 7.3 8 8.1 8.2 8.3 8.4 8.5 8.6 8.7 8.8 8.9 9								
1.2	建设单位提供的设计资料					3.8 3.9 3.10 4 4.1 4.2 4.3 5 5.1 5.1.1 5.1.2 5.1.3 5.2 5.2.1 5.2.2 5.2.3 5.2.4 6 6.1 6.1.1 6.1.2 6.1.3 6.1.4 6.1.5 6.2 6.2.1 6.2.2					7 7.1 7.2 7.3 8 8.1 8.2 8.3 8.4 8.5 8.6 8.7 8.8 8.9 9								
1.2.1	历次会议纪要及往来文件;					3.8 3.9 3.10 4 4.1 4.2 4.3 5 5.1 5.1.1 5.1.2 5.1.3 5.2 5.2.1 5.2.2 5.2.3 5.2.4 6 6.1 6.1.1 6.1.2 6.1.3 6.1.4 6.1.5 6.2 6.2.1 6.2.2					7 7.1 7.2 7.3 8 8.1 8.2 8.3 8.4 8.5 8.6 8.7 8.8 8.9 9								
1.2.2	初步设计批复文件及初步设计评审专家意见。					3.8 3.9 3.10 4 4.1 4.2 4.3 5 5.1 5.1.1 5.1.2 5.1.3 5.2 5.2.1 5.2.2 5.2.3 5.2.4 6 6.1 6.1.1 6.1.2 6.1.3 6.1.4 6.1.5 6.2 6.2.1 6.2.2					7 7.1 7.2 7.3 8 8.1 8.2 8.3 8.4 8.5 8.6 8.7 8.8 8.9 9								
1.3	现行的国家及地方颁布的有关建筑设计规范、标准和规定(包括但不限于下列打√项规范):					3.8 3.9 3.10 4 4.1 4.2 4.3 5 5.1 5.1.1 5.1.2 5.1.3 5.2 5.2.1 5.2.2 5.2.3 5.2.4 6 6.1 6.1.1 6.1.2 6.1.3 6.1.4 6.1.5 6.2 6.2.1 6.2.2					7 7.1 7.2 7.3 8 8.1 8.2 8.3 8.4 8.5 8.6 8.7 8.8 8.9 9								
1.5	1.5					3.8 3.9 3.10 4 4.1 4.2 4.3 5 5.1 5.1.1 5.1.2 5.1.3 5.2 5.2.1 5.2.2 5.2.3 5.2.4 6 6.1 6.1.1 6.1.2 6.1.3 6.1.4 6.1.5 6.2 6.2.1 6.2.2					7 7.1 7.2 7.3 8 8.1 8.2 8.3 8.4 8.5 8.6 8.7 8.8 8.9 9								
2	项目概况					3.8 3.9 3.10 4 4.1 4.2 4.3 5 5.1 5.1.1 5.1.2 5.1.3 5.2 5.2.1 5.2.2 5.2.3 5.2.4 6 6.1 6.1.1 6.1.2 6.1.3 6.1.4 6.1.5 6.2 6.2.1 6.2.2					7 7.1 7.2 7.3 8 8.1 8.2 8.3 8.4 8.5 8.6 8.7 8.8 8.9 9								
2.1	项目名称:乳源瑶族自治县解放片区老旧小区改造项目					3.8 3.9 3.10 4 4.1 4.2 4.3 5 5.1 5.1.1 5.1.2 5.1.3 5.2 5.2.1 5.2.2 5.2.3 5.2.4 6 6.1 6.1.1 6.1.2 6.1.3 6.1.4 6.1.5 6.2 6.2.1 6.2.2					7 7.1 7.2 7.3 8 8.1 8.2 8.3 8.4 8.5 8.6 8.7 8.8 8.9 9								
2.2	项目地点:乳源瑶族自治县乳城镇					3.8 3.9 3.10 4 4.1 4.2 4.3 5 5.1 5.1.1 5.1.2 5.1.3 5.2 5.2.1 5.2.2 5.2.3 5.2.4 6 6.1 6.1.1 6.1.2 6.1.3 6.1.4 6.1.5 6.2 6.2.1 6.2.2					7 7.1 7.2 7.3 8 8.1 8.2 8.3 8.4 8.5 8.6 8.7 8.8 8.9 9								
2.3	建设单位:乳源瑶族自治县市政管理中心					3.8 3.9 3.10 4 4.1 4.2 4.3 5 5.1 5.1.1 5.1.2 5.1.3 5.2 5.2.1 5.2.2 5.2.3 5.2.4 6 6.1 6.1.1 6.1.2 6.1.3 6.1.4 6.1.5 6.2 6.2.1 6.2.2					7 7.1 7.2 7.3 8 8.1 8.2 8.3 8.4 8.5 8.6 8.7 8.8 8.9 9								
2.4	用地范围与现状:楼梯间照明设施损坏;楼梯间室内消防栓系统不完善;化粪池堵塞;室外排水沟、检查井堵塞、道路破损。					3.8 3.9 3.10 4 4.1 4.2 4.3 5 5.1 5.1.1 5.1.2 5.1.3 5.2 5.2.1 5.2.2 5.2.3 5.2.4 6 6.1 6.1.1 6.1.2 6.1.3 6.1.4 6.1.5 6.2 6.2.1 6.2.2					7 7.1 7.2 7.3 8 8.1 8.2 8.3 8.4 8.5 8.6 8.7 8.8 8.9 9								
2.5	建筑改造内容					3.8 3.9 3.10 4 4.1 4.2 4.3 5 5.1 5.1.1 5.1.2 5.1.3 5.2 5.2.1 5.2.2 5.2.3 5.2.4 6 6.1 6.1.1 6.1.2 6.1.3 6.1.4 6.1.5 6.2 6.2.1 6.2.2					7 7.1 7.2 7.3 8 8.1 8.2 8.3 8.4 8.5 8.6 8.7 8.8 8.9 9								
2.5.1	建筑使用功能改造:本项目不涉及建筑使用功能改造,翻新(或修复)楼梯间;室外道路白改黑;清除化粪池、室外排水沟及检查井。					3.8 3.9 3.10 4 4.1 4.2 4.3 5 5.1 5.1.1 5.1.2 5.1.3 5.2 5.2.1 5.2.2 5.2.3 5.2.4 6 6.1 6.1.1 6.1.2 6.1.3 6.1.4 6.1.5 6.2 6.2.1 6.2.2					7 7.1 7.2 7.3 8 8.1 8.2 8.3 8.4 8.5 8.6 8.7 8.8 8.9 9								
2.5.2	建筑消防改造:本项目完善室内消防设施,不降低现有消防报警条件。					3.8 3.9 3.10 4 4.1 4.2 4.3 5 5.1 5.1.1 5.1.2 5.1.3 5.2 5.2.1 5.2.2 5.2.3 5.2.4 6 6.1 6.1.1 6.1.2 6.1.3 6.1.4 6.1.5 6.2 6.2.1 6.2.2					7 7.1 7.2 7.3 8 8.1 8.2 8.3 8.4 8.5 8.6 8.7 8.8 8.9 9								
2.5.3	建筑防水改造:改造外墙防水。					3.8 3.9 3.10 4 4.1 4.2 4.3 5 5.1 5.1.1 5.1.2 5.1.3 5.2 5.2.1 5.2.2 5.2.3 5.2.4 6 6.1 6.1.1 6.1.2 6.1.3 6.1.4 6.1.5 6.2 6.2.1 6.2.2					7 7.1 7.2 7.3 8 8.1 8.2 8.3 8.4 8.5 8.6 8.7 8.8 8.9 9								
2.5.4	建筑节能改造:本项目不涉及建筑节能改造。					3.8 3.9 3.10 4 4.1 4.2 4.3 5 5.1 5.1.1 5.1.2 5.1.3 5.2 5.2.1 5.2.2 5.2.3 5.2.4 6 6.1 6.1.1 6.1.2 6.1.3 6.1.4 6.1.5 6.2 6.2.1 6.2.2					7 7.1 7.2 7.3 8 8.1 8.2 8.3 8.4 8.5 8.6 8.7 8.8 8.9 9								
2.5.5	建筑外立面改造					3.8 3.9 3.10 4 4.1 4.2 4.3 5 5.1 5.1.1 5.1.2 5.1.3 5.2 5.2.1 5.2.2 5.2.3 5.2.4 6 6.1 6.1.1 6.1.2 6.1.3 6.1.4 6.1.5 6.2 6.2.1 6.2.2					7 7.1 7.2 7.3 8 8.1 8.2 8.3 8.4 8.5 8.6 8.7 8.8 8.9 9								
2.5.6	建筑结构形式改造					3.8 3.9 3.10 4 4.1 4.2 4.3 5 5.1 5.1.1 5.1.2 5.1.3 5.2 5.2.1 5.2.2 5.2.3 5.2.4 6 6.1 6.1.1 6.1.2 6.1.3 6.1.4 6.1.5 6.2 6.2.1 6.2.2					7 7.1 7.2 7.3 8 8.1 8.2 8.3 8.4 8.5 8.6 8.7 8.8 8.9 9								
2.6	建筑工程等级					3.8 3.9 3.10 4 4.1 4.2 4.3 5 5.1 5.1.1 5.1.2 5.1.3 5.2 5.2.1 5.2.2 5.2.3 5.2.4 6 6.1 6.1.1 6.1.2 6.1.3 6.1.4 6.1.5 6.2 6.2.1 6.2.2					7 7.1 7.2 7.3 8 8.1 8.2 8.3 8.4 8.5 8.6 8.7 8.8 8.9 9								
2.7	建筑结构类型					3.8 3.9 3.10 4 4.1 4.2 4.3 5 5.1 5.1.1 5.1.2 5.1.3 5.2 5.2.1 5.2.2 5.2.3 5.2.4 6 6.1 6.1.1 6.1.2 6.1.3 6.1.4 6.1.5 6.2 6.2.1 6.2.2					7 7.1 7.2 7.3 8 8.1 8.2 8.3 8.4 8.5 8.6 8.7 8.8 8.9 9								
2.8	抗震设防烈度					3.8 3.9 3.10 4 4.1 4.2 4.3 5 5.1 5.1.1 5.1.2 5.1.3 5.2 5.2.1 5.2.2 5.2.3 5.2.4 6 6.1 6.1.1 6.1.2 6.1.3 6.1.4 6.1.5 6.2 6.2.1 6.2.2					7 7.1 7.2 7.3 8 8.1 8.2 8.3 8.4 8.5 8.6 8.7 8.8 8.9 9								
2.9	建筑抗震设防类别					3.8 3.9 3.10 4 4.1 4.2 4.3 5 5.1 5.1.1 5.1.2 5.1.3 5.2 5.2.1 5.2.2 5.2.3 5.2.4 6 6.1 6.1.1 6.1.2 6.1.3 6.1.4 6.1.5 6.2 6.2.1 6.2.2					7 7.1 7.2 7.3 8 8.1 8.2 8.3 8.4 8.5 8.6 8.7 8.8 8.9 9								
2.10	所属气候分区					3.8 3.9 3.10 4 4.1 4.2 4.3 5 5.1 5.1.1 5.1.2 5.1.3 5.2 5.2.1 5.2.2 5.2.3 5.2.4 6 6.1 6.1.1 6.1.2 6.1.3 6.1.4 6.1.5 6.2 6.2.1 6.2.2					7 7.1 7.2 7.3 8 8.1 8.2 8.3 8.4 8.5 8.6 8.7 8.8 8.9 9								
2.11	设计使用年限					3.8 3.9 3.10 4 4.1 4.2 4.3 5 5.1 5.1.1 5.1.2 5.1.3 5.2 5.2.1 5.2.2 5.2.3 5.2.4 6 6.1 6.1.1 6.1.2 6.1.3 6.1.4 6.1.5 6.2 6.2.1 6.2.2					7 7.1 7.2 7.3 8 8.1 8.2 8.3 8.4 8.5 8.6 8.7 8.8 8.9 9								
2.12	单体建筑概况					3.8 3.9 3.10 4 4.1 4.2 4.3 5 5.1 5.1.1 5.1.2 5.1.3 5.2 5.2.1 5.2.2 5.2.3 5.2.4 6 6.1 6.1.1 6.1.2 6.1.3 6.1.4 6.1.5 6.2 6.2.1 6.2.2					7 7.1 7.2 7.3 8 8.1 8.2 8.3 8.4 8.5 8.6 8.7 8.8 8.9 9								
3	设计总则					3.8 3.9 3.10 4 4.1 4.2 4.3 5 5.1 5.1.1 5.1.2 5.1.3 5.2 5.2.1 5.2.2 5.2.3 5.2.4 6 6.1 6.1.1 6.1.2 6.1.3 6.1.4 6.1.5 6.2 6.2.1 6.2.2					7 7.1 7.2 7.3 8 8.1 8.2 8.3 8.4 8.5 8.6 8.7 8.8 8.9 9								
3.1	本工程施工图设计文件标注的尺寸,除总平面图及竖向标高以m为单位外,其余均以mm为单位。					3.8 3.9 3.10 4 4.1 4.2 4.3 5 5.1 5.1.1 5.1.2 5.1.3 5.2 5.2.1 5.2.2 5.2.3 5.2.4 6 6.1 6.1.1 6.1.2 6.1.3 6.1.4 6.1.5 6.2 6.2.1 6.2.2					7 7.1 7.2 7.3 8 8.1 8.2 8.3 8.4 8.5 8.6 8.7 8.8 8.9 9								
3.2	除注明外,各层标注标高为建筑完成面标高,屋面标高为结构完成面标高;除特别注明外,建筑完成面标高与结构面标高差±0。					3.8 3.9 3.10 4 4.1 4.2 4.3 5 5.1 5.1.1 5.1.2 5.1.3 5.2 5.2.1 5.2.2 5.2.3 5.2.4 6 6.1 6.1.1 6.1.2 6.1.3 6.1.4 6.1.5 6.2 6.2.1 6.2.2					7 7.1 7.2 7.3 8 8.1 8.2 8.3 8.4 8.5 8.6 8.7 8.8 8.9 9								
3.3	施工安装及质量验收均以图中注明尺寸为准,不应量度图面;最终尺寸应在现场核对准确,若有不符,请及时通知我司相关设计人员复核。					3.8 3.9 3.10 4 4.1 4.2 4.3 5 5.1 5.1.1 5.1.2 5.1.3 5.2 5.2.1 5.2.2 5.2.3 5.2.4 6 6.1 6.1.1 6.1.2 6.1.3 6.1.4 6.1.5 6.2 6.2.1 6.2.2					7 7.1 7.2 7.3 8 8.1 8.2 8.3 8.4 8.5 8.6 8.7 8.8 8.9 9								
3.4	设计中采用的标准图及详图,不论采用局部节点或全部详图,均应按详图及名称标注说明和要求,全面配合施工;图中未详之处均按照国家和本市现行施工规范、验收规范及质量验收标准执行。					3.8 3.9 3.10 4 4.1 4.2 4.3 5 5.1 5.1.1 5.1.2 5.1.3 5.2 5.2.1 5.2.2 5.2.3 5.2.4 6 6.1 6.1.1 6.1.2 6.1.3 6.1.4 6.1.5 6.2 6.2.1 6.2.2					7 7.1 7.2 7.3 8 8.1 8.2 8.3 8.4 8.5 8.6 8.7 8.8 8.9 9								
3.5	工程施工安装必须严格遵守各项验收规范、施工工艺标准以及当地有关的建筑工程法规,土建施工队与安装工程队应密切配合,施工安装前应先了解结构、给排水、电气、空调、动力及人防等有关专业图纸的内容及设计要求(包括基础结构部分施工),若发现图纸中有矛盾、请及时与设计单位联系,未得到纠正,不可擅自施工,以保证工程质量和施工安装质量。施工中如需更改设计,必须征得设计单位同意,并以设计变更通知单作为施工依据。					3.8 3.9 3.10 4 4.1 4.2 4.3 5 5.1 5.1.1 5.1.2 5.1.3 5.2 5.2.1 5.2.2 5.2.3 5.2.4 6 6.1 6.1.1 6.1.2 6.1.3 6.1.4 6.1.5 6.2 6.2.1 6.2.2					7 7.1 7.2 7.3 8 8.1 8.2 8.3 8.4 8.5 8.6 8.7 8.8 8.9 9								
3.6	本工程应按现行《城市房屋白蚁防治管理规定》及地方有关白蚁防治的规定,另行委托相关资质的设计、施工单位完善建筑物的白蚁防治工作。					3.8 3.9 3.10 4 4.1 4.2 4.3 5 5.1 5.1.1 5.1.2 5.1.3 5.2 5.2.1 5.2.2 5.2.3 5.2.4 6 6.1 6.1.1 6.1.2 6.1.3 6.1.4 6.1.5 6.2 6.2.1 6.2.2					7 7.1 7.2 7.3 8 8.1 8.2 8.3 8.4 8.5 8.6 8.7 8.8 8.9 9								
3.7	本工程应满足《危险性较大的分部分项工程安全管理规定》,本工程涉及危险性较大的重点部位和环节及相应的保障措施要求详见结构专业设计说明。					3.8 3.9 3.10 4 4.1 4.2 4.3 5 5.1 5.1.1 5.1.2 5.1.3 5.2 5.2.1 5.2.2 5.2.3 5.2.4 6 6.1 6.1.1 6.1.2 6.1.3 6.1.4 6.1.5 6.2 6.2.1 6.2.2					7 7.1 7.2 7.3 8 8.1 8.2 8.3 8.4 8.5 8.6 8.7 8.8 8.9 9								
材料选用及施工说明										建筑装修一览表									
7.1 7.2 7.3										8.1 8.2 8.3 8.4 8.5 8.6 8.7 8.8 8.9									
8										9									
9										10									
10										11									
11										12									
12										13									
13										14									
14										15									
15										16									
16										17									
17										18									
18										19									
19										20									
20										21									
21										22									
22										23									
23										24									
24										25									
25										26									
26										27									
27										28									
28										29									
29										30									
30										31									
31										32									
32										33									
33										34									
34										35									
35										36									
36										37									
37										38									
38										39									
39										40									
40										41									
41										42									
42										43									
43										44									
44										45									
45										46									
46										47									
47										48									
48										49									
49										50									
50										51									
51										52									
52										53									
53										54									
54										55									
55										56									
56										57									
57										58									
58										59									
59										60									
60										61									
61										62									
62										63									
63										64									
64										65									
65										66									
66										67									
67										68									
68										69									
69										70									
70										71									
71										72									
72										73									
73										74									
74										75									
75										76									
76										77									
77										78									
78										79									
79										80									
80										81									
81										82									
82										83									
83										84									
84										85									
85										86									
86										87									
87										88									
88										89									
89										90									
90										91									
91										92									
92										93									
93										94									
94										95									
95										96									
96										97									
97										98									
98										99									
99										100									
100										101									
101										102									
102										103									
103										104									
104										105									
105										106									
106										107									
107										108									
108										109									
109										110									
110										111									
111										112									
112										113									



中大设计集团有限公司
ZHONGDA DESIGN GROUP CO.,LTD.
设计证书编号(乙级): A261130053
地址: 陕西省西安市高新区唐延南路8号
电话: 029-81124625 邮编: 710000

出图专用章
OFFICIAL STAMP

注册执业章
REGISTERED WORKING STAMP

建设单位 CLIENT
乳源瑶族自治县市政管理中心

项目名称 PROJECT NAME
乳源瑶族自治县解放南片区
老旧小区改造项目

子项名称 ITEM NAME

图 名 DRAWING NAME

18栋平面图
18栋立面图

项目负责人 PROJECT MANAGER	白 瑞	白瑞
专业负责人 DIVISION CHIEF	白 瑞	白瑞
审核人 REVIEWED BY	李善谋	李善谋
审定人 APPROVED BY	郭玉峰	郭玉峰
校对人 CHECKED BY	顾顺钦	顾顺钦
设计人 DESIGNED	杨智赞	杨智赞
制图人 DRAWN	杨智赞	杨智赞

工程编号 JOB NO. 25-C3700025

阶段 STATUS	施工图	专业 DISCI.	建筑
日期 DATE	2025. 08	图号 DR. NO.	JS-1801

版权所有，不得复制、套用。
ALL RIGHTS RESERVED.DONT COPIED.REPRODUCED.

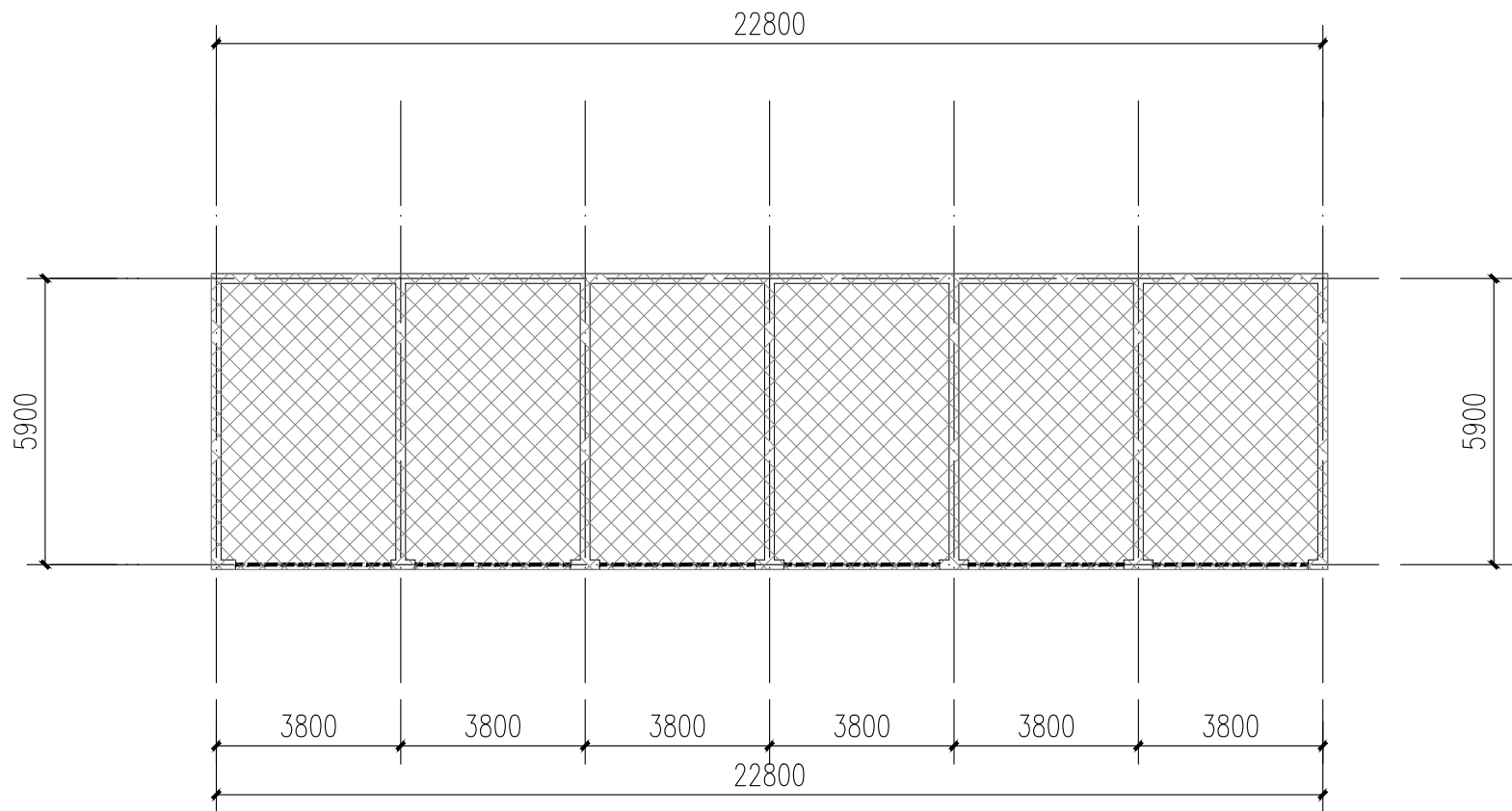

18栋一层平面图 1:100

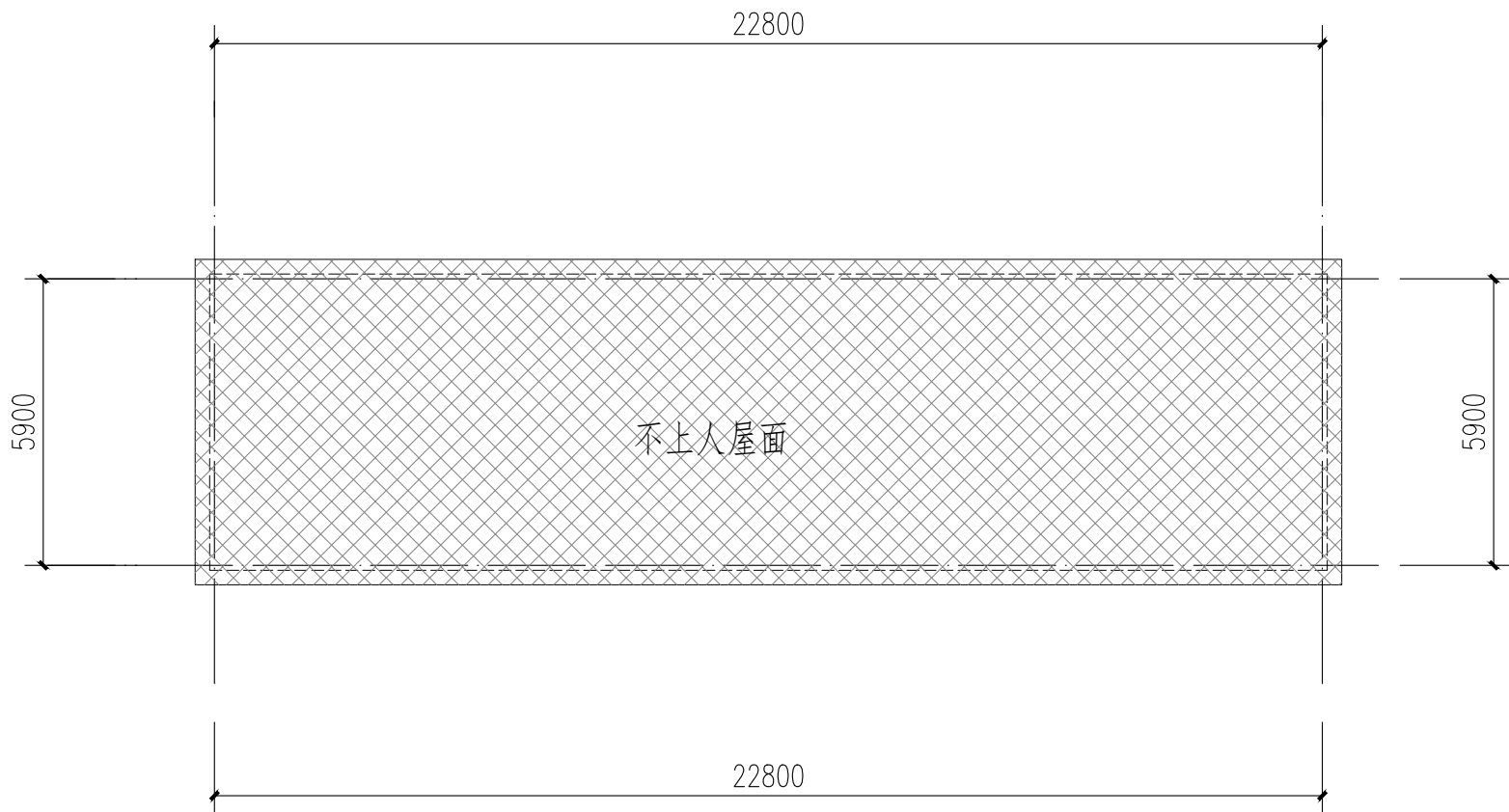

18栋屋顶层平面图 1:100



18栋立面图 1:100

- 图例:
- 原有金属防护网
 - 米白色真石漆
 - 浅红色真石漆
 - 浅灰色真石漆

立面改造说明:
1、铲除原有外墙面层,重新刷外墙漆,颜色详立面及图例;
2、翻新原有金属防盗网,重新除锈刷漆,详立面及图例;

本栋建筑改造说明:
1、本图根据现场实测情况绘制,图纸所有尺寸、标高,施工方需现场进行二次测量复核并以现场实际情况为准。

不改造区域



出图专用章
OFFICIAL STAMP

注册执业章
REGISTERED WORKING STAMP

建设单位 CLIENT

乳源瑶族自治县市政管理中心

项目名称 PROJECT NAME

乳源瑶族自治县解放南片区
老旧小区改造项目

子项名称 ITEM NAME

图名 DRAWING NAME

19栋平面图

19栋立面图

项目负责人

PROJECT MANAGER

专业负责人

DIVISION CHIEF

审核人

REVIEWED BY _____

审定人

13-11

CHECKED BY

设计人

DESIGNED

制图人

DRAWN

工程编号 JOB NO.

25-C3700025

阶段	
----	--

施工图

日期	
----	--

2025. 08 D

版权所有，不得复制、套用。
RIGHTS RESERVED, DON'T COPIED, REPRODUCED

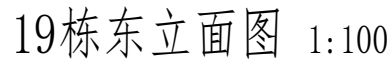

- 立面改造说明:

- 1、铲除原有外墙面层，重新刷外墙漆，颜色详立面及图例；
- 2、翻新原有金属防盗网，重新除锈刷漆，详立面及图例；
- 3、原有室外空调机位增加空调冷凝水横管和竖管，具体详水施；
- 4、原有金属飘檐均拆除更换为树脂瓦一体屋檐，详立面及图例。

- 本栋建筑改造说明:

- 1、本图根据现场实测情况绘制, 图纸所有尺寸、标高, 施工方需现场进行二次测量复核并以现场实际情况为准。
- 2、原有室外空调机位增加空调冷凝水横管和竖管, 具体详见水施。

不改造区域